

NOVO! Schlüter®-DILEX-STF

Perfil de junta estrutural

Schlüter®-DILEX-STF é um perfil de junta estrutural duradouro, que não requer manutenção, fabricado em alumínio, desenhado para proteger as arestas da cerâmica e controlar o movimento.

Vantagens:

- Absorve o movimento em todas as direções (de lado a lado, de cima para baixo e em todo o seu comprimento) evitando danos no acabamento cerâmico.
- Fixa-se ao suporte de forma segura com parafusos para garantir uma estabilidade duradoura.
- Disponível em seis combinações de altura e largura.
- Absorve movimentos até $\pm 6\text{mm}$ no perfil de junta de dilatação de 40mm de largura e de $\pm 10\text{mm}$ na largura do perfil de 50mm.
- Ideal para zonas de alto trânsito e expostas a altas cargas como por exemplo, armazéns, centros comerciais, aeroportos e pavimentos limpos mecanicamente.



Faça o scan no código QR para ver o produto em acção!



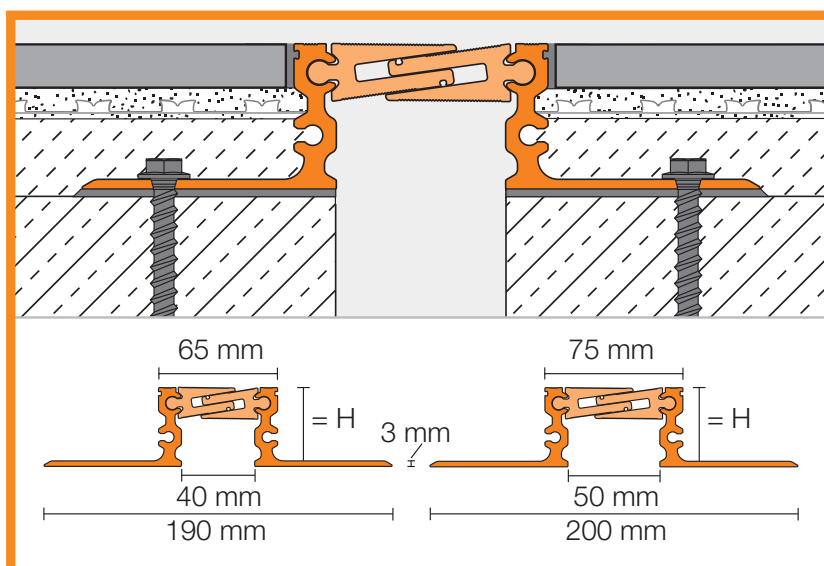

| Schluter®-DILEX-STF 40 | | |
|------------------------|--|--------|
| L = 3,05 m | Perfil de junta estrutural (40mm de largura) | |
| H (mm) | N.º art. | €/ m |
| 22 | ASTF 22 40/300 | 150,00 |
| 40 | ASTF 40 40/300 | 175,00 |
| 52 | ASTF 52 40/300 | 180,00 |

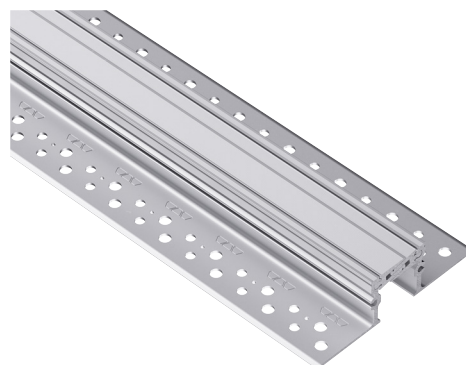

| Schluter®-DILEX-STF 50 | | |
|------------------------|---|--------|
| L = 3,05 m | Perfil de junta estrutural (50 mm de largura) | |
| H (mm) | N.º art. | €/ m |
| 22 | ASTF 22 50/300 | 160,00 |
| 40 | ASTF 40 50/300 | 185,00 |
| 52 | ASTF 52 50/300 | 190,00 |

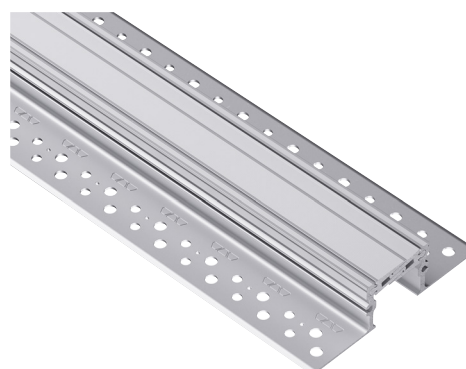

i

Disponemos de quantidades limitadas de stock. Para consultar a disponibilidade, contactar o nosso departamento comercial. Os artigos dora de stock têm um prazo de entrega de 4 semanas.