

# Schlüter® - PROFILE und -SYSTEME

Bild-Preisliste PS 26

Schweiz · Gültig ab 1. Januar 2026

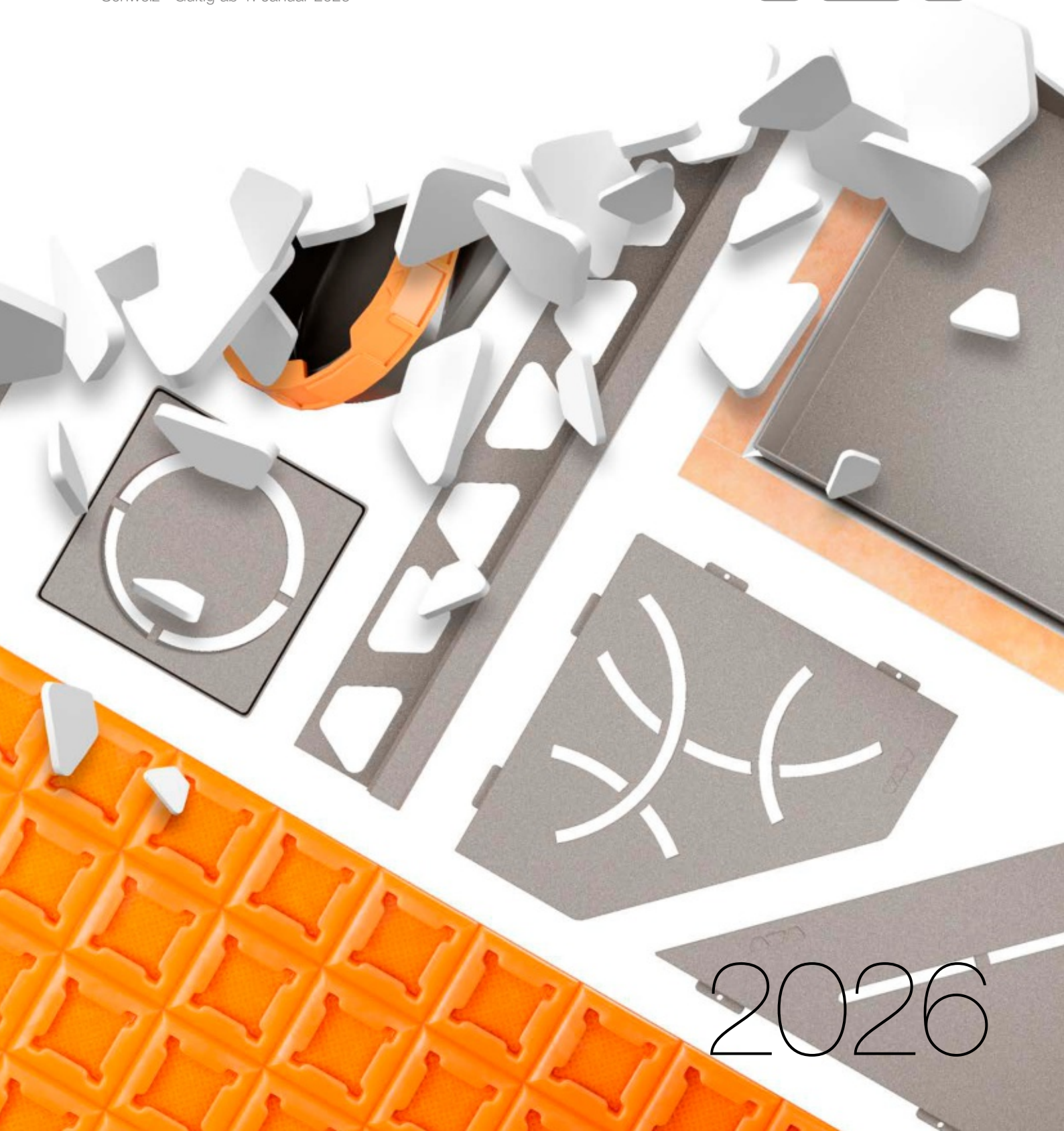

2026



# Ihre Begleiter für 2026 ...

## Preisliste LIPROTEC



## Preisliste BEKOTEC-THERM



# ... kompetent in allen Bereichen

## Individualisierbare Produkte

MyDesign by Schlüter-Systems	14–31	
------------------------------	-------	--

My Schlüter®-KERDI-LINE	32–35	
-------------------------	-------	--

## Technik und Design mit Schlüter-Profilen

Belagsabschlüsse am Boden	36–51	
---------------------------	-------	--

Wanddecken und Abschlüsse	52–101	
---------------------------	--------	--

Treppenprofile	102–113	
----------------	---------	--

Bewegungs-, Rand- und Anschlussfugen	114–145	
--------------------------------------	---------	--

Profile für elastische Wand- und Bodenbeläge	146–153	
--	---------	--

## Abdichtung / Entkopplung / Beheizung / Entwässerung / Duschablagen / Trittschall / Wiederaufnahme

Abdichtung, Entkopplung, Verbunddrainage, Beheizung, Trittschalldämmung	154–175	
--	---------	--

Wiederaufnahme-Vlies	176–177	
----------------------	---------	--

Abdichten an Wand und Boden, Entwässerung, Duschablagen	178–263	
--	---------	--

## Fliesen-Verlegeuntergründe

Verlegeplatten, Nischensets, Profile und Zubehör	264–283	
---	---------	--

## Balkone + Terrassen

Balkonrandprofile, Entwässerungsrinnen, Drainage und Stelzlager	284–335	
--	---------	--

## Verarbeitungshilfen

Zubehör und Werkzeuge	336–339	
-----------------------	---------	--

## Anhang

Schlüter-Sonderanfertigungen	340–341	
------------------------------	---------	--

Metalloberflächen und Farbschlüssel	342–344	
-------------------------------------	---------	--

Legende	346	
---------	-----	--



## B

Schlüter®-BARA-ESOT .....	324
Schlüter®-BARA-FAP .....	334
Schlüter®-BARA-HV .....	333
Schlüter®-BARA-RAK .....	313
Schlüter®-BARA-RAKE .....	315
Schlüter®-BARA-RAKEG .....	314
Schlüter®-BARA-RAP .....	333
Schlüter®-BARA-RHA .....	334
Schlüter®-BARA-RK .....	320
Schlüter®-BARA-RKB .....	316
Schlüter®-BARA-RKK .....	317
Schlüter®-BARA-RKKE .....	318
Schlüter®-BARA-RKL .....	321
Schlüter®-BARA-RKLT .....	330
Schlüter®-BARA-RT .....	323
Schlüter®-BARA-RTC .....	319
Schlüter®-BARA-RTK .....	326
Schlüter®-BARA-RTKE .....	328
Schlüter®-BARA-RTKEG .....	327
Schlüter®-BARA-RTP .....	329
Schlüter®-BARA-RW .....	322
Schlüter®-BARA-RWL .....	324
Schlüter®-BARA-STU .....	335
Schlüter®-BARIN-R .....	332
Schlüter®-BARIN-SR .....	331
Schlüter®-BEKOTEC-DRAIN .....	292

## C

Schlüter®-CLEAN-CP .....	339
--------------------------	-----

## D

Schlüter®-DECO .....	87
Schlüter®-DECO-DE .....	88
Schlüter®-DECO-SG .....	94, 229
✱ Schlüter®-DESIGN-NICHE .....	253
Schlüter®-DESIGNBASE-SL-A .....	96-97
Schlüter®-DESIGNBASE-SL-E .....	95
Schlüter®-DESIGNLINE .....	92
Schlüter®-DILEX-AHK .....	141-142
Schlüter®-DILEX-AHK-TS .....	140
Schlüter®-DILEX-AHKA .....	142-143
Schlüter®-DILEX-AKWS .....	118
Schlüter®-DILEX-AS .....	129
Schlüter®-DILEX-BT .....	123
Schlüter®-DILEX-BT/MT .....	126
Schlüter®-DILEX-BT/OT .....	126
Schlüter®-DILEX-BT/VTS .....	126
Schlüter®-DILEX-BTO .....	123
Schlüter®-DILEX-BTS .....	124
Schlüter®-DILEX-BWA .....	129

Schlüter®-DILEX-BWB .....	119
Schlüter®-DILEX-BWS .....	119
Schlüter®-DILEX-DFP .....	145
Schlüter®-DILEX-EDP .....	116
Schlüter®-DILEX-EF .....	130
Schlüter®-DILEX-EHK .....	137
Schlüter®-DILEX-EK .....	132
Schlüter®-DILEX-EKE .....	130
Schlüter®-DILEX-EKSB .....	118
Schlüter®-DILEX-EMP .....	144
Schlüter®-DILEX-EZ 6 + 9 .....	122
Schlüter®-DILEX-FCS .....	121
Schlüter®-DILEX-FIS .....	121
Schlüter®-DILEX-HK .....	133
Schlüter®-DILEX-HKS .....	136
Schlüter®-DILEX-HKU .....	138-139
Schlüter®-DILEX-HKW .....	134
Schlüter®-DILEX-KS .....	117
Schlüter®-DILEX-KSA .....	128
Schlüter®-DILEX-KSBT .....	124-125
Schlüter®-DILEX-MOP .....	145
Schlüter®-DILEX-MP .....	144
Schlüter®-DILEX-RF .....	131
✱ Schlüter®-DILEX-STF .....	122
Schlüter®-DITRA .....	157, 290
Schlüter®-DITRA-DRAIN 4 .....	173, 291
Schlüter®-DITRA-DRAIN 8 .....	173, 292
Schlüter®-DITRA-HEAT .....	161
Schlüter®-DITRA-HEAT-DUO .....	161
Schlüter®-DITRA-HEAT-DUO-PS .....	163
Schlüter®-DITRA-HEAT-E-CHC .....	165
Schlüter®-DITRA-HEAT-E-CT .....	167
Schlüter®-DITRA-HEAT-E-DUO-S .....	170
Schlüter®-DITRA-HEAT-E-DUO-WS .....	171
Schlüter®-DITRA-HEAT-E-HK .....	164
Schlüter®-DITRA-HEAT-E-KARO .....	167
Schlüter®-DITRA-HEAT-E-R .....	166
Schlüter®-DITRA-HEAT-E-R3 .....	166
Schlüter®-DITRA-HEAT-E-R4 .....	167
Schlüter®-DITRA-HEAT-E-R6 .....	166
Schlüter®-DITRA-HEAT-E-S .....	168
Schlüter®-DITRA-HEAT-E-WS .....	169
Schlüter®-DITRA-HEAT-E-ZS .....	167
Schlüter®-DITRA-HEAT-PS .....	163
Schlüter®-DITRA-PS .....	159
Schlüter®-DITRA-SOUND .....	175

## E

Schlüter®-ECK-E .....	89
Schlüter®-ECK-K .....	90
Schlüter®-ECK-KHK .....	91, 135

## F

Schlüter®-FINEC-A .....	86
Schlüter®-FINEC-E .....	84
Schlüter®-FINEC-SQ .....	83
Schlüter®-FINEC-TS .....	85

## I

Schlüter®-INDEC .....	88
-----------------------	----

## J

Schlüter®-JOLLY .....	75
Schlüter®-JOLLY-A .....	78-79
Schlüter®-JOLLY-AC .....	80
Schlüter®-JOLLY-P .....	81
Schlüter®-JOLLY-TS .....	76

## K

Schlüter®-KERDI .....	180, 291
Schlüter®-KERDI-BOARD .....	267
Schlüter®-KERDI-BOARD-AB .....	271
Schlüter®-KERDI-BOARD-E .....	278
Schlüter®-KERDI-BOARD-N .....	272-273
Schlüter®-KERDI-BOARD-NLT .....	274-275
Schlüter®-KERDI-BOARD-NLT-BR .....	276-277
Schlüter®-KERDI-BOARD-U .....	278
Schlüter®-KERDI-BOARD-V .....	278
✱ Schlüter®-KERDI-BOARD-WDP .....	271
✱ Schlüter®-KERDI-BOARD-WS .....	270
Schlüter®-KERDI-BOARD-WW .....	269
Schlüter®-KERDI-BOARD-ZA .....	281
Schlüter®-KERDI-BOARD-ZB .....	281
Schlüter®-KERDI-BOARD-ZC .....	280
Schlüter®-KERDI-BOARD-ZDK .....	283
Schlüter®-KERDI-BOARD-ZFP .....	283
Schlüter®-KERDI-BOARD-ZS .....	282
Schlüter®-KERDI-BOARD-ZSA .....	283
Schlüter®-KERDI-BOARD-ZSD .....	282
Schlüter®-KERDI-BOARD-ZT .....	282
Schlüter®-KERDI-BOARD-ZW .....	280
Schlüter®-KERDI-CID .....	185
Schlüter®-KERDI-COLL-L .....	188, 279
Schlüter®-KERDI-CP .....	187
✱ Schlüter®-KERDI-DRAIN (innen) .....	234-243
Schlüter®-KERDI-DRAIN (außen) .....	306-311
✱ Schlüter®-KERDI-DRAIN .....	246-247
Schlüter®-KERDI-DRAIN Sets .....	248
Schlüter®-KERDI-DRAIN-BASE .....	244
Schlüter®-KERDI-DRAIN-BS .....	245
Schlüter®-KERDI-DRAIN-KD 10 .....	244
Schlüter®-KERDI-DRAIN-KD 10 SF .....	245
Schlüter®-KERDI-DRAIN-R 10 GT .....	244
Schlüter®-KERDI-DRAIN-R/-RL .....	245
Schlüter®-KERDI-DRAIN-SP-E .....	304

Schlüter®-KERDI-DRAIN-ZBS.....	216, 245	Schlüter®-QUADEC-MC.....	55	Schlüter®-TREP-G/-GL.....	108
Schlüter®-KERDI-FIX.....	112, 188	Schlüter®-QUADEC-PQ.....	62	Schlüter®-TREP-GK/-GLK.....	112
Schlüter®-KERDI-FLEX.....	181	Schlüter®-QUADEC-TS.....	58	Schlüter®-TREP-S/-B.....	106
Schlüter®-KERDI-KEBA.....	181, 279	<b>R</b>		Schlüter®-TREP-V.....	105
Schlüter®-KERDI-KERECK.....	182	Schlüter®-REFLEECE.....	177	Schlüter®-TROBA.....	295
Schlüter®-KERDI-KERECK-F.....	182	Schlüter®-REMA.....	338	Schlüter®-TROBA-LEVEL-AP 1.....	299
Schlüter®-KERDI-KERS.....	182	Schlüter®-RENO-RAMP.....	50	Schlüter®-TROBA-LEVEL-LV 3.....	300
Schlüter®-KERDI-KM.....	184	Schlüter®-RENO-RAMP-K.....	50	Schlüter®-TROBA-LEVEL-PL 10.....	298
Schlüter®-KERDI-LINE-A Sets.....	221	Schlüter®-RENO-T.....	51	Schlüter®-TROBA-LEVEL-PLA 30.....	299
★ Schlüter®-KERDI-LINE-A/-B/-C.....	211-213	Schlüter®-RENO-TK.....	46	Schlüter®-TROBA-LEVEL-PLA 70.....	300
Schlüter®-KERDI-LINE-BS.....	216	Schlüter®-RENO-U.....	49	Schlüter®-TROBA-LEVEL-PLS 6.....	300
Schlüter®-KERDI-LINE-D.....	215	Schlüter®-RENO-V.....	47	Schlüter®-TROBA-LEVEL-PLV 60.....	299
Schlüter®-KERDI-LINE-D-G3.....	220	Schlüter®-RENO-VB.....	48	Schlüter®-TROBA-LINE-TL.....	301-302
Schlüter®-KERDI-LINE-F 40.....	202	Schlüter®-RENO-VT.....	126	Schlüter®-TROBA-LINE-TL/H.....	304
Schlüter®-KERDI-LINE-F 50.....	203	Schlüter®-RONDEC-A.....	68-69	Schlüter®-TROBA-LINE-TLK-E.....	304
Schlüter®-KERDI-LINE-F-G3.....	220	Schlüter®-RONDEC-AC.....	70	Schlüter®-TROBA-LINE-TLR.....	302
★ Schlüter®-KERDI-LINE-FC.....	214	Schlüter®-RONDEC-DB.....	71	Schlüter®-TROBA-LINE-TLR-E.....	303
Schlüter®-KERDI-LINE-G3.....	218-219	Schlüter®-RONDEC-E.....	65-66	Schlüter®-TROBA-PLUS.....	293
Schlüter®-KERDI-LINE-GTM.....	217, 244	Schlüter®-RONDEC-MC.....	64	Schlüter®-TROBA-PLUS-G.....	294
Schlüter®-KERDI-LINE-GTO.....	216	Schlüter®-RONDEC-PRG.....	73	Schlüter®-TROBA-STELZ-DR.....	297
Schlüter®-KERDI-LINE-H.....	204	Schlüter®-RONDEC-PRO.....	72	Schlüter®-TROBA-STELZ-MR.....	297
Schlüter®-KERDI-LINE-H 50 G2.....	205	Schlüter®-RONDEC-STEP.....	98	Schlüter®-TROBA-ZFK.....	295
Schlüter®-KERDI-LINE-SR.....	217	Schlüter®-RONDEC-STEP-CT.....	99	Schlüter®-TROWEL.....	338
Schlüter®-KERDI-LINE-STYLE.....	209	Schlüter®-RONDEC-TS.....	67	<b>V</b>	
Schlüter®-KERDI-LINE-V.....	206-207	Schlüter®-RUMA.....	338	Schlüter®-VINPRO-RO.....	151
Schlüter®-KERDI-LINE-V 50 G2.....	208	<b>S</b>		Schlüter®-VINPRO-S.....	150
★ Schlüter®-KERDI-LINE-VARIO COVE.....	196-197	Schlüter®-SCHIENE.....	39-40	Schlüter®-VINPRO-STEP.....	152
Schlüter®-KERDI-LINE-VARIO WAVE.....	194-195	Schlüter®-SCHIENE-A.....	42-43	Schlüter®-VINPRO-STEP-R.....	153
Schlüter®-KERDI-LINE-VARIO-DSE.....	198	Schlüter®-SCHIENE-AC.....	43	Schlüter®-VINPRO-T.....	148
Schlüter®-KERDI-LINE-VARIO-H 40.....	192	Schlüter®-SCHIENE-BASIC.....	45	Schlüter®-VINPRO-U.....	149
Schlüter®-KERDI-LINE-VARIO-H 50.....	193	Schlüter®-SCHIENE-ES.....	44	<b>W</b>	
★ Schlüter®-KERDI-LINE-VARIO-S.....	198	Schlüter®-SCHIENE-STEP.....	101	★ Schlüter®-WASHBASINPROFILE-WS.....	270
Schlüter®-KERDI-MV.....	183	Schlüter®-SCHIENE-STEP-EB.....	100-101	★ Schlüter®-WASHBASINPROFILE-WW.....	269
Schlüter®-KERDI-PAS.....	183	Schlüter®-SCHIENE-TS.....	41	Schlüter®-WINKEL.....	48
Schlüter®-KERDI-SHOWER-LT.....	222	Schlüter®-SCHIENE-V.....	45		
Schlüter®-KERDI-SHOWER-LTS.....	223	Schlüter®-SHELF-E-S1.....	254-255		
Schlüter®-KERDI-SHOWER-SK/-SKB.....	249	Schlüter®-SHELF-E-S2.....	256-257		
Schlüter®-KERDI-SHOWER-T.....	250	Schlüter®-SHELF-E-S3.....	258-259		
Schlüter®-KERDI-SHOWER-TS.....	250	Schlüter®-SHELF-N.....	260-261		
Schlüter®-KERDI-SHOWER-TT.....	251	Schlüter®-SHELF-W.....	262-263		
Schlüter®-KERDI-TS.....	186	★ Schlüter®-SHOWERPROFILE-R.....	226		
Schlüter®-KERDI-TS-ZC.....	187	★ Schlüter®-SHOWERPROFILE-S.....	224-225		
<b>P</b>		Schlüter®-SHOWERPROFILE-WS.....	227		
Schlüter®-PROCUT-PSF.....	339	Schlüter®-SHOWERPROFILE-WSK.....	228		
Schlüter®-PROCUT-TSM.....	339	<b>T</b>			
<b>Q</b>		Schlüter®-TERRAZZO.....	51		
Schlüter®-QUADEC-A.....	59	Schlüter®-TREP-E.....	107		
Schlüter®-QUADEC-AC.....	61	Schlüter®-TREP-EFK.....	111		
Schlüter®-QUADEC-E.....	56-57	Schlüter®-TREP-EK.....	111		
Schlüter®-QUADEC-FS.....	93	Schlüter®-TREP-FL.....	109		





## BELAGSABSCHLÜSSE AM BODEN



Schlüter®-SCHIENE  
Seite 39–43



Schlüter®-SCHIENE-ES  
Seite 44



Schlüter®-SCHIENE-BASIC  
Seite 45



Schlüter®-SCHIENE-V  
Seite 45



Schlüter®-RENO-TK  
Seite 46



Schlüter®-RENO-V  
Seite 47

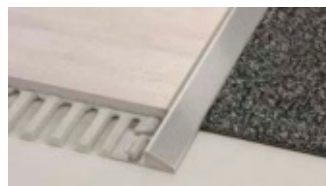

Schlüter®-RENO-U  
Seite 49



Schlüter®-RENO-RAMP  
Seite 50



Schlüter®-RENO-RAMP-K  
Seite 50



Schlüter®-RENO-T  
Seite 51



Schlüter®-TERRAZZO  
Seite 51

## WANDECKEN UND ABSCHLÜSSE



Schlüter®-QUADEC  
Seite 55–62



Schlüter®-RONDEC  
Seite 64–73



Schlüter®-JOLLY  
Seite 75–81



Schlüter®-FINEC  
Seite 83–86



Schlüter®-DECO  
Seite 87–88



Schlüter®-INDEC  
Seite 88



Schlüter®-ECK  
Seite 89–90



Schlüter®-ECK-KHK  
Seite 91, 135



Schlüter®-DESIGNLINE  
Seite 92

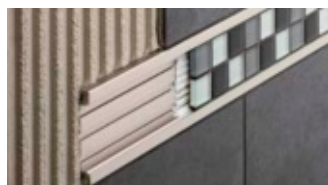

Schlüter®-QUADEC-FS  
Seite 93



Schlüter®-DECO-SG  
Seite 94, 229–230



Schlüter®-DESIGNBASE  
Seite 95–97



Schlüter®-RONDEC-STEP  
Seite 98–99



Schlüter®-SCHIENE-STEP  
Seite 100–101

## TREPPENPROFILE



Schlüter®-TREP-V  
Seite 105



Schlüter®-TREP-S/-B  
Seite 106



Schlüter®-TREP-TAP  
Seite 106



Schlüter®-TREP-E  
Seite 107



Schlüter®-TREP-G/-GL  
Seite 108



Schlüter®-TREP-FL  
Seite 109



Schlüter®-TREP-EK  
Seite 111



Schlüter®-TREP-EFK  
Seite 111

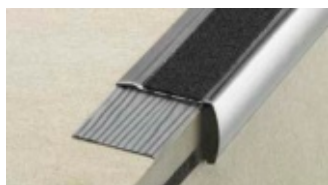

Schlüter®-TREP-GK/-GLK  
Seite 112

## BEWEGUNGS-, RAND- UND ANSCHLUSSFUGEN



Schlüter®-DILEX-EDP  
Seite 116



Schlüter®-DILEX-KS  
Seite 117



Schlüter®-DILEX-EKSB  
Seite 118



Schlüter®-DILEX-AKWS  
Seite 118



Schlüter®-DILEX-BWB  
Seite 119



Schlüter®-DILEX-BWS  
Seite 119

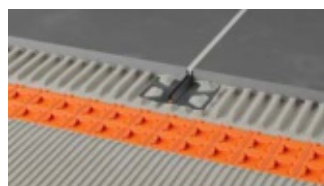

Schlüter®-DILEX-F  
Seite 121



Schlüter®-DILEX-EZ 6 + 9  
Seite 122



Schlüter®-DILEX-STF  
Seite 122



Schlüter®-DILEX-BT  
Seite 123



Schlüter®-DILEX-BTO  
Seite 123



Schlüter®-DILEX-BTS  
Seite 124



Schlüter®-DILEX-KSBT  
Seite 124-125



Schlüter®-DILEX-KSA  
Seite 128



Schlüter®-DILEX-BWA  
Seite 129



Schlüter®-DILEX-AS  
Seite 129





## BEWEGUNGS-, RAND- UND ANSCHLUSSFUGEN (FORTSETZUNG)



**Schlüter®-DILEX-EF**  
Seite 130



**Schlüter®-DILEX-EKE**  
Seite 130



**Schlüter®-DILEX-RF**  
Seite 131



**Schlüter®-DILEX-EK**  
Seite 132



**Schlüter®-DILEX-HK**  
Seite 133



**Schlüter®-DILEX-HKW**  
Seite 134



**Schlüter®-DILEX-HKS**  
Seite 136

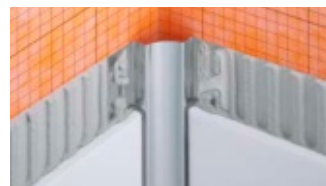

**Schlüter®-DILEX-EHK**  
Seite 137

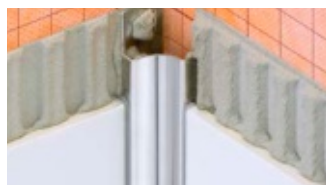

**Schlüter®-DILEX-HKU**  
Seite 138–139



**Schlüter®-DILEX-AHK-TS**  
Seite 140



**Schlüter®-DILEX-AHK**  
Seite 141–142



**Schlüter®-DILEX-AHKA**  
Seite 142–143



**Schlüter®-DILEX-EMP**  
Seite 144



**Schlüter®-DILEX-MP**  
Seite 144



**Schlüter®-DILEX-MOP**  
Seite 145



**Schlüter®-DILEX-DFP**  
Seite 145

## PROFILE FÜR ELASTISCHE WAND- UND BODENBELÄGE

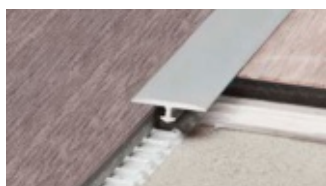

**Schlüter®-VINPRO-T**  
Seite 148



**Schlüter®-VINPRO-U**  
Seite 149



**Schlüter®-VINPRO-S**  
Seite 150



**Schlüter®-VINPRO-RO**  
Seite 151



**Schlüter®-VINPRO-STEP**  
Seite 152



**Schlüter®-VINPRO-STEP-R**  
Seite 153



## ABDICHTUNG, ENTKOPPLUNG, VERBUNDDRAINAGE, BEHEIZUNG, TRITTSCHALLDÄMMUNG



**Schlüter®-DITRA**  
Seite 157, 290

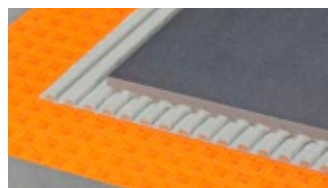

**Schlüter®-DITRA-PS**  
Seite 159

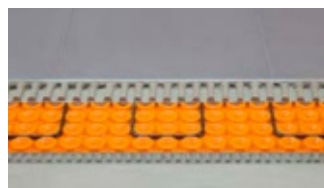

**Schlüter®-DITRA-HEAT / -DUO**  
Seite 161

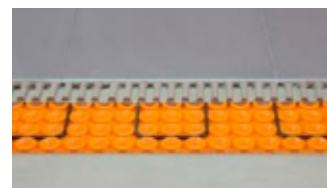

**Schlüter®-DITRA-HEAT-PS / -DUO-PS**  
Seite 163



**Schlüter®-DITRA-HEAT-E Zubehör**  
Seite 164–167



**Schlüter®-DITRA-HEAT-E Sets**  
Seite 168–171



**Schlüter®-DITRA-DRAIN**  
Seite 173, 291–292



**Schlüter®-DITRA-SOUND**  
Seite 175

## WIEDERAUFNAHME-VLIES



**Schlüter®-REFLEECE**  
Seite 177

## ABDICHTEN AN WAND UND BODEN, ENTWÄSSERUNG, DUSCHABLAGEN



**Schlüter®-KERDI**  
Seite 180, 291

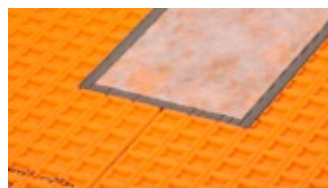

**Schlüter®-KERDI-KEBA/-FLEX**  
Seite 181, 279



**Schlüter®-KERDI-KERECK / -F**  
Seite 182



**Schlüter®-KERDI-KERS**  
Seite 182



**Schlüter®-KERDI-MV/-PAS**  
Seite 183



**Schlüter®-KERDI-KM**  
Seite 184



**Schlüter®-KERDI-CID**  
Seite 185



**Schlüter®-KERDI-TS / -ZC**  
Seite 186–187

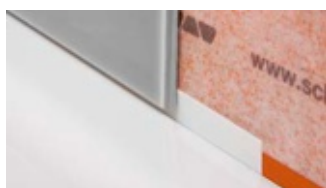

**Schlüter®-KERDI-CP**  
Seite 187



**Schlüter®-KERDI-COLL-L**  
Seite 188, 279



**Schlüter®-KERDI-FIX**  
Seite 112, 188



**Schlüter®-KERDI-LINE-VARIO** ★  
Seite 192–198



## ABDICHTEN AN WAND UND BODEN, ENTWÄSSERUNG, DUSCHABLAGEN (FORTSETZUNG)



**Schlüter®-KERDI-LINE**  
Seite 202–208, 218–219



**Schlüter®-KERDI-LINE-STYLE**  
Seite 209



**Schlüter®-KERDI-LINE-A/-B/-C**  
Seite 211–213

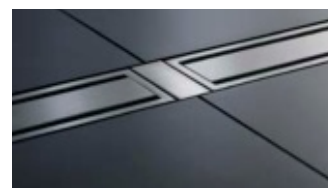

**Schlüter®-KERDI-LINE-FC**  
Seite 214



**Schlüter®-KERDI-LINE-D / -G3**  
Seite 215, 220



**Schlüter®-KERDI-LINE Zubehör**  
Seite 216–217



**Schlüter®-KERDI-LINE-SR**  
Seite 217

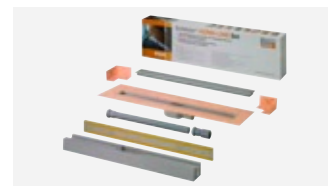

**Schlüter®-KERDI-LINE-A Sets**  
Seite 221



**Schlüter®-KERDI-SHOWER-LT/-LTS**  
Seite 222–223



**Schlüter®-SHOWERPROFILE-S**  
Seite 224–225

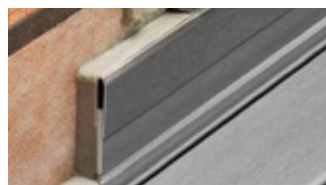

**Schlüter®-SHOWERPROFILE-R**  
Seite 226



**Schlüter®-SHOWERPROFILE-WS/-WSK**  
Seite 227–228



**Schlüter®-DECO-SG/-SGC**  
Seite 94, 229–230



**Schlüter®-KERDI-DRAIN (Innen)**  
Seite 234–243



**Schlüter®-KERDI-DRAIN Zubehör**  
Seite 244–247



**Schlüter®-KERDI-DRAIN Sets (Innen)**  
Seite 248



**Schlüter®-KERDI-SHOWER-SK/-SKB**  
Seite 249



**Schlüter®-KERDI-SHOWER-T/-TS/-TT**  
Seite 250–251



**Schlüter®-DESIGN-NICHE**  
Seite 253



**Schlüter®-SHELF-E-S1**  
Seite 254–255



**Schlüter®-SHELF-E-S2**  
Seite 256–257



**Schlüter®-SHELF-E-S3**  
Seite 258–259



**Schlüter®-SHELF-N**  
Seite 260–261



**Schlüter®-SHELF-W**  
Seite 262–263

## FLIESEN-VERLEGEUNTERGRUND

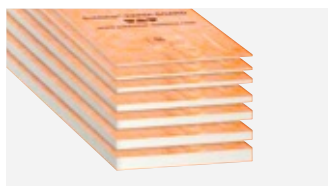

**Schlüter®-KERDI-BOARD**  
Seite 267



**Schlüter®-KERDI-BOARD-W**  
Seite 269–271



**Schlüter®-KERDI-BOARD-N**  
Seite 272–273

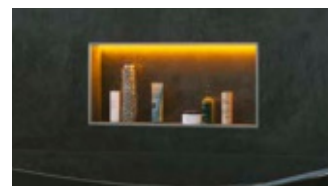

**Schlüter®-KERDI-BOARD-NLT/-NLT-BR**  
Seite 274–277



**Schlüter®-KERDI-BOARD-V**  
Seite 278



**Schlüter®-KERDI-BOARD-E**  
Seite 278



**Schlüter®-KERDI-BOARD-U**  
Seite 278

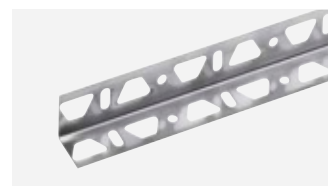

**Schlüter®-KERDI-BOARD-ZW**  
Seite 280



**Schlüter®-KERDI-BOARD-ZC**  
Seite 280



**Schlüter®-KERDI-BOARD-ZA**  
Seite 281



**Schlüter®-KERDI-BOARD-ZB**  
Seite 281

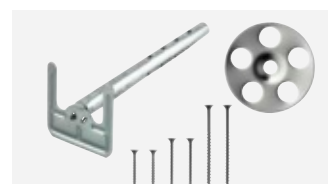

**Schlüter®-KERDI-BOARD Zubehör**  
Seite 282



**Schlüter®-KERDI-BOARD-ZDK**  
Seite 283

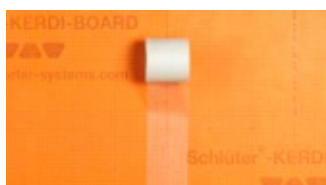

**Schlüter®-KERDI-BOARD-ZSA**  
Seite 283



**Schlüter®-KERDI-BOARD-ZFP**  
Seite 283

## BALKON- UND TERRASSENKONSTRUKTION



**Schlüter®-BEKOTEC-DRAIN**  
Seite 292



**Schlüter®-TROBA-PLUS**  
Seite 293



**Schlüter®-TROBA-PLUS-G**  
Seite 294



**Schlüter®-TROBA**  
Seite 295



**Schlüter®-TROBA-ZFK**  
Seite 295



**Schlüter®-TROBA-STELZ**  
Seite 297



**Schlüter®-TROBA-LEVEL**  
Seite 298–300



**Schlüter®-TROBA-LINE-TL**  
Seite 301–302



**Schlüter®-TROBA-LINE-TLR**  
Seite 302



**Schlüter®-TROBA-LINE-TLR-E**  
Seite 303

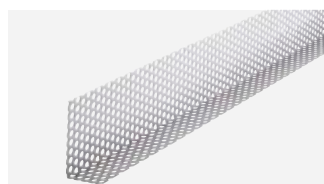

**Schlüter®-TROBA-LINE-TLK-E**  
Seite 304



**Schlüter®-TROBA-LINE-TL/H**  
Seite 304





## BALKON- UND TERRASSENKONSTRUKTION (FORTSETZUNG)

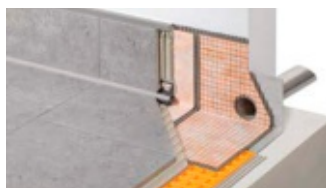

**Schlüter®-KERDI-DRAIN-SP-E**  
Seite 304



**Schlüter®-KERDI-DRAIN (Außen)**  
Seite 306–310



**Schlüter®-KERDI-DRAIN Sets (Außen)**  
Seite 311



**Schlüter®-BARA-RAK**  
Seite 313



**Schlüter®-BARA-RAKEG**  
Seite 314



**Schlüter®-BARA-RAKE**  
Seite 315



**Schlüter®-BARA-RKB**  
Seite 316



**Schlüter®-BARA-RKK**  
Seite 317



**Schlüter®-BARA-RKKE**  
Seite 318



**Schlüter®-BARA-RTC**  
Seite 319



**Schlüter®-BARA-RK**  
Seite 320



**Schlüter®-BARA-RKL**  
Seite 321



**Schlüter®-BARA-RW**  
Seite 322



**Schlüter®-BARA-RT**  
Seite 323



**Schlüter®-BARA-RWL**  
Seite 324



**Schlüter®-BARA-ESOT**  
Seite 324



**Schlüter®-BARA-RTK**  
Seite 326



**Schlüter®-BARA-RTKEG**  
Seite 327



**Schlüter®-BARA-RTKE**  
Seite 328



**Schlüter®-BARA-RTP**  
Seite 329



**Schlüter®-BARA-RKLT**  
Seite 330



**Schlüter®-BARIN**  
Seite 331–332

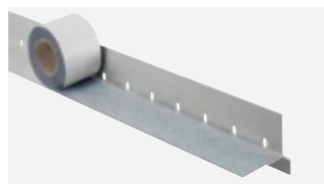

**Schlüter®-BARA-HV**  
Seite 333



**Schlüter®-BARA-RAP**  
Seite 333



**Schlüter®-BARA-RHA**  
Seite 334



**Schlüter®-BARA-FAP**  
Seite 334



**Schlüter®-BARA-STU**  
Seite 335

## VERARBEITUNGSHILFEN



**Schlüter®-REMA**  
Seite 338

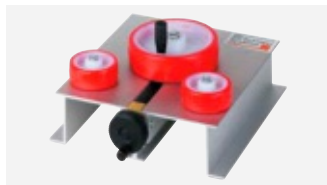

**Schlüter®-RUMA**  
Seite 338

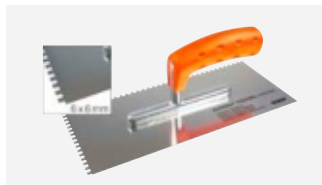

**Schlüter®-TROWEL**  
Seite 338

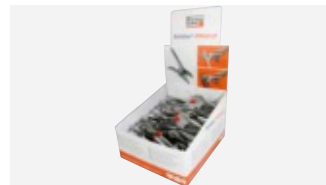

**Schlüter®-PROCUT-PSF**  
Seite 339



**Schlüter®-PROCUT-TSM**  
Seite 339



**Schlüter®-CLEAN-CP**  
Seite 339



# Schlüter®-Systems

## So individuell wie unsere Kunden

Individuelle Anforderungen erfordern individuelle Lösungen. Schlüter-Systems bietet seinen Kunden zahlreiche Möglichkeiten an, um Objekten eine eigene Note zu verleihen. Angefangen bei Entwässerungsrinnen mit persönlicher Gravur über Profile und Ablagen in kundenspezifischen Beschichtungen bis hin zu Produkten mit spezieller Bedruckung: Viele unserer Produkte lassen sich haargenau an den Bedarf von Planern und Bauherren anpassen – und das nicht nur in Großserien, sondern auch in kleinsten Auflagen. Haben Sie ein Projekt mit besonderen Anforderungen? Ihr Schlüter-Fachberater zeigt Ihnen gerne auf, was möglich ist.





## RAL-Farben

MyDesign by Schlüter-Systems

16–24

## Bedruckung

MyDesign by Schlüter-Systems

26–31

## Gravur

My Schlüter®-KERDI-LINE

32–35





# MyDesign by Schlüter-Systems

## Profile und SHELF exklusiv in Ihrer Farbe

Schlüter-Systems bietet seinen Kunden ein breites Spektrum an farbigen Beschichtungen für Aluminiumprofile inklusive Zubehörteilen und Duschablagen an. So umfasst etwa das beliebte Schlüter-TRENDLINE-Programm besonders nuancierte Farbvarianten, mit denen in vielen Fällen ein diskreter, farblich an den Fliesenbelag angepasster Kantenschutz möglich ist.

Dennoch kann es sein, dass von Planern oder Bauherren Farben außerhalb des Schlüter-Repertoires gewünscht werden. Dies kann z. B. der Fall sein, wenn die Corporate-Design-Richtlinien von Unternehmen spezielle Farben vorgeben oder wenn Bauherren besonders außergewöhnliche Vorstellungen umsetzen möchten.

Hier lässt MyDesign by Schlüter-Systems individuelle Farbwünsche wahr werden! Zur Auswahl steht eine breite Palette von nicht weniger als 190 Farbtönen der RAL-Classic Farbpalette, um eine Vielzahl an Produkten auch in persönlichen Wunschfarben zu gestalten.

Auf den folgenden Seiten erfahren Sie, welche Produkte für die individuelle Beschichtung geeignet sind und wie Sie Ihre Bestellung vornehmen können. Bei Fragen zu MyDesign by Schlüter-Systems stehen Ihnen zudem unsere Fachberater im Außendienst und unser Anwendungstechnischer Verkauf gerne hilfreich zur Seite. Die Kontaktdaten finden Sie schnell auf unserer Internetseite. Wir freuen uns auf Ihre Projekte im Schlüter-MyDesign.



**MyDesign**  
by Schlüter-Systems







# MyDesign by Schlüter-Systems

## Einfach individuell bestellen

Welche Produkte für Ihr MyDesign by Schlüter-Systems in RAL-Farben infrage kommen, entnehmen Sie den folgenden Seiten. Bitte beachten Sie, dass für die individuelle Beschichtung eine einmalige MyDesign-Pauschale pro Farbe berechnet wird. In dieser Farbe können dann beliebig viele Profile, Zubehörteile und SHELF-Ablagen aus dem MyDesign-Programm beschichtet werden. Die MyDesign-Pauschale beträgt 424,59 CHF pro Farbe.

Um den Preis Ihrer individuell beschichteten MyDesign-Produkte zu ermitteln, folgen Sie den vier Schritten unter dem Abschnitt „Preis“.

### Bestellung

In drei Schritten zur richtigen Artikelnummer:

1. Produkt aus dem MyDesign-Programm auswählen z. B. QUADDEC-AC (C / Q ...\* A)
2. Höhe auswählen | in der Art.-Nr. ergänzen z. B. 4,5 mm | C / Q 45 A
3. RAL-Ton auswählen (RAL-Classic) und bei der Bestellung angeben z. B. RAL 6001

Bei allgemeinen Fragen oder Fragen zu Ihrer Bestellung wenden Sie sich an Ihren Vertriebsmitarbeiter.  
Detaillierte Informationen finden Sie auf unserer Website unter: <https://qr.schluter.de/mydesign.aspx>

### Preis

In vier Schritten zum richtigen Preis:

1. Preis des gewünschten Produkts (Profil, Zubehörteile oder Ablage)\*\* auswählen
2. MyDesign-Zulage A | B 3,65 CHF | 7,28 CHF pro Stück oder Meter
3. MyDesign-Pauschale (einmalig pro Farbe) 424,59 CHF\*
4. Bei Bedarf finden Sie den Zuschlag für die Radiusstanzung/Sonderecken ab Seite 340.

\* nicht rabattfähig

\*\* als Referenz nehmen Sie die Preise der Produkte mit der Oberfläche Alu, farbig beschichtet

### Kalkulationshilfe

1. Produkt	2. Zulage	3. Pauschale	Preis
<input type="text"/>	<input type="text"/>	<input type="text"/>	<input type="text"/>
<input type="text"/>	<input type="text"/>	<input type="text"/>	<input type="text"/>
<input type="text"/>	<input type="text"/>	<input type="text"/>	<input type="text"/>
<input type="text"/>	<input type="text"/>	<input type="text"/>	<input type="text"/>
<input type="text"/>	<input type="text"/>	<input type="text"/>	<input type="text"/>



## Abschlussprofil | Ecke

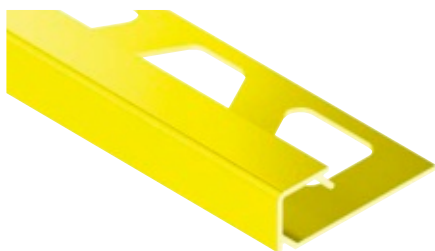

## Schlüter®-QUADEC-AC



Alu, farbig beschichtet

Profile in Länge: 2,50 m/3,00 m, Höhe: 4,5 mm, 6 mm, 8 mm, 10 mm, 11 mm, 12,5 mm

Außen-/Innenecke 90° in Höhe: 4,5 mm, 6 mm, 8 mm, 10 mm, 11 mm, 12,5 mm

Ausprägung	Art.-Nr.	MyDesign-Zulage
Profil 2,50 m (4,5–12,5 mm)	C / Q ...* A	A
Profil 3,00 m (6–12,5 mm)	C / Q ...* A/300	A
Profil 2,50 m, Radiusstanzung (4,5–12,5 mm)	C / R / Q ...* A	A
Profil 3,00 m, Radiusstanzung (6–12,5 mm)	C / R / Q ...* A/300	A
Außen-/Innenecke 90° (4,5–12,5 mm)	C / EV / Q ...* A	A

\* Art.-Nr. um Höhe ergänzen (z. B. C / Q 45 A)

Das komplette Produktprogramm Schlüter-QUADEC-AC finden Sie auf der Seite 61.

## Abschlussprofil | Ecke



## Schlüter®-RONDEC-AC



Alu, farbig beschichtet

Profile in Länge: 2,50 m/3,00 m, Höhe: 6 mm, 8 mm, 10 mm, 11 mm, 12,5 mm

Außenecke 90°, Innenecke 90° in Höhe: 6 mm, 8 mm, 10 mm, 11 mm, 12,5 mm

Ausprägung	Art.-Nr.	MyDesign-Zulage
Profil 2,50 m (6–12,5 mm)	C / RO ...* A	A
Profil 3,00 m (6–12,5 mm)	C / RO ...* A/300	A
Profil 2,50 m, Radiusstanzung (6–12,5 mm)	C / R / RO ...* A	A
Profil 3,00 m, Radiusstanzung (6–12,5 mm)	C / R / RO ...* A/300	A
Außenecke 90° (6–12,5 mm)	C / EV / RO ...* A	A
Innenecke 90° (6–12,5 mm)	C / IV / RO ...* A	A

\* Art.-Nr. um Höhe ergänzen (z. B. C / RO 60 A)

Das komplette Produktprogramm Schlüter-RONDEC-AC finden Sie auf der Seite 70.

## Abschlussprofil

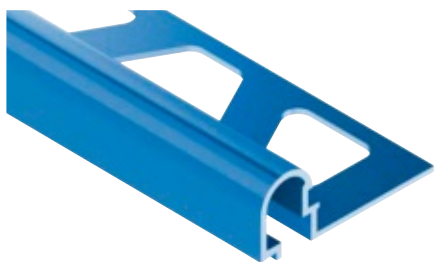

## Schlüter®-RONDEC-DB-AC

Alu, farbig beschichtet

Profile in Länge: 2,50 m

Ausprägung	Art.-Nr.	MyDesign-Zulage
Profil 2,50 m	C / DB 14 A	A

Das komplette Produktprogramm Schlüter-RONDEC-DB finden Sie auf der Seite 71.

## Abschlussprofil | Ecke



## Schlüter®-JOLLY-AC



Alu, farbig beschichtet

Profile in Länge: 2,50 m, Höhe: 6 mm, 8 mm, 10 mm, 11 mm, 12,5 mm, 14 mm, 16 mm, 21 mm

Profile in Länge: 3,00 m, Höhe: 6 mm, 8 mm, 10 mm, 11 mm, 12,5 mm

Außenecke 90° in Höhe: 6 mm, 8 mm, 10 mm, 11 mm, 12,5 mm, 14 mm, 16 mm, 21 mm

Ausprägung	Art.-Nr.	MyDesign-Zulage
Profil 2,50 m (6–21 mm)	C / J ...* A	A
Profil 3,00 m (6–12,5 mm)	C / J ...* A/300	A
Profil 2,50 m, Radiusstanzung (6–21 mm)	C / R / J ...* A	A
Profil 3,00 m, Radiusstanzung (6–12,5 mm)	C / R / J ...* A/300	A
Außenecke 90° (6–21 mm)	C / EV / J ...* A	A

\* Art.-Nr. um Höhe ergänzen (z. B. C / J 60 A)

Das komplette Produktprogramm Schlüter-JOLLY-AC finden Sie auf der Seite 80.



## Abschlussprofil | Ecke



### Schlüter®-FINEC-SQ-AC

Alu, farbig beschichtet  
Profile in Länge: 2,50 m, Höhe: 7 mm, 9 mm, 11 mm, 12,5 mm, 15 mm  
Außen-/Innenecke 90° in Höhe: 4,5 mm

Ausprägung	Art.-Nr.	MyDesign-Zulage
Profil 2,50 m (7–15 mm)	C / FSQ ... * A	A
Außen-/Innenecke 90° (4,5 mm)	C / EV / Q 45 A	A

\* Art.-Nr. um Höhe ergänzen (z. B. C / F SQ 110 A)  
Das komplette Produktprogramm Schlüter-FINEC-SQ finden Sie auf der Seite 83.

## Abschlussprofil | Eckenset



### Schlüter®-FINEC-AC

Alu, farbig beschichtet  
Profile in Länge: 2,50 m, Höhe: 2,5 mm, 4,5 mm, 7 mm, 9 mm, 11 mm, 12,5 mm  
Eckenset in Höhe: 2,5 mm, 4,5 mm, 7 mm, 9 mm, 11 mm, 12,5 mm

Ausprägung	Art.-Nr.	MyDesign-Zulage
Profil 2,50 m (2,5–12,5 mm)	C / F ... * A	A
Eckenset (2,5–12,5 mm)	C / ES / F ... * A	A

\* Art.-Nr. um Höhe ergänzen (z. B. C / F 25 A)  
Das komplette Produktprogramm Schlüter-FINEC-A finden Sie auf der Seite 86.

## Abschlussprofil

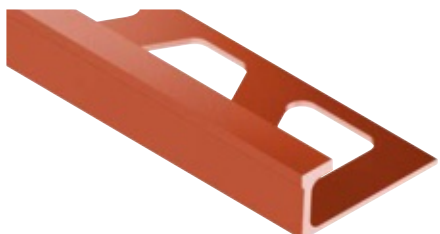

### Schlüter®-DECO-AC



Alu, farbig beschichtet  
Profile in Länge: 2,50 m, Höhe: 8 mm, 10 mm, 12,5 mm

Ausprägung	Art.-Nr.	MyDesign-Zulage
Profil 2,50 m (8–12,5 mm)	C / A ... * D	A
Profil 2,50 m, Radiusstanzung (8–12,5 mm)	C / R / A ... * D	A

\* Art.-Nr. um Höhe ergänzen (z. B. C / A 80 D)  
Das komplette Produktprogramm Schlüter-DECO finden Sie auf der Seite 87.

## Bordürenprofil

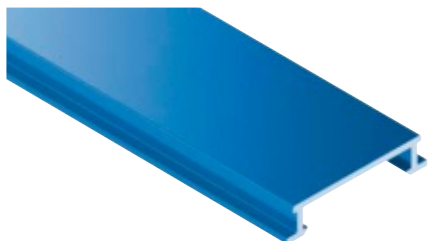

### Schlüter®-DESIGNLINE-AC

Alu, farbig beschichtet  
Profile in Länge: 2,50 m

Ausprägung	Art.-Nr.	MyDesign-Zulage
Profil 2,50 m	C / DL 625 A	A

Das komplette Produktprogramm Schlüter-DESIGNLINE finden Sie auf der Seite 92.

## Aufnahmeprofil

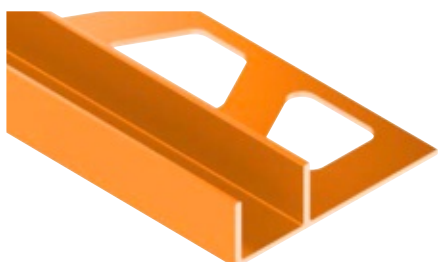

### Schlüter®-DECO-SG-AC

Alu, farbig beschichtet, Breite: 12 mm / 15 mm  
Profile in Länge: 2,50 m, Höhe: 8 mm, 10 mm, 11 mm, 12,5 mm

Ausprägung	Art.-Nr.	MyDesign-Zulage
Profil 2,50 m (8–12,5 mm), Breite 12 mm	C / SG ... * A 12	A
Profil 2,50 m (8–12,5 mm), Breite 15 mm	C / SG ... * A 15	A

\* Art.-Nr. um Höhe ergänzen (z. B. C / SG 80 A 12)  
Das komplette Produktprogramm Schlüter-DECO-SG finden Sie auf der Seite 94.

## Sockelprofil | Ecke | Endkappe | Verbinder

**Schlüter®-DESIGNBASE-SL-AC**

Alu, farbig beschichtet

Profile in Länge: 2,50 m, Höhe: 60 mm, 80 mm

Außenecke 90°, Innenecke 90°, Endkappe links, Endkappe rechts, Verbinder in Höhe: 60 mm, 80 mm

Ausprägung	Art.-Nr.	MyDesign-Zulage
Profil 2,50 m (60–80 mm)	C / DB SL ... * A	A
Außenecke 90° (60–80 mm)	C / ED / DB SL ... * A	A
Innenecke 90° (60–80 mm)	C / ID / DB SL ... * A	A
Endkappe links (60–80 mm)	C / EL / DB SL ... * A	A
Endkappe rechts (60–80 mm)	C / ER / DB SL ... * A	A
Verbinder (60–80 mm)	C / V / DB SL ... * A	A

\* Art.-Nr. um Höhe ergänzen (z. B. C / DB SL 60 A)

Das komplette Produktprogramm Schlüter-DESIGNBASE-SL-A finden Sie auf den Seiten 96–97.

## Ablage

**Schlüter®-SHELF-E-S1-AC**

Alu, farbig beschichtet

Ablage in den Designs: FLORAL, CURVE, PURE, SQUARE, WAVE

Ausprägung	Art.-Nr.	MyDesign-Zulage
Design FLORAL	C / SE S1 D5 A	B
Design CURVE	C / SE S1 D6 A	B
Design PURE	C / SE S1 D7 A	B
Design SQUARE	C / SE S1 D3 A	B
Design WAVE	C / SE S1 D10 A	B

Das komplette Produktprogramm Schlüter-SHELF-E-S1 finden Sie auf den Seiten 254–255.

## Ablage

**Schlüter®-SHELF-E-S2-AC**

Alu, farbig beschichtet

Ablage in den Designs: FLORAL, CURVE, PURE, SQUARE, WAVE

Ausprägung	Art.-Nr.	MyDesign-Zulage
Design FLORAL	C / SE S2 D5 A	B
Design CURVE	C / SE S2 D6 A	B
Design PURE	C / SE S2 D7 A	B
Design SQUARE	C / SE S2 D3 A	B
Design WAVE	C / SE S2 D10 A	B

Das komplette Produktprogramm Schlüter-SHELF-E-S2 finden Sie auf den Seiten 256–257.

## Ablage

**Schlüter®-SHELF-E-S3-AC**

Alu, farbig beschichtet

Ablage in den Designs: FLORAL, CURVE, PURE, SQUARE, WAVE

Ausprägung	Art.-Nr.	MyDesign-Zulage
Design FLORAL	C / SE S3 D5 A	B
Design CURVE	C / SE S3 D6 A	B
Design PURE	C / SE S3 D7 A	B
Design SQUARE	C / SE S3 D3 A	B
Design WAVE	C / SE S3 D10 A	B

Das komplette Produktprogramm Schlüter-SHELF-E-S3 finden Sie auf den Seiten 258–259.





## Ablage



### Schlüter®-SHELF-N-S1-AC

Alu, farbig beschichtet  
Ablage in den Designs: FLORAL, CURVE, PURE, SQUARE, WAVE

Ausprägung	Art.-Nr.	MyDesign-Zulage
Design FLORAL	C / SN S1 D5 A	B
Design CURVE	C / SN S1 D6 A	B
Design PURE	C / SN S1 D7 A	B
Design SQUARE	C / SN S1 D3 A	B
Design WAVE	C / SN S1 D10 A	B

Das komplette Produktprogramm Schlüter-SHELF-N finden Sie auf den Seiten 260–261.

## Ablage



### Schlüter®-SHELF-W-S1-AC

Alu, farbig beschichtet  
Ablage in den Designs: FLORAL, CURVE, PURE, SQUARE, WAVE

Ausprägung	Art.-Nr.	MyDesign-Zulage
Design FLORAL	C / SW S1 D5 A	B
Design CURVE	C / SW S1 D6 A	B
Design PURE	C / SW S1 D7 A	B
Design SQUARE	C / SW S1 D3 A	B
Design WAVE	C / SW S1 D10 A	B

Das komplette Produktprogramm Schlüter-SHELF-W finden Sie auf den Seiten 262–263.

## Randprofil | Ecke | Verbinder



### Schlüter®-BARA-RAK

Alu, farbig beschichtet  
Profile in Länge: 2,50 m  
Außenecke 90°, Außenecke 135°, Innenecke 90°, Verbinder

Ausprägung	Art.-Nr.	MyDesign-Zulage
Profil 2,50 m	C / RAK 50 A	B
Außenecke 90°	C / E90 / RAK 50 A	B
Außenecke 135°	C / E135 / RAK 50 A	B
Sonderecke außen	C / ESO / RAK 50 A	B
Innenecke 90°	C / I90 / RAK 50 A	B
Sonderecke innen	C / ISO / RAK 50 A	B
Verbinder	C / V / RT 30 A	A

Das komplette Produktprogramm Schlüter-BARA-RAK finden Sie auf der Seite 313.

## Randprofil | Ecke | Verbinder

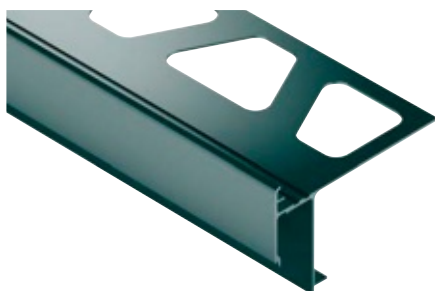

### Schlüter®-BARA-RAKEG

Alu, farbig beschichtet  
Profile in Länge: 2,50 m, Höhe: 4 mm, 10 mm, 15 mm, 18 mm, 21 mm  
Außenecke 90°, Außenecke 135°, Innenecke 90°, Verbinder in Höhe: 4 mm, 10 mm, 15 mm, 18 mm, 21 mm

Ausprägung	Art.-Nr.	MyDesign-Zulage
Profil 2,50 m (4–21 mm)	C / RAKEG ...* A	B
Außenecke 90° (4–21 mm)	C / E90 / RAKEG ...* A	B
Außenecke 135° (4–21 mm)	C / E135 / RAKEG ...* A	B
Sonderecke außen (4–21 mm)	C / ESO / RAKEG ...* A	B
Innenecke 90° (4–21 mm)	C / I90 / RAKEG ...* A	B
Sonderecke innen (4–21 mm)	C / ISO / RAKEG ...* A	B
Verbinder (4–21 mm)	C / V / RTKE ...* A	A

\* Art.-Nr. um Höhe ergänzen (z. B. C / RAKEG 4 A)

Das komplette Produktprogramm Schlüter-BARA-RAKEG finden Sie auf der Seite 314.

## Randprofil | Ecke | Verbinder

**Schlüter®-BARA-RAKE**

Alu, farbig beschichtet

Profile in Länge: 2,50 m, Höhe: 10 mm, 15 mm, 18 mm, 21 mm

Außenecke 90°, Außenecke 135°, Innenecke 90°, Verbinder in Höhe: 10 mm, 15 mm, 18 mm, 21 mm

Ausprägung	Art.-Nr.	MyDesign-Zulage
Profil 2,50 m (10–21 mm)	C / RAKE ...* A	B
Außenecke 90° (10–21 mm)	C / E90 / RAKE ...* A	B
Außenecke 135° (10–21 mm)	C / E135 / RAKE ...* A	B
Sonderecke außen (10–21 mm)	C / ESO / RAKE ...* A	B
Innenecke 90° (10–21 mm)	C / I90 / RAKE ...* A	B
Sonderecke innen (10–21 mm)	C / ISO / RAKE ...* A	B
Verbinder (10–21 mm)	C / V / RTKE ...* A	A

\* Art.-Nr. um Höhe ergänzen (z. B. C / RAKE 10 A)

Das komplette Produktprogramm Schlüter-BARA-RAKE finden Sie auf der Seite 315.

## Randprofil | Ecke | Verbinder

**Schlüter®-BARA-RKB**

Alu, farbig beschichtet

Profile in Länge: 2,50 m

Außenecke 90°, Außenecke 135°, Innenecke 90°, Verbinder

Ausprägung	Art.-Nr.	MyDesign-Zulage
Profil 2,50 m	C / RKB 3 A	B
Außenecke 90°	C / E90 / RKB 3 A	B
Außenecke 135°	C / E135 / RKB 3 A	B
Sonderecke außen	C / ESO / RKB 3 A	B
Innenecke 90°	C / I90 / RKB 3 A	B
Sonderecke innen	C / ISO / RKB 3 A	B
Verbinder	C / V / RKB 3 A	A

Das komplette Produktprogramm Schlüter-BARA-RKB finden Sie auf der Seite 316.

## Randprofil | Ecke | Verbinder

**Schlüter®-BARA-RKK**

Alu, farbig beschichtet

Profile in Länge: 2,50 m, Höhe: 10 mm, 15 mm, 18 mm

Außenecke 90°, Außenecke 135°, Innenecke 90°, Verbinder in Höhe: 10 mm, 15 mm, 18 mm

Ausprägung	Art.-Nr.	MyDesign-Zulage
Profil 2,50 m (10–18 mm)	C / RKK ...* A	B
Außenecke 90° (10–18 mm)	C / E90 / RKK ...* A	B
Außenecke 135° (10–18 mm)	C / E135 / RKK ...* A	B
Sonderecke außen (10–18 mm)	C / ESO / RKK ...* A	B
Innenecke 90° (10–18 mm)	C / I90 / RKK ...* A	B
Sonderecke innen (10–18 mm)	C / ISO / RKK ...* A	B
Verbinder (10–18 mm)	C / V / RKK ...* A	A

\* Art.-Nr. um Höhe ergänzen (z. B. C / RKK 10 A)

Das komplette Produktprogramm Schlüter-BARA-RKK finden Sie auf der Seite 317.



## Randprofil | Ecke | Verbinder



### Schlüter®-BARA-RKKE

Alu, farbig beschichtet  
Profile in Länge: 2,50 m, Höhe: 8 mm, 10 mm, 15 mm, 18 mm, 21 mm, 23 mm  
Außenecke 90°, Außenecke 135°, Innenecke 90°,  
Verbinder in Höhe: 8 mm, 10 mm, 15 mm, 18 mm, 21 mm, 23 mm

Ausprägung	Art.-Nr.	MyDesign-Zulage
Profil 2,50 m (8–23 mm)	C / RKKE ...* A	B
Außenecke 90° (8–23 mm)	C / E90 / RKKE ...* A	B
Außenecke 135° (8–23 mm)	C / E135 / RKKE ...* A	B
Sonderecke außen (8–23 mm)	C / ESO / RKKE ...* A	B
Innenecke 90° (8–23 mm)	C / I90 / RKKE ...* A	B
Sonderecke innen (8–23 mm)	C / ISO / RKKE ...* A	B
Verbinder (8–23 mm)	C / V / RKK ...* A	A

\* Art.-Nr. um Höhe ergänzen (z. B. C / RKKE 8 A)

Das komplette Produktprogramm Schlüter-BARA-RKKE finden Sie auf der Seite 318.

## Randprofil | Ecke | Verbinder



### Schlüter®-BARA-RTC



Alu, farbig beschichtet  
Profile in Länge: 2,50 m, Höhe: 20 mm, Höhe 1: 20 mm, 40 mm, 50 mm, 60 mm, 80 mm, 100 mm  
Außenecke 90°, Verbinder

Ausprägung	Art.-Nr.	MyDesign-Zulage
Profil 2,50 m (20–100 mm)	C / RTC 20 / ...* A	B
Außenecke 90° (20–100 mm)	C / E90 / RTC 20 / ...* A	B
Sonderecke außen (20–100 mm)	C / ESO / RTC 20 / ...* A	B
Verbinder (20–100 mm)	C / V / RTC 20 / ...* A	A

\* Art.-Nr. um Höhe ergänzen (z. B. C / RTC 20 / 60 A)

Das komplette Produktprogramm Schlüter-BARA-RTC finden Sie auf der Seite 319.

## Randprofil | Ecke | Verbinder



### Schlüter®-BARA-RK

Alu, farbig beschichtet  
Profile in Länge: 2,50 m  
Außenecke 90°, Außenecke 135°, Innenecke 90°, Verbinder

Ausprägung	Art.-Nr.	MyDesign-Zulage
Profil 2,50 m	C / RK 65 A	B
Außenecke 90°	C / E90 / RK 65 A	B
Außenecke 135°	C / E135 / RK 65 A	B
Sonderecke außen	C / ESO / RK 65 A	B
Innenecke 90°	C / I90 / RK 65 A	B
Sonderecke innen	C / ISO / RK 65 A	B
Verbinder	C / V / RK 65 A	A

Das komplette Produktprogramm Schlüter-BARA-RK finden Sie auf der Seite 320.

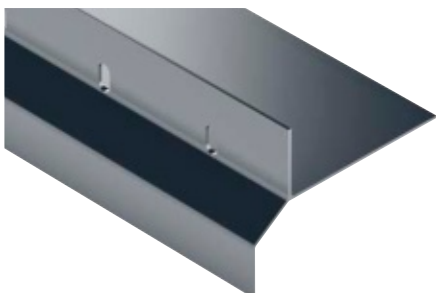

## Randprofil | Ecke | Verbinder

**Schlüter®-BARA-RKL**

Alu, farbig beschichtet

Profile in Länge: 2,50 m, Höhe: 30 mm, 35 mm, 40 mm, 50 mm, 75 mm

Außenecke 90°, Außenecke 135°, Innenecke 90°, Verbinder in Höhe: 30 mm, 35 mm, 40 mm, 50 mm, 75 mm

Ausprägung	Art.-Nr.	MyDesign-Zulage
Profil 2,50 m (30–75 mm)	C / RKL ...* A	B
Außenecke 90° (30–75 mm)	C / E90 / RKL ...* A	B
Außenecke 135° (30–75 mm)	C / E135 / RKL ...* A	B
Sonderecke außen (30–75 mm)	C / ES0 / RKL ...* A	B
Innenecke 90° (30–75 mm)	C / I90 / RKL ...* A	B
Sonderecke innen (30–75 mm)	C / IS0 / RKL ...* A	B
Verbinder (30–75 mm)	C / V / RKL ...* A	A

\* Art.-Nr. um Höhe ergänzen (z. B. C / RKL 30 A)

Das komplette Produktprogramm Schlüter-BARA-RKL finden Sie auf der Seite 321.





# MyDesign by Schlüter-Systems

## Wir bedrucken Profile mit Ihrem Wunschdesign

Modernste Drucktechnik ist heute der bestimmende Faktor bei der Fliesenproduktion und ermöglicht täuschend echte Holz- oder Marmoroberflächen. Dies gibt den Designern die Möglichkeit, ihrer Fantasie freien Lauf zu lassen.

Schlüter-Systems hat schon mit dem strukturbeschichteten TRENDLINE-Sortiment eine größtmögliche Annäherung von Profil und Fliese erreicht. Mit MyDesign by Schlüter-Systems gehen wir noch einen Schritt weiter: Beliebte Profile können mittels modernster Drucktechnik optimal an das Fliesendesign angepasst werden. So gelingt die harmonische Integration von effektivem Kantenschutz in den Fliesenbelag perfekt.

Wer alternativ dazu im Sockel- oder Wandbereich Akzente setzen möchte, der hat mit dieser Technologie die Möglichkeit, seine Wunschmotive (z. B. Muster, Firmenlogo etc.) aufdrucken zu lassen und so seine Individualität auszudrücken.

Welchen Weg Sie auch wählen, mit der innovativen Drucktechnik von Schlüter-Systems sind Sie in der Belagsgestaltung mit Profilen einen Schritt voraus.

Auf den folgenden Seiten erfahren Sie, welche Profile für die individuelle Bedruckung geeignet sind und wie Sie Ihre Bestellung vornehmen können. Bei Fragen zu MyDesign by Schlüter-Systems stehen Ihnen zudem unsere Fachberater im Außendienst und unser Anwendungstechnischer Verkauf gerne hilfreich zur Seite. Die Kontaktdaten finden Sie schnell auf unserer Internetseite. Wir freuen uns auf Ihre Projekte im Schlüter-MyDesign.



**MyDesign**  
by Schlüter-Systems









# MyDesign by Schlüter-Systems

## Einfach individuell bestellen

Welche Produkte für Ihr MyDesign by Schlüter-Systems für die individuelle Bedruckung infrage kommen, entnehmen Sie den folgenden Seiten. Bitte beachten Sie, dass für die individuelle Bedruckung eine einmalige MyDesign-Pauschale pro Motiv berechnet wird. Mit diesem Motiv können dann beliebig viele Profile und Zubehörteile aus dem MyDesign-Programm bedruckt werden. Die MyDesign-Pauschale beträgt 518,91 CHF pro Motiv.

Um den Preis Ihrer individuell bedruckten MyDesign-Produkte zu ermitteln, folgen Sie den vier Schritten unter dem Abschnitt „Preis“.

## Bestellung

### In fünf Schritten zum Wunschprodukt:

- |   |                                  |
|---|----------------------------------|
| 1. Profil aus dem MyDesign-Programm auswählen           | z. B. QUADREC-AC (C / Q ...* DP) |
| 2. Höhe auswählen   in der Art.-Nr. ergänzen            | z. B. 6 mm   C / Q 60 DP         |
| 3. Ecke, Endkappe oder Verbinder auswählen              | z. B. C / EV / Q 60 DP           |
| 4. Fliesenmuster oder Datei mit Wunschmotiv einschicken |                                  |
| 5. Musterdruck freigeben                                |                                  |

Bei allgemeinen Fragen oder Fragen zu Ihrer Bestellung wenden Sie sich an Ihren Vertriebsmitarbeiter.  
Detaillierte Informationen finden Sie auf unserer Website unter: <https://qr.schluter.de/mydesign.aspx>

## Preis

### In vier Schritten zum richtigen Preis:

- |  |                              |
|--|------------------------------|
| 1. Preis des gewünschten Profils auswählen**             |                              |
| 2. MyDesign-Zulage C                                     | 19,02 CHF pro Meter          |
| 3. Preis der gewünschten Ecken, Endkappen oder Verbinder | pauschal 32,86 CHF pro Stück |
| 4. MyDesign-Pauschale (einmalig pro Motiv)               | 518,91 CHF*                  |

\* nicht rabattfähig

\*\* als Referenz nehmen Sie die Preise der Produkte mit der Oberfläche Alu, farbig beschichtet

## Kalkulationshilfe

1. Profil	2. Zulage Profil	3. Zubehör	4. Pauschale	Preis
<input type="text"/>	<input type="text"/>	<input type="text"/>	<input type="text"/>	<input type="text"/>
<input type="text"/>	<input type="text"/>	<input type="text"/>	<input type="text"/>	<input type="text"/>
<input type="text"/>	<input type="text"/>	<input type="text"/>	<input type="text"/>	<input type="text"/>
<input type="text"/>	<input type="text"/>	<input type="text"/>	<input type="text"/>	<input type="text"/>
<input type="text"/>	<input type="text"/>	<input type="text"/>	<input type="text"/>	<input type="text"/>
<input type="text"/>	<input type="text"/>	<input type="text"/>	<input type="text"/>	<input type="text"/>

## Abschlussprofil | Ecke

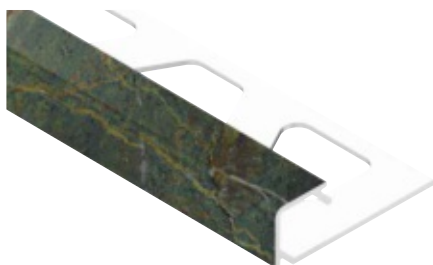

## Schlüter®-QUADEC-AC

Alu, farbig beschichtet

Profile in Länge: 2,50 m/3,00 m, Höhe: 6 mm, 8 mm, 10 mm, 11 mm, 12,5 mm

Außen-/Innenecke 90° in Höhe: 6 mm, 8 mm, 10 mm, 11 mm, 12,5 mm

Ausprägung	Art.-Nr.	MyDesign-Zulage
Profil 2,50 m (6–12,5 mm)	C / Q ...* DP	C
Profil 3,00 m (6–12,5 mm)	C / Q ...* DP/300	C
Außen-/Innenecke 90° (6–12,5 mm)	C / EV / Q ...* DP	Pauschale

\* Art.-Nr. um Höhe ergänzen (z. B. C / Q 60 DP)

Das komplette Produktprogramm Schlüter-QUADEC-AC finden Sie auf der Seite 61.

## Abschlussprofil | Ecke

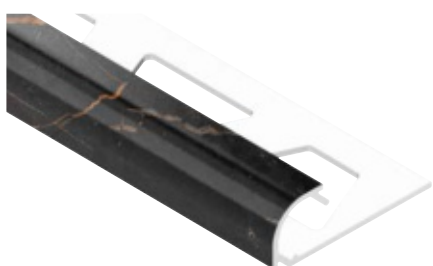

## Schlüter®-RONDEC-AC

Alu, farbig beschichtet

Profile in Länge: 2,50 m/3,00 m, Höhe: 6 mm, 8 mm, 10 mm, 11 mm, 12,5 mm

Außenecke 90°, Innenecke 90° in Höhe: 6 mm, 8 mm, 10 mm, 11 mm, 12,5 mm

Ausprägung	Art.-Nr.	MyDesign-Zulage
Profil 2,50 m (6–12,5 mm)	C / RO ...* DP	C
Profil 3,00 m (6–12,5 mm)	C / RO ...* DP/300	C
Außenecke 90° (6–12,5 mm)	C / EV / ...* DP	Pauschale
Innenecke 90° (6–12,5 mm)	C / IV / RO ...* DP	Pauschale

\* Art.-Nr. um Höhe ergänzen (z. B. C / RO 60 DP)

Das komplette Produktprogramm Schlüter-RONDEC-AC finden Sie auf der Seite 70.

## Abschlussprofil | Ecke



## Schlüter®-JOLLY-AC

Alu, farbig beschichtet

Profile in Länge: 2,50 m/3,00 m, Höhe: 6 mm, 8 mm, 10 mm, 11 mm, 12,5 mm

Außenecke 90° in Höhe: 6 mm, 8 mm, 10 mm, 11 mm, 12,5 mm

Ausprägung	Art.-Nr.	MyDesign-Zulage
Profil 2,50 m (6–12,5 mm)	C / J ...* DP	C
Profil 3,00 m (6–12,5 mm)	C / J ...* DP/300	C
Außenecke 90° (6–12,5 mm)	C / EV / J ...* DP	Pauschale

\* Art.-Nr. um Höhe ergänzen (z. B. C / J 60 DP)

Das komplette Produktprogramm Schlüter-JOLLY-AC finden Sie auf der Seite 80.



Die hier gezeigten Oberflächen sind Beispiele und dienen der Illustration.

## Individuell und robust

Unsere bedruckten Profile unterliegen ständigen Qualitätskontrollen. Ob Abrieb-, Biege- und Schneidtests, UV-Beständigkeit, Temperaturwechsel oder die Belastung durch Salzwasser oder Chemikalien: Wir stellen sicher, dass unsere MyDesign-Profile höchsten Ansprüchen gerecht werden.



## Bordürenprofil

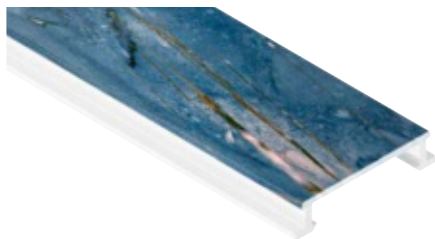

### Schlüter®-DESIGNLINE-AC

Alu, farbig beschichtet  
Profile in Länge: 2,50 m

Ausprägung	Art.-Nr.	MyDesign-Zulage
Profil 2,50 m	C / DL 625 DP	C

Das komplette Produktprogramm Schlüter-DESIGNLINE finden Sie auf der Seite 92.

## Sockelprofil | Ecke | Endkappe | Verbinder



### Schlüter®-DESIGNBASE-SL-AC

Alu, farbig beschichtet  
Profile in Länge: 2,50 m, Höhe: 60 mm  
Außenecke 90°, Innenecke 90°, Endkappe links, Endkappe rechts, Verbinder in Höhe: 60 mm

Ausprägung	Art.-Nr.	MyDesign-Zulage
Profil 2,50 m (60 mm)	C / DB SL 60 DP	C
Außenecke 90° (60 mm)	C / ED / DB SL 60 DP	Pauschale
Innenecke 90° (60 mm)	C / ID / DB SL 60 DP	Pauschale
Endkappe links (60 mm)	C / EL / DB SL 60 DP	Pauschale
Endkappe rechts (60 mm)	C / ER / DB SL 60 DP	Pauschale
Verbinder (60 mm)	C / V / DB SL 60 DP	Pauschale

Das komplette Produktprogramm Schlüter-DESIGNBASE-SL-A finden Sie auf den Seiten 96–97.

## Abschlussprofil | Ecke



### Schlüter®-RONDEC-STEP-AC

Alu, farbig beschichtet  
Profile in Länge: 2,50 m, Höhe: 8 mm, 10 mm, 12,5 mm  
Außenecke 90°, Außenecke 135°, Innenecke 90°, Innenecke 135° in Höhe: 8 mm, 10 mm, 12,5 mm

Ausprägung	Art.-Nr.	MyDesign-Zulage
Profil 2,50 m (8–12,5 mm)	C / RS ...* DP 39	C
Außenecke 90° (8–12,5 mm)	C / E90 RS ...* DP 39	Pauschale
Außenecke 135° (8–12,5 mm)	C / E135 RS ...* DP 39	Pauschale
Innenecke 90° (8–12,5 mm)	C / I90 RS ...* DP 39	Pauschale
Innenecke 135° (8–12,5 mm)	C / I135 RS ...* DP 39	Pauschale

\* Art.-Nr. um Höhe ergänzen (z. B. C / RS 80 DP 39)

Das komplette Produktprogramm Schlüter-RONDEC-STEP finden Sie auf der Seite 98.



Die hier gezeigten Oberflächen sind Beispiele und dienen der Illustration.

## Hohlkehldprofil | Ecke | Endkappe

**Schlüter®-DILEX-AHK-AC**

Alu, farbig beschichtet

Profile in Länge: 2,50 m, Höhe: 8 mm, 10 mm, 12,5 mm

Außenecke 90°, Außenecke 135°, Innenecke 90°, Innenecke 135°, Endkappe

Ausprägung	Art.-Nr.	MyDesign-Zulage
Profil 2,50 m (8–12,5 mm)	C / AHK 1S ...* DP	C
Außenecke 90° (RONDEC-Anschluss)	C / E90 / AHK 1S / DP	Pauschale
Außenecke 90° (QUADEC-Anschluss)	C / E90 Q / AHK 1S / DP	Pauschale
Außenecke 135°	C / E135 / AHK 1S / DP	Pauschale
Innenecke 90°	C / I90 / AHK 1S / DP	Pauschale
Innenecke 135°	C / I135 / AHK 1S / DP	Pauschale
Endkappe	C / E / AHK 1S / DP	Pauschale

\* Art.-Nr. um Höhe ergänzen (z. B. C / AHK 1S 80 DP)

Das komplette Produktprogramm Schlüter-DILEX-AHK finden Sie auf den Seiten 141–142.

## Hohlkehldprofil | Ecke | Endkappe

**Schlüter®-DILEX-AHKA-AC**

Alu, farbig beschichtet

Profile in Länge: 2,50 m, Höhe: 8 mm, 10 mm, 12,5 mm, 15 mm

Außenecke 90°, Außenecke 135°, Innenecke 90°, Innenecke 135°, Endkappe links, Endkappe rechts

Ausprägung	Art.-Nr.	MyDesign-Zulage
Profil 2,50 m (8–15 mm)	C / AHKA ...* DP	C
Außenecke 90°	C / E90 / AHKA / DP	Pauschale
Außenecke 135°	C / E135 / AHKA / DP	Pauschale
Innenecke 90°	C / I90 / AHKA / DP	Pauschale
Innenecke 135°	C / I135 / AHKA / DP	Pauschale
Endkappe links	C / EL / AHKA / DP	Pauschale
Endkappe rechts	C / ER / AHKA / DP	Pauschale

\* Art.-Nr. um Höhe ergänzen (z. B. C / AHKA 80 DP)

Das komplette Produktprogramm Schlüter-DILEX-AHKA finden Sie auf den Seiten 142–143.



Die hier gezeigten Oberflächen sind Beispiele und dienen der Illustration.





# My Schlüter®-KERDI-LINE

## Individuelle Gravur auf Rost und Rahmen

Neben den farbigen Beschichtungen und Bedruckungen aus dem Angebot von MyDesign by Schlüter-Systems bietet die Gravur eine weitere Möglichkeit, Schlüter-Produkte zu individualisieren. Mit modernen Lasergravurverfahren lassen sich Edelstahlroste und -rahmen aus dem KERDI-LINE-Programm gestalten. Setzen Sie mit Zeichen, Bildern oder Texten gestalterische Akzente, stärken Sie Ihre Markenidentität oder sorgen Sie einfach nur für ein Lächeln am Morgen.

Die Hotelkette, die ihren Gast schon unter der Dusche daran erinnern möchte, wo er sich wohlfühlt, der Handwerksbetrieb, der neben den Herstellermarken in Erinnerung bleiben möchte, die Eltern, die ihre Kinder jeden Morgen freundlich begrüßen möchten – wer und wie auch immer: Schlüter-KERDI-LINE bietet Ihnen die Gelegenheit, sich zu verewigen. Entdecken Sie die Möglichkeiten!







# My Schlüter®-KERDI-LINE

## Einfach individuell bestellen

Welche Produkte für Ihre individuelle My Schlüter-KERDI-LINE-Gravur infrage kommen, entnehmen Sie der folgenden Seite. Mit My Schlüter-KERDI-LINE können Sie Roste und/oder Rahmen unserer Linienentwässerungen KERDI-LINE-A/-B/-C nach Ihren persönlichen Vorstellungen gravieren lassen.

Auf der nebenstehenden Seite finden Sie die Zuschläge für Gravuren passend zu den Rost-Rahmen-Kombinationen auf den Seiten 211–213.

Um den Preis Ihrer individuellen Gravur zu ermitteln, folgen Sie den zwei Schritten unter dem Abschnitt „Preis“.



## Bestellung

**In drei Schritten zur richtigen Artikelnummer:**

- |   |                                    |
|---|------------------------------------|
| 1. Produkt aus dem My KERDI-LINE-Programm auswählen | z. B. KERDI-LINE-A (KLA 19 EB 100) |
| 2. Wunschgravur auswählen                           | z. B. Vollflächengravur (G1)       |
| 3. Art.-Nr. um Gravurkürzel ergänzen                | z. B. KLA 19 EB 100 G1             |

Bei allgemeinen Fragen oder Fragen zu Ihrer Bestellung wenden Sie sich an Ihren Vertriebsmitarbeiter.

## Preis

**In zwei Schritten zum richtigen Preis:**

1. Preis der gewünschten Rost-Rahmen-Kombination auswählen
2. My KERDI-LINE-Zuschlag auswählen

### Hinweis:

My Schlüter-KERDI-LINE Gravuren sind nicht auf polierten oder farbig beschichteten Rosten/Rahmen und nicht auf Schlüter-KERDI-LINE-STYLE-Rosten möglich.

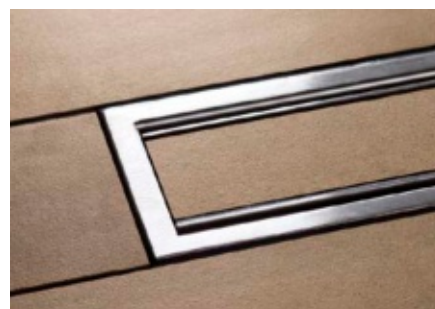

## Rost-Rahmen-Kombination

**Schlüter®-KERDI-LINE-A 19 mm**

mit Vollflächengravur nur auf dem Rost (G1)

Art.-Nr.	Zuschlag CHF / St.
...* G1	<b>67,55</b>

mit Anlassgravur nur auf dem Rost (G2)

Art.-Nr.	Zuschlag CHF / St.
...* G2	<b>82,52</b>

mit straffierter Gravur nur auf dem Rost (G3)

Art.-Nr.	Zuschlag CHF / St.
...* G3	<b>45,02</b>

mit Vollflächengravur auf dem Rost + straffierter Gravur auf dem Rahmen (G1R)

Art.-Nr.	Zuschlag CHF / St.
...* G1R	<b>108,79</b>

mit Anlassgravur auf dem Rost + straffierter Gravur auf dem Rahmen (G2R)

Art.-Nr.	Zuschlag CHF / St.
...* G2R	<b>126,72</b>

mit straffierter Gravur auf Rost und Rahmen (G3R)

Art.-Nr.	Zuschlag CHF / St.
...* G3R	<b>86,28</b>

mit straffierter Gravur nur auf dem Rahmen (GR)

Art.-Nr.	Zuschlag CHF / St.
...* GR	<b>41,28</b>

\* Art.-Nr. ergänzen (z. B. KLA 19 EB 70 G1R)

**Schlüter®-KERDI-LINE-B 19 mm**

mit straffierter Gravur nur auf dem Rahmen (GR)

Art.-Nr.	Zuschlag CHF / St.
...* GR	<b>41,28</b>

**Schlüter®-KERDI-LINE-C 19 mm**

mit straffierter Gravur nur auf dem Rahmen (GR)

Art.-Nr.	Zuschlag CHF / St.
...* GR	<b>41,28</b>







# Schlüter-Profile

## Belagsabschlüsse am Boden

Abschlussprofile wie die original Schlüter-SCHIENE begrenzen Fliesenbeläge und schützen die Außenkanten von Keramik- und Natursteinbelägen vor Beschädigungen durch mechanische Krafteinwirkung. Schlüter-RENO-Profile schaffen einen stufenlosen Übergang zu den benachbarten Bodenbelägen. Alle unsere Abschlussprofile für den Bodenbereich tragen so zum schönen und dauerhaften Gesamtbild des Bodenbelags bei.





## Abschlussprofile

Schlüter®-SCHIENE	39
Schlüter®-SCHIENE-TS	41
Schlüter®-SCHIENE-A	42
Schlüter®-SCHIENE-AC	43
Schlüter®-SCHIENE-ES	44
Schlüter®-SCHIENE-BASIC	45
Schlüter®-SCHIENE-V	45

## Übergangsprofile

Schlüter®-RENO-TK	46
Schlüter®-RENO-V	47
Schlüter®-RENO-VT	48
Schlüter®-RENO-VB	48
Schlüter®-RENO-U	49
Schlüter®-RENO-RAMP	50
Schlüter®-RENO-RAMP-K	50
Schlüter®-RENO-T	51

## Trennprofile

Schlüter®-TERRAZZO	51
--------------------	----

## Winkelprofile

Schlüter®-WINKEL	48
------------------	----



# Schlüter®-SCHIENE

The Original since 1975

Seit 50 Jahren setzen Fliesenleger auf die Schlüter-SCHIENE, wenn es darum geht, das Ergebnis ihrer Arbeit sicher zu schützen. Von Fliesenlegermeister Werner Schlüter 1975 aus der Praxis entwickelt, bietet unser bekanntestes Produkt auch heute noch perfekten Kantenschutz durch seine besonderen Konstruktionsmerkmale:

- ① **87°-Neigung des Abschlussschenkels für optimale Lastabtragung**
- ② **Hohlkehle für hohes Biegemoment**
- ③ **Verstärktes Kopfstück mit 5°-Neigung**
- ④ **Patentierter Fugensteg**

Die Summe der Details macht den Unterschied.

Ob Messing, Alu oder Edelstahl, ob verchromt oder farbig beschichtet: Wir liefern die passende SCHIENE für Ihre Baustelle. In der Höhe, die Sie brauchen. Sofort.





## Abschlussprofil

## Schlüter®-SCHIENE



Schlüter-SCHIENE ist ein spezielles Profil zum Abschluss der Außenkanten an Fliesenbelägen, lässt sich aber auch für andere Belagsmaterialien und Anwendungen sehr gut einsetzen. Durch den Fugensteg wird eine definierte Fugenkammer zur Fliese vorgegeben. Schlüter-SCHIENE-E hat keinen Fugensteg.

(Produktdatenblatt 1.1)

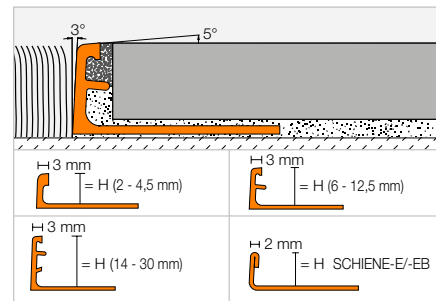

## Schlüter®-SCHIENE-M



Messing

H (mm)	L = 2,50 m Art.-Nr.	CHF / m	KV (St.)
—	—	—	—
3	M 30	<b>10,55</b>	120
4,5	M 45	<b>10,55</b>	120
6	M 60	<b>10,72</b>	120
—	—	—	—
8	M 80	<b>11,40</b>	120
9	M 90	<b>11,81</b>	120
10	M 100	<b>12,01</b>	120
11	M 110	<b>12,99</b>	120
12,5	M 125	<b>13,26</b>	120
—	—	—	—
15	M 150	<b>14,27</b>	120
16	M 160	<b>15,48</b>	120
17,5	M 175	<b>15,81</b>	120
20	M 200	<b>16,66</b>	120
—	—	—	—
22,5	M 225	<b>19,62</b>	120
25	M 250	<b>20,86</b>	120
—	—	—	—
30	M 300	<b>23,08</b>	120
L = 1,00 m			
4,5	M 45/100	<b>11,21</b>	240
6	M 60/100	<b>11,40</b>	240
8	M 80/100	<b>12,07</b>	240
10	M 100/100	<b>12,68</b>	240
12,5	M 125/100	<b>13,94</b>	240
15	M 150/100	<b>14,94</b>	240

## Schlüter®-SCHIENE-A



Aluminium

H (mm)	L = 2,50 m Art.-Nr.	CHF / m	KV (St.)
2	A 20	<b>4,42</b>	120
3	A 30	<b>4,42</b>	120
4,5	A 45	<b>4,42</b>	120
6	A 60	<b>4,42</b>	120
7	A 70	<b>4,51</b>	120
8	A 80	<b>4,58</b>	120
9	A 90	<b>4,64</b>	120
10	A 100	<b>4,75</b>	120
11	A 110	<b>5,08</b>	120
12,5	A 125	<b>5,38</b>	120
14	A 140	<b>5,77</b>	120
15	A 150	<b>6,07</b>	120
16	A 160	<b>6,41</b>	120
17,5	A 175	<b>6,75</b>	120
20	A 200	<b>6,96</b>	120
21	A 210	<b>7,33</b>	120
22,5	A 225	<b>7,69</b>	120
25	A 250	<b>8,03</b>	120
27,5	A 275	<b>8,37</b>	120
30	A 300	<b>8,80</b>	120
L = 1,00 m			
4,5	A 45/100	<b>5,08</b>	240
6	A 60/100	<b>5,08</b>	240
8	A 80/100	<b>5,26</b>	240
10	A 100/100	<b>5,47</b>	240
12,5	A 125/100	<b>6,07</b>	240
15	A 150/100	<b>6,75</b>	240

## Schlüter®-SCHIENE-AE



Alu, Natur, matt eloxiert

H (mm)	L = 2,50 m Art.-Nr.	CHF / m	KV (St.)
2	AE 20	<b>6,07</b>	120
3	AE 30	<b>6,07</b>	120
4,5	AE 45	<b>6,14</b>	120
6	AE 60	<b>6,41</b>	120
7	AE 70	<b>6,57</b>	120
8	AE 80	<b>6,66</b>	120
9	AE 90	<b>6,96</b>	120
10	AE 100	<b>7,09</b>	120
11	AE 110	<b>7,57</b>	120
12,5	AE 125	<b>7,87</b>	120
14	AE 140	<b>8,37</b>	120
15	AE 150	<b>8,67</b>	120
16	AE 160	<b>9,28</b>	120
17,5	AE 175	<b>9,45</b>	120
20	AE 200	<b>10,62</b>	120
21	AE 210	<b>11,15</b>	120
22,5	AE 225	<b>11,31</b>	120
25	AE 250	<b>11,74</b>	120
27,5	AE 275	<b>12,22</b>	120
30	AE 300	<b>12,95</b>	120
L = 1,00 m			
4,5	AE 45/100	<b>6,78</b>	240
6	AE 60/100	<b>7,03</b>	240
8	AE 80/100	<b>7,33</b>	240
10	AE 100/100	<b>7,79</b>	240
12,5	AE 125/100	<b>8,66</b>	240
15	AE 150/100	<b>9,54</b>	240

## Schlüter®-SCHIENE-MC



Messing, verchromt

H (mm)	L = 2,50 m Art.-Nr.	CHF / m	KV (St.)
6	MC 60	<b>34,76</b>	120
8	MC 80	<b>36,02</b>	120
10	MC 100	<b>36,44</b>	120
11	MC 110	<b>36,68</b>	120
12,5	MC 125	<b>37,03</b>	120

## Hinweis:

Schlüter-SCHIENE-M / -A / -AE in 2 mm, 3 mm und 4,5 mm hat keinen Fugensteg. Aus produktionstechnischen Gründen können Produkte mit L = 1,00 m nicht mit einer Sonderstanzung versehen werden. Für 3-m-Längen Art.-Nr. „/300“ ergänzen (z. B. M 60/300).

**i**  
Für den Einsatz im Innenbereich bei geringer mechanischer Belastung geeignet.





### Schlüter®-SCHIENE-E



Edelstahl V2A

H (mm)	L = 2,50 m Art.-Nr.	CHF / m	KV (St.)
2	E 20	<b>11,11</b>	120
3	E 30	<b>11,55</b>	120
4,5	E 45	<b>12,47</b>	120
6	E 60	<b>12,90</b>	120
7	E 70	<b>13,23</b>	120
8	E 80	<b>13,35</b>	120
9	E 90	<b>13,77</b>	120
10	E 100	<b>14,02</b>	120
11	E 110	<b>14,80</b>	120
12,5	E 125	<b>15,30</b>	120
14	E 140	<b>16,00</b>	120
15	E 150	<b>16,75</b>	120
16	E 160	<b>17,43</b>	120
17,5	E 175	<b>17,84</b>	120
20	E 200	<b>18,46</b>	120
22,5	E 225	<b>19,33</b>	120
25	E 250	<b>20,34</b>	120
30	E 300	<b>21,56</b>	120
<b>L = 1,00 m</b>			
6	E 60 / 100	<b>13,66</b>	240
8	E 80 / 100	<b>14,02</b>	240
10	E 100 / 100	<b>14,74</b>	240
11	E 110 / 100	<b>15,54</b>	240
12,5	E 125 / 100	<b>16,02</b>	240

### Schlüter®-SCHIENE-E V4A



Edelstahl V4A

H (mm)	L = 2,50 m Art.-Nr.	CHF / m	KV (St.)
4,5	E 45/V4A	<b>13,82</b>	120
6	E 60/V4A	<b>14,48</b>	120
8	E 80/V4A	<b>14,75</b>	120
10	E 100/V4A	<b>15,55</b>	120
11	E 110/V4A	<b>16,46</b>	120
12,5	E 125/V4A	<b>17,02</b>	120
14	E 140/V4A	<b>17,78</b>	120
15	E 150/V4A	<b>18,66</b>	120
16	E 160/V4A	<b>19,36</b>	120
17,5	E 175/V4A	<b>19,81</b>	120
20	E 200/V4A	<b>20,51</b>	120
22,5	E 225/V4A	<b>21,50</b>	120
25	E 250/V4A	<b>22,61</b>	120
30	E 300/V4A	<b>23,99</b>	120

#### Hinweis:

Aus produktionstechnischen Gründen können Produkte mit L = 1,00 m nicht mit einer Sonderstanzung versehen werden.  
Für 3-m-Längen Art.-Nr. „/300“ ergänzen (z. B. M 60/300).

### Schlüter®-SCHIENE-EB



Edelstahl V2A, gebürstet

H (mm)	L = 2,50 m Art.-Nr.	CHF / m	KV (St.)
6	E 60 EB	<b>19,34</b>	120
8	E 80 EB	<b>19,77</b>	120
9	E 90 EB	<b>20,10</b>	120
10	E 100 EB	<b>20,45</b>	120
11	E 110 EB	<b>21,49</b>	120
12,5	E 125 EB	<b>21,73</b>	120

## Abschlussprofil

## Schlüter®-SCHIENE-TS



Schlüter-SCHIENE-TS ist ein dekoratives Profil aus Aluminium mit einer speziellen Strukturierung und Textur, die an gängige Fliesendesigns angepasst ist. Sein Abschlusschenkel im 87°-Winkel schützt die Fliesen sicher vor mechanischer Beschädigung. Durch den Fugensteg wird eine definierte Fugenkammer zur Fliese vorgegeben. (Produktdatenblatt 1.1)

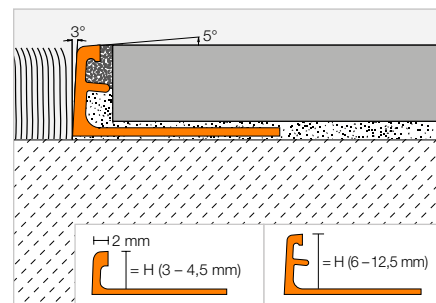

## Schlüter®-SCHIENE-AC



Alu, farbig beschichtet

H (mm)	L = 2,50 m Art.-Nr.	CHF / m	KV (St.)
3	A 30 ...*	<b>8,09</b>	120
4,5	A 45 ...*	<b>8,28</b>	120
6	A 60 ...*	<b>8,45</b>	120
8	A 80 ...*	<b>8,94</b>	120
10	A 100 ...*	<b>9,60</b>	120
11	A 110 ...*	<b>9,91</b>	120
12,5	A 125 ...*	<b>10,27</b>	120

## Schlüter®-SCHIENE-TS



Alu, strukturbeschichtet

H (mm)	L = 2,50 m Art.-Nr.	CHF / m	KV (St.)
—	—	—	—
—	—	—	—
6	A 60 ...**	<b>16,32</b>	120
8	A 80 ...**	<b>17,06</b>	120
10	A 100 ...**	<b>17,80</b>	120
11	A 110 ...**	<b>18,17</b>	120
12,5	A 125 ...**	<b>18,52</b>	120

Für 3-m-Längen Art.-Nr. „/300“ ergänzen (z. B. A 60 MBW/300).

Art.-Nr. um Oberfläche/Farbe ergänzen (z. B. A 60 TSR)

\* Oberflächen/Farben, L = 2,50 m: MBW - MGS

\*\* Oberflächen/Farben, L = 2,50 m: TSB - TSBG - TSC - TSDA - TSG - TSI - TSLA - TSOB - TSR - TSSG

Oberflächen/Farben, L = 3,00 m: MBW

**i**  
Für den Einsatz im Innenbereich  
bei geringer mechanischer  
Belastung geeignet.

## Erhältliche Oberflächen | Farben



Eine Übersicht über die Oberflächen und Farben finden Sie ab Seite 342.



## Abschlussprofil

### Schlüter®-SCHIENE-A



Schlüter-SCHIENE-A ist ein dekoratives Profil aus Aluminium, das in unterschiedlich eloxierten und veredelten Oberflächen erhältlich ist. Sein Abschlusschenkel im 87°-Winkel schützt die Fliesen sicher vor mechanischer Beschädigung. Durch den Fugensteg wird eine definierte Fugenkammer zur Fliese vorgegeben.

(Produktdatenblatt 1.1)

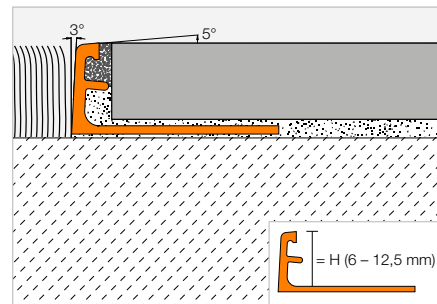

#### Schlüter®-SCHIENE-ACG



Alu, chrom, glänzend eloxiert

H (mm)	L = 2,50 m Art.-Nr.	CHF / m	KV (St.)
6	A 60 ACG	15,63	120
8	A 80 ACG	16,10	120
10	A 100 ACG	16,54	120
11	A 110 ACG	16,80	120
12,5	A 125 ACG	17,06	120

#### Schlüter®-SCHIENE-ACGB



Alu, chrom, gebürstet, eloxiert

H (mm)	L = 2,50 m Art.-Nr.	CHF / m	KV (St.)
6	A 60 ACGB	15,63	120
8	A 80 ACGB	16,10	120
10	A 100 ACGB	16,54	120
11	A 110 ACGB	16,80	120
12,5	A 125 ACGB	17,06	120

Für 3-m-Längen Art.-Nr. „/300“ ergänzen  
(z. B. A 60 ACG/300).

#### Schlüter®-SCHIENE-AM



Alu, messing, matt eloxiert

H (mm)	L = 2,50 m Art.-Nr.	CHF / m	KV (St.)
6	A 60 AM	12,80	120
8	A 80 AM	13,21	120
10	A 100 AM	13,56	120
11	A 110 AM	13,78	120
12,5	A 125 AM	13,99	120

#### Schlüter®-SCHIENE-AMG



Alu, messing, glänzend eloxiert

H (mm)	L = 2,50 m Art.-Nr.	CHF / m	KV (St.)
6	A 60 AMG	15,63	120
8	A 80 AMG	16,10	120
10	A 100 AMG	16,54	120
11	A 110 AMG	16,80	120
12,5	A 125 AMG	17,06	120

#### Schlüter®-SCHIENE-AMGB



Alu, messing, gebürstet, eloxiert

H (mm)	L = 2,50 m Art.-Nr.	CHF / m	KV (St.)
6	A 60 AMGB	15,63	120
8	A 80 AMGB	16,10	120
10	A 100 AMGB	16,54	120
11	A 110 AMGB	16,80	120
12,5	A 125 AMGB	17,06	120

#### Schlüter®-SCHIENE-AK



Alu, kupfer, matt eloxiert

H (mm)	L = 2,50 m Art.-Nr.	CHF / m	KV (St.)
6	A 60 AK	12,80	120
8	A 80 AK	13,21	120
10	A 100 AK	13,56	120
11	A 110 AK	13,78	120
12,5	A 125 AK	13,99	120

#### Schlüter®-SCHIENE-AKG



Alu, kupfer, glänzend eloxiert

H (mm)	L = 2,50 m Art.-Nr.	CHF / m	KV (St.)
6	A 60 AKG	15,63	120
8	A 80 AKG	16,10	120
10	A 100 AKG	16,54	120
11	A 110 AKG	16,80	120
12,5	A 125 AKG	17,06	120

#### Schlüter®-SCHIENE-AKGB



Alu, kupfer, gebürstet, eloxiert

H (mm)	L = 2,50 m Art.-Nr.	CHF / m	KV (St.)
6	A 60 AKGB	15,63	120
8	A 80 AKGB	16,10	120
10	A 100 AKGB	16,54	120
11	A 110 AKGB	16,80	120
12,5	A 125 AKGB	17,06	120

#### Schlüter®-SCHIENE-AT



Alu, titan, matt eloxiert

H (mm)	L = 2,50 m Art.-Nr.	CHF / m	KV (St.)
6	A 60 AT	12,80	120
8	A 80 AT	13,21	120
10	A 100 AT	13,56	120
11	A 110 AT	13,78	120
12,5	A 125 AT	13,99	120

#### Schlüter®-SCHIENE-ATG



Alu, titan, glänzend eloxiert

H (mm)	L = 2,50 m Art.-Nr.	CHF / m	KV (St.)
6	A 60 ATG	15,63	120
8	A 80 ATG	16,10	120
10	A 100 ATG	16,54	120
11	A 110 ATG	16,80	120
12,5	A 125 ATG	17,06	120

#### Schlüter®-SCHIENE-ATGB



Alu, titan, gebürstet, eloxiert

H (mm)	L = 2,50 m Art.-Nr.	CHF / m	KV (St.)
6	A 60 ATGB	15,63	120
8	A 80 ATGB	16,10	120
10	A 100 ATGB	16,54	120
11	A 110 ATGB	16,80	120
12,5	A 125 ATGB	17,06	120



**Schlüter®-SCHIENE-ABGB**

Alu, bronze antik, gebürstet, eloxiert

H (mm)	L = 2,50 m Art.-Nr.	CHF / m	KV (St.)
6	A 60 ABGB	<b>15,63</b>	120
8	A 80 ABGB	<b>16,10</b>	120
10	A 100 ABGB	<b>16,54</b>	120
11	A 110 ABGB	<b>16,80</b>	120
12,5	A 125 ABGB	<b>17,06</b>	120

**Schlüter®-SCHIENE-AGRB**

Alu, graphit, gebürstet, eloxiert

H (mm)	L = 2,50 m Art.-Nr.	CHF / m	KV (St.)
6	A 60 AGRB	<b>15,63</b>	120
8	A 80 AGRB	<b>16,10</b>	120
10	A 100 AGRB	<b>16,54</b>	120
11	A 110 AGRB	<b>16,80</b>	120
12,5	A 125 AGRB	<b>17,06</b>	120

**Schlüter®-SCHIENE-AGSG**

Alu, schwarz, glänzend eloxiert

H (mm)	L = 2,50 m Art.-Nr.	CHF / m	KV (St.)
6	A 60 AGSG	<b>15,63</b>	120
8	A 80 AGSG	<b>16,10</b>	120
10	A 100 AGSG	<b>16,54</b>	120
11	A 110 AGSG	<b>16,80</b>	120
12,5	A 125 AGSG	<b>17,06</b>	120

Eine Übersicht über die Oberflächen und Farben finden Sie ab Seite 342.

**i**

Für den Einsatz im Innenbereich bei geringer mechanischer Belastung geeignet.

**Abschlussprofil****Schlüter®-SCHIENE-AC**

Schlüter-SCHIENE-AC ist ein dekoratives Profil aus farbig beschichtetem Aluminium. Sein Abschlussschenkel im 87°-Winkel schützt die Fliesen sicher vor mechanischer Beschädigung. Durch den Fugensteg wird eine definierte Fugenkammer zur Fliese vorgegeben.

(Produktdatenblatt 1.1)

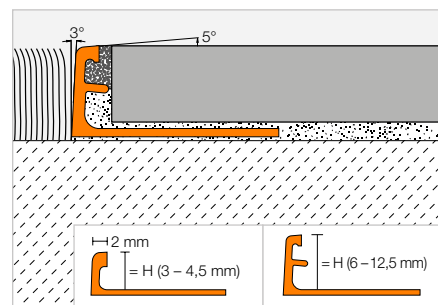
**Schlüter®-SCHIENE-AC**

Alu, farbig beschichtet

H (mm)	L = 2,50 m Art.-Nr.	CHF / m	KV (St.)
3	A 30 ... *	<b>8,09</b>	120
4,5	A 45 ... *	<b>8,28</b>	120
6	A 60 ... *	<b>8,45</b>	120
8	A 80 ... *	<b>8,94</b>	120
10	A 100 ... *	<b>9,60</b>	120
11	A 110 ... *	<b>9,91</b>	120
12,5	A 125 ... *	<b>10,27</b>	120

**i**

Für den Einsatz im Innenbereich bei geringer mechanischer Belastung geeignet.

Für 3-m-Längen Art.-Nr. „/300“ ergänzen (z. B. A 60 GS/300).

**Art.-Nr. um Farbe ergänzen (z. B. A 30 BW)**

\* Farben, L = 2,50 m: BH - BW - G - GM - GS - HB - HG - MBW - MGS - PG - RB - SB - W

Farben, L = 3,00 m: BW - GS - MBW - PG - W

Eine Übersicht über die Oberflächen und Farben finden Sie ab Seite 342.



# Schlüter®-SCHIENE-ES

Mit Abstand am besten

- ✓ Durchgängig exakte Fugenbilder
- ✓ Einfache und präzise Verlegung
- ✓ Trennung von Kleber und Fugenmörtel
- ✓ Einziges Edelstahlprofil mit Fugensteg
- ✓ Langjährig patentierte Fugensteg-Technik
- ✓ In den Qualitäten „Edelstahl“ und „Edelstahl, gebürstet“
- ✓ Der Fugensteg – entdecke den Unterschied



## Abschlussprofil

### Schlüter®-SCHIENE-ES



Schlüter-SCHIENE-ES ist ein Abschlussprofil für Fliesen- und Natursteinbeläge aus Edelstahl mit einem angeformten Fugensteg, der eine definierte Fugenkammer zum Belagsmaterial vorgibt.

(Produktdatenblatt 1.1)

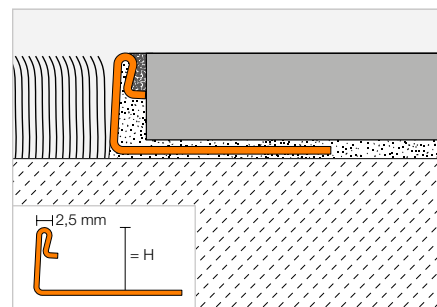

#### Hinweis:

Aus produktionstechnischen Gründen können Produkte mit L = 1,00 m nicht mit einer Sonderstanzung versehen werden.

#### Schlüter®-SCHIENE-ES



Edelstahl V2A mit Fugensteg

H (mm)	L = 2,50 m Art.-Nr.	CHF / m	KV (St.)
8	ES 80	13,35	120
10	ES 100	14,02	120
11	ES 110	14,80	120
12,5	ES 125	15,30	120
L = 1,00 m			
8	ES 80 / 100	14,02	240
10	ES 100 / 100	14,74	240
11	ES 110 / 100	15,54	240
12,5	ES 125 / 100	16,02	240

#### Schlüter®-SCHIENE-ES-EB



Edelstahl V2A, gebürstet, mit Fugensteg

H (mm)	L = 2,50 m Art.-Nr.	CHF / m	KV (St.)
8	ES 80 EB	19,77	120
10	ES 100 EB	20,45	120
11	ES 110 EB	21,49	120
12,5	ES 125 EB	21,73	120

Für 3-m-Längen Art.-Nr. „/300“ ergänzen  
(z. B. ES 80/300).

## Abschlussprofil

## Schlüter®-SCHIENE-BASIC



Schlüter-SCHIENE-BASIC ist ein Abschlussprofil für Fliesenbeläge oder andere formstabile Belagsmaterialien mit rechtwinkligem Übergang vom Befestigungs- zum Abschlussschenkel und rechtwinkliger Kopfausbildung.

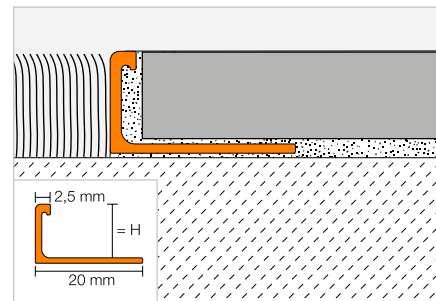

## Schlüter®-SCHIENE-BASIC-M

Messing

H (mm)	L = 2,50 m Art.-Nr.	CHF / m	KV (St.)
–	–	–	–
8	MBS 80	<b>10,06</b>	120
10	MBS 100	<b>10,61</b>	120
–	–	–	–
12,5	MBS 125	<b>11,50</b>	120
L = 1,00 m			
–	–	–	–
8	MBS 80/100	<b>10,72</b>	240
10	MBS 100/100	<b>11,30</b>	240
–	–	–	–
12,5	MBS 125/100	<b>12,18</b>	240

## Schlüter®-SCHIENE-BASIC-A

Aluminium

H (mm)	L = 2,50 m Art.-Nr.	CHF / m	KV (St.)
6	ABS 60	<b>3,71</b>	120
8	ABS 80	<b>3,88</b>	120
10	ABS 100	<b>4,23</b>	120
11	ABS 110	<b>4,43</b>	120
12,5	ABS 125	<b>4,58</b>	120
L = 1,00 m			
6	ABS 60/100	<b>4,42</b>	240
8	ABS 80/100	<b>4,58</b>	240
10	ABS 100/100	<b>4,89</b>	240
11	ABS 110/100	<b>5,05</b>	240
12,5	ABS 125/100	<b>5,26</b>	240

## Schlüter®-SCHIENE-BASIC-AE

Alu, Natur, matt eloxiert

H (mm)	L = 2,50 m Art.-Nr.	CHF / m	KV (St.)
6	AEBS 60	<b>5,47</b>	120
8	AEBS 80	<b>5,77</b>	120
10	AEBS 100	<b>5,99</b>	120
11	AEBS 110	<b>6,20</b>	120
12,5	AEBS 125	<b>6,50</b>	120

Für 3-m-Längen Art.-Nr. „/300“ ergänzen  
(z. B. ABS 60/300).

## Abschlussprofil

## Schlüter®-SCHIENE-V

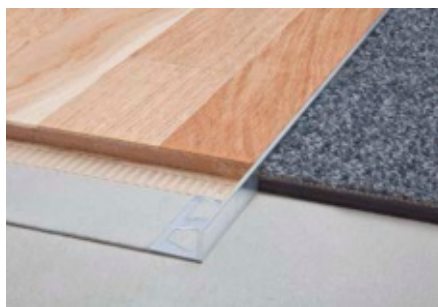

Schlüter-SCHIENE-V ist ein Abschlussprofil für Holzbeläge oder andere formstabile Belagsmaterialien wie Terrazzo-beschichtungen mit rechtwinkligem Übergang vom Befestigungs- zum Abschlussschenkel. Der gleichmäßig geformte Abschlussschenkel ermöglicht das Abschleifen des Belags.

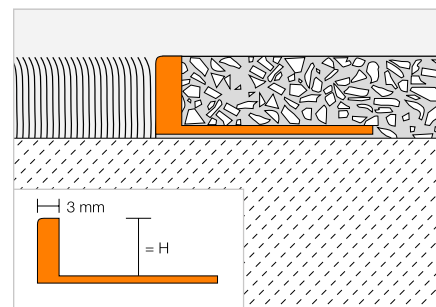

## Schlüter®-SCHIENE-AV

Aluminium

H (mm)	L = 2,50 m Art.-Nr.	CHF / m	KV (St.)
10	A 100 V	<b>6,90</b>	120
12,5	A 125 V	<b>7,07</b>	120
26	A 260 V	<b>10,32</b>	120





## Übergangsprofil

### Schlüter®-RENO-TK



Schlüter-RENO-TK ist ein Profil für den stufenlosen Übergang vom Fliesenbelag zu einem angrenzenden niedrigen Teppichbelag oder einem anderen Belagsmaterial. Zusätzlich werden die angrenzenden Belagskanten wirksam geschützt.

(Produktdatenblatt 1.4)

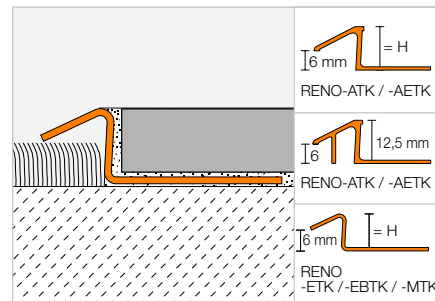

#### Schlüter®-RENO-MTK



Messing

H (mm)	L = 2,50 m Art.-Nr.	CHF / m	KV (St.)
8	MTK 80	17,25	60
10	MTK 100	18,70	60
12,5	MTK 125	25,29	60
L = 1,00 m			
8	MTK 80/100	18,01	60
10	MTK 100/100	19,43	60
12,5	MTK 125/100	25,96	60

#### Schlüter®-RENO-ATK



Aluminium

H (mm)	L = 2,50 m Art.-Nr.	CHF / m	KV (St.)
8	ATK 80	7,00	60
10	ATK 100	7,49	60
12,5	ATK 125	9,94	60
L = 1,00 m			
8	ATK 80/100	7,80	60
10	ATK 100/100	8,30	60
12,5	ATK 125/100	10,70	60

#### Schlüter®-RENO-AETK



Alu, Natur, matt eloxiert

H (mm)	L = 2,50 m Art.-Nr.	CHF / m	KV (St.)
8	AETK 80	10,80	60
10	AETK 100	11,20	60
12,5	AETK 125	13,29	60
L = 1,00 m			
8	AETK 80/100	11,59	60
10	AETK 100/100	12,07	60
12,5	AETK 125/100	14,07	60

#### Schlüter®-RENO-ETK

Edelstahl V2A

H (mm)	L = 2,50 m Art.-Nr.	CHF / m	KV (St.)
8	ETK 80	18,43	60
10	ETK 100	20,84	60
11	ETK 110	22,65	60
12,5	ETK 125	23,70	60
L = 1,00 m			
8	ETK 80/100	19,45	60
10	ETK 100/100	21,88	60
11	ETK 110/100	23,72	60
12,5	ETK 125/100	24,71	60

#### Schlüter®-RENO-EBTK

Edelstahl V2A, gebürstet

H (mm)	L = 2,50 m Art.-Nr.	CHF / m	KV (St.)
8	EBTK 80	23,92	60
10	EBTK 100	27,09	60
11	EBTK 110	29,30	60
12,5	EBTK 125	30,79	60
L = 1,00 m			
8	EBTK 80/100	24,99	60
10	EBTK 100/100	28,19	60
11	EBTK 110/100	30,47	60
12,5	EBTK 125/100	31,88	60

#### Hinweis:

Aus produktionstechnischen Gründen können Produkte mit L = 1,00 m nicht mit einer Sonderstanzung versehen werden.

# Schlüter®-RENO-V

## Übergangsprofil mit variablem Schenkel

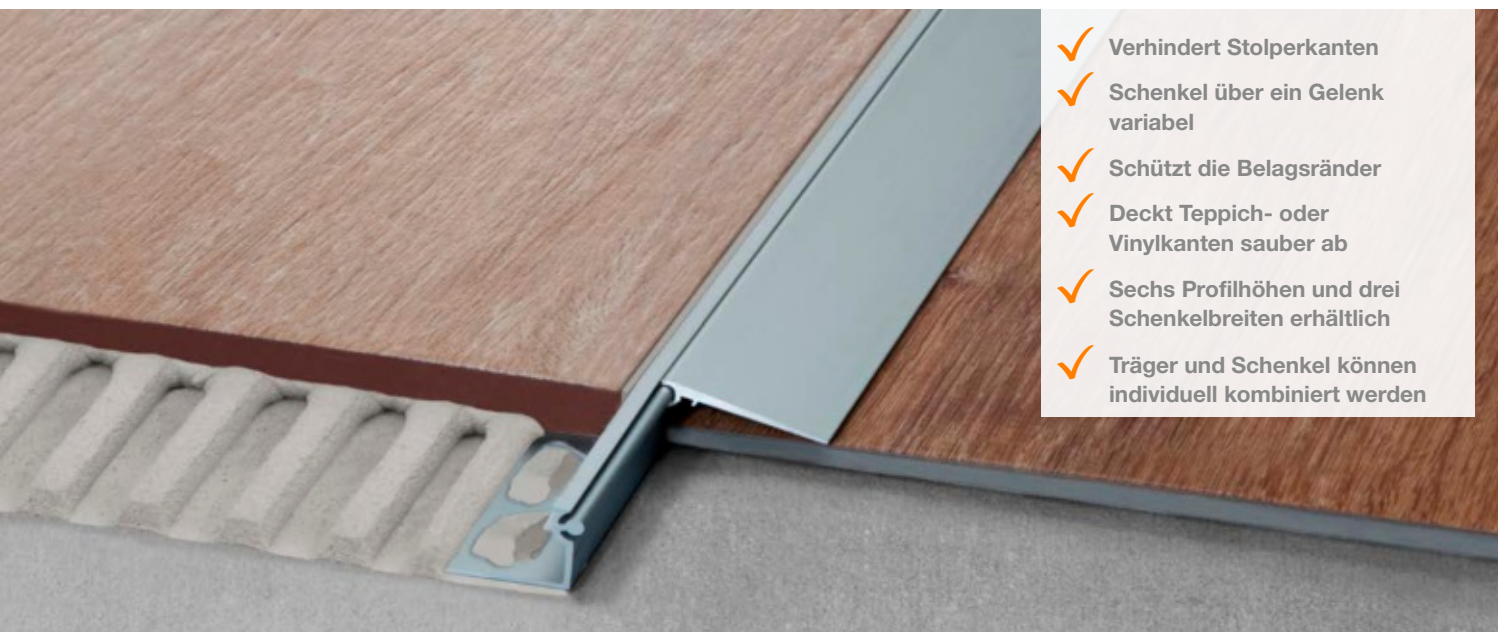

- ✓ Verhindert Stolperkanten
- ✓ Schenkel über ein Gelenk variabel
- ✓ Schützt die Belagsränder
- ✓ Deckt Teppich- oder Vinylkanten sauber ab
- ✓ Sechs Profilhöhen und drei Schenkelbreiten erhältlich
- ✓ Träger und Schenkel können individuell kombiniert werden

### Übergangsprofil

#### Schlüter®-RENO-V



Schlüter-RENO-V ist ein Profil mit variablem Übergangsschenkel zur stufenlosen Verbindung verschieden hoher Bodenbeläge. Durch den Fugensteg wird eine definierte Fugenkammer zur Fliese vorgegeben. (Produktdatenblatt 1.7)

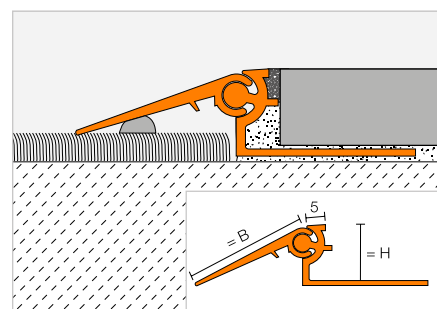

#### Schlüter®-RENO-AV

Aluminium

H (mm)	B (mm)	L = 2,50 m Art.-Nr.	CHF / m	KV (St.)
8	20	AVT 80 B20	17,36	40
10	20	AVT 100 B20	17,80	40
12,5	30	AVT 125 B30	20,07	40
15	30	AVT 150 B30	20,29	40
17,5	40	AVT 175 B40	23,47	40
20	40	AVT 200 B40	24,15	40
L = 1,00 m				
8	20	AVT 80 B20/100	18,86	60
10	20	AVT 100 B20/100	19,22	60
12,5	30	AVT 125 B30/100	21,60	60
15	30	AVT 150 B30/100	21,83	60
17,5	40	AVT 175 B40/100	24,98	60
20	40	AVT 200 B40/100	25,79	60

#### Schlüter®-RENO-AEV

Alu, Natur, matt eloxiert

H (mm)	B (mm)	L = 2,50 m Art.-Nr.	CHF / m	KV (St.)
8	20	AEVT 80 B20	26,79	40
10	20	AEVT 100 B20	27,28	40
12,5	30	AEVT 125 B30	29,75	40
15	30	AEVT 150 B30	30,47	40
17,5	40	AEVT 175 B40	34,04	40
20	40	AEVT 200 B40	35,74	40
L = 1,00 m				
8	20	AEVT 80 B20/100	28,27	60
10	20	AEVT 100 B20/100	28,80	60
12,5	30	AEVT 125 B30/100	31,30	60
15	30	AEVT 150 B30/100	31,86	60
17,5	40	AEVT 175 B40/100	35,45	60
20	40	AEVT 200 B40/100	37,30	60



## Übergangsprofil

### Schlüter®-RENO-VT

Schlüter-RENO-VT ist das Trägerprofil für den variablen Übergangsschenkel Schlüter-RENO-VB. Beide Artikel können in allen Abmessungen miteinander kombiniert werden. (Produktdatenblatt 1.7)

#### Schlüter®-RENO-AVT

Trägerprofil Boden, Aluminium

H (mm)	L = 2,50 m Art.-Nr.	CHF / m	KV (St.)
8	AVT 80	<b>8,71</b>	60
10	AVT 100	<b>9,22</b>	60
12,5	AVT 125	<b>9,66</b>	60
15	AVT 150	<b>9,94</b>	60
17,5	AVT 175	<b>10,36</b>	60
20	AVT 200	<b>11,13</b>	60

#### Schlüter®-RENO-AEVT

Trägerprofil Boden, Alu, Natur, matt eloxiert

H (mm)	L = 2,50 m Art.-Nr.	CHF / m	KV (St.)
8	AEVT 80	<b>11,65</b>	60
10	AEVT 100	<b>12,23</b>	60
12,5	AEVT 125	<b>12,86</b>	60
15	AEVT 150	<b>13,55</b>	60
17,5	AEVT 175	<b>14,19</b>	60
20	AEVT 200	<b>16,04</b>	60

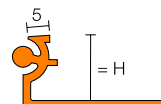

Preise für Schlüter-RENO-VT und -VB in 1-m-Längen auf Anfrage (Art.-Nr. ergänzen, z. B. AVT 80/100).

## Übergangsprofil

### Schlüter®-RENO-VB

Schlüter-RENO-VB ist der variable Übergangsschenkel, der in allen Abmessungen mit dem Trägerprofil Schlüter-RENO-VT kombiniert werden kann. (Produktdatenblatt 1.7)

#### Schlüter®-RENO-AVB

Aluminium

B (mm)	L = 2,50 m Art.-Nr.	CHF / m	KV (St.)
20	AVB 20	<b>4,53</b>	60
30	AVB 30	<b>6,32</b>	60
40	AVB 40	<b>9,30</b>	60

#### Schlüter®-RENO-AEVB

Alu, Natur, matt eloxiert

B (mm)	L = 2,50 m Art.-Nr.	CHF / m	KV (St.)
20	AEVB 20	<b>11,35</b>	60
30	AEVB 30	<b>13,29</b>	60
40	AEVB 40	<b>16,39</b>	60

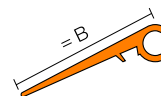

Preise für Schlüter-RENO-VT und -VB in 1-m-Längen auf Anfrage (Art.-Nr. ergänzen, z. B. AVT 80/100).

## Winkelprofil

### Schlüter®-WINKEL



Schlüter-WINKEL ist ein ungelochtes Winkelprofil aus Vollmaterial für diverse Einsatzzwecke.

#### Schlüter®-WINKEL-A

Aluminium

L = 2,50 m Art.-Nr.	CHF / m	KV (St.)
AW 15 x 30 x 2	<b>7,49</b>	60
AW 20 x 20 x 2	<b>6,66</b>	60
AW 30 x 30 x 2	<b>10,24</b>	60
AW 30 x 30 x 3	<b>15,08</b>	60
AW 40 x 20 x 2	<b>10,16</b>	60
AW 40 x 40 x 3	<b>20,20</b>	60



## Übergangsprofil

### Schlüter®-RENO-U



Schlüter-RENO-U ist ein Profil zum stufenlosen Übergang verschieden hoher Bodenbeläge. Durch den Fugensteg wird eine definierte Fugenkammer zur Fliese vorgegeben. Schlüter-RENO-EU, -EBU und -MU haben keinen Fugensteg.

(Produktdatenblatt 1.2)

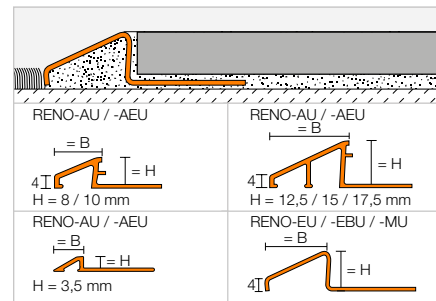

### Schlüter®-RENO-MU

Messing

H (mm)	B (mm)	L = 2,50 m Art.-Nr.	CHF / m	KV (St.)
—	—	—	—	—
8	12,5	MU 80	<b>20,61</b>	60
10	16,5	MU 100	<b>23,09</b>	60
12,5	22	MU 125	<b>30,58</b>	60
15	27,5	MU 150	<b>33,82</b>	60
—	—	—	—	—
L = 1,00 m				
8	12,5	MU 80/100	<b>21,72</b>	60
10	16,5	MU 100/100	<b>24,15</b>	60
12,5	22	MU 125/100	<b>31,65</b>	60

### Schlüter®-RENO-AU

Aluminium

H (mm)	B (mm)	L = 2,50 m Art.-Nr.	CHF / m	KV (St.)
3,5	9	AU 35	<b>7,73</b>	60
8	12,5	AU 80	<b>8,04</b>	60
10	16,5	AU 100	<b>8,92</b>	60
12,5	22	AU 125	<b>11,50</b>	60
15	27,5	AU 150	<b>12,86</b>	60
17,5	27	AU 175	<b>14,42</b>	60
L = 1,00 m				
8	12,5	AU 80/100	<b>9,22</b>	60
10	16,5	AU 100/100	<b>10,04</b>	60
12,5	22	AU 125/100	<b>12,55</b>	60

### Schlüter®-RENO-AEU

Alu, Natur, matt eloxiert

H (mm)	B (mm)	L = 2,50 m Art.-Nr.	CHF / m	KV (St.)
3,5	9	AEU 35	<b>10,97</b>	60
8	12,5	AEU 80	<b>11,75</b>	60
10	16,5	AEU 100	<b>12,86</b>	60
12,5	22	AEU 125	<b>15,62</b>	60
15	27,5	AEU 150	<b>17,45</b>	60
17,5	27	AEU 175	<b>18,86</b>	60
L = 1,00 m				
8	12,5	AEU 80/100	<b>12,86</b>	60
10	16,5	AEU 100/100	<b>14,07</b>	60
12,5	22	AEU 125/100	<b>16,67</b>	60

### Schlüter®-RENO-EU

Edelstahl V2A

H (mm)	B (mm)	L = 2,50 m Art.-Nr.	CHF / m	KV (St.)
8	13	EU 80	<b>22,33</b>	60
10	17,5	EU 100	<b>24,47</b>	60
11	20	EU 110	<b>26,25</b>	60
12,5	23	EU 125	<b>27,11</b>	60
15	28	EU 150	<b>29,48</b>	60
17,5	33,5	EU 175	<b>32,13</b>	60
20	44,5	EU 200	<b>34,94</b>	60
L = 1,00 m				
8	13	EU 80/100	<b>23,36</b>	60
10	17,5	EU 100/100	<b>25,52</b>	60
11	20	EU 110/100	<b>27,29</b>	60
12,5	23	EU 125/100	<b>28,21</b>	60

### Schlüter®-RENO-EBU

Edelstahl V2A, gebürstet

H (mm)	B (mm)	L = 2,50 m Art.-Nr.	CHF / m	KV (St.)
8	13	EBU 80	<b>28,99</b>	60
10	17,5	EBU 100	<b>31,80</b>	60
11	20	EBU 110	<b>34,19</b>	60
12,5	23	EBU 125	<b>35,19</b>	60
15	28	EBU 150	<b>38,36</b>	60
17,5	33,5	EBU 175	<b>41,74</b>	60
20	44,5	EBU 200	<b>45,44</b>	60
L = 1,00 m				
8	13	EBU 80/100	<b>30,06</b>	60
10	17,5	EBU 100/100	<b>32,84</b>	60
11	20	EBU 110/100	<b>35,25</b>	60
12,5	23	EBU 125/100	<b>36,26</b>	60



## Übergangsprofil

### Schlüter®-RENO-RAMP



Schlüter-RENO-RAMP ist ein Profil für den stufenlosen Übergang von stark belasteten Fliesenbelägen zu einem angrenzenden niedrigen Belagsmaterial. Durch den Fugensteg wird eine definierte Fugenkammer zur Fiese vorgegeben.

(Produktdatenblatt 1.2)

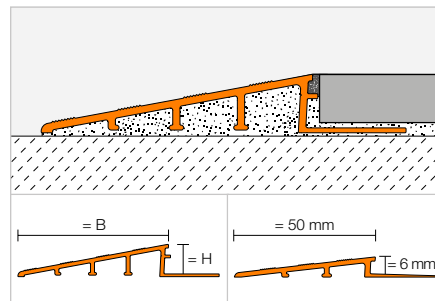

#### Schlüter®-RENO-RAMP-AE

Alu, Natur, matt eloxiert

H (mm)	B (mm)	L = 2,50 m Art.-Nr.	CHF / m	KV (St.)
6	50	AERP 60 B50	27,29	60
10	64	AERP 100 B65	28,97	60
12,5	64	AERP 125 B65	29,66	60
12,5	89	AERP 125 B90	34,50	60
15	89	AERP 150 B90	37,60	60
20	89	AERP 200 B90	44,60	60

## Übergangsprofil

### Schlüter®-RENO-RAMP-K



Schlüter-RENO-RAMP-K ist ein Profil für den stufenlosen Übergang von stark belasteten Fliesenbelägen zu einem angrenzenden niedrigen Belagsmaterial. Das Profil kann zum nachträglichen Höhenausgleich zwischen Belagsmaterial und Untergrund verklebt werden.

(Produktdatenblatt 1.2)

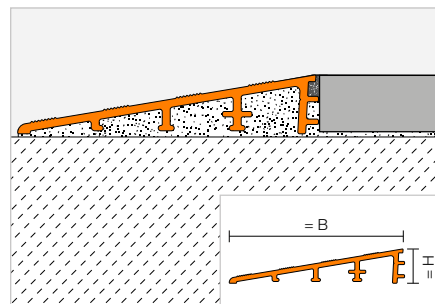

#### Schlüter®-RENO-RAMP-K

Alu, Natur, matt eloxiert

H (mm)	B (mm)	L = 2,50 m Art.-Nr.	CHF / m	KV (St.)
12,5	64	AERPK 125 B65	25,18	60



## Übergangsprofil

### Schlüter®-RENO-T



Schlüter-RENO-T ist ein Profil, das nachträglich als Übergang höhengleich aneinander-grenzender Beläge eingesetzt wird.  
(Produktdatenblatt 1.3)

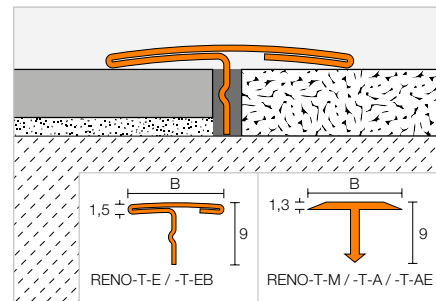

#### Schlüter®-RENO-T-M

Messing

B (mm)	L = 2,50 m Art.-Nr.	CHF / m	KV (St.)
14	T 9/14 M	<b>9,66</b>	120
25	T 9/25 M	<b>16,51</b>	120
<b>L = 1,00 m</b>			
14	T 9/14 M/100	<b>10,48</b>	120
25	T 9/25 M/100	<b>17,25</b>	120

#### Schlüter®-RENO-T-A

Aluminium

B (mm)	L = 2,50 m Art.-Nr.	CHF / m	KV (St.)
14	T 9/14 A	<b>3,79</b>	120
25	T 9/25 A	<b>4,84</b>	120
<b>L = 1,00 m</b>			
14	T 9/14 A/100	<b>4,47</b>	120
25	T 9/25 A/100	<b>5,57</b>	120

#### Schlüter®-RENO-T-AE

Alu, Natur, matt eloxiert

B (mm)	L = 2,50 m Art.-Nr.	CHF / m	KV (St.)
14	T 9/14 AE	<b>6,09</b>	120
25	T 9/25 AE	<b>6,57</b>	120
<b>L = 1,00 m</b>			
14	T 9/14 AE/100	<b>6,86</b>	120
25	T 9/25 AE/100	<b>7,29</b>	120

#### Schlüter®-RENO-T-E

Edelstahl V2A

B (mm)	L = 2,50 m Art.-Nr.	CHF / m	KV (St.)
14	T 9/14 E	<b>14,02</b>	120
25	T 9/25 E	<b>18,13</b>	120
<b>L = 1,00 m</b>			
14	T 9/14 E/100	<b>14,81</b>	120
25	T 9/25 E/100	<b>18,85</b>	120

#### Schlüter®-RENO-T-EB

Edelstahl V2A, gebürstet

B (mm)	L = 2,50 m Art.-Nr.	CHF / m	KV (St.)
14	T 9/14 EB	<b>18,24</b>	120
25	T 9/25 EB	<b>23,51</b>	120
<b>L = 1,00 m</b>			
14	T 9/14 EB/100	<b>19,26</b>	120
25	T 9/25 EB/100	<b>24,54</b>	120

#### Hinweis:

Die Profile Schlüter-RENO-T-M / -T-A / -T-AE in der Breite 14 mm lassen sich ohne Sonderstanzung bis zu einem Mindestradius von 0,50 m mit der Biegemaschine Schlüter-RUMA in Radiusform bringen.

## Trennprofil

### Schlüter®-TERRAZZO



Schlüter-TERRAZZO ist ein Trenn- und Dekorprofil aus Messing-Vollmaterial, das in den Terrazzobelag eingebracht wird.

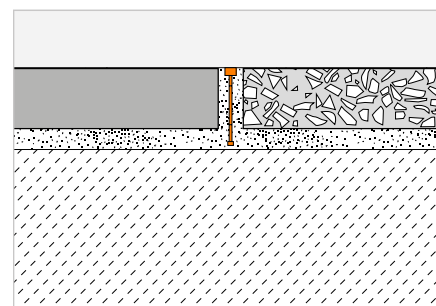

#### Schlüter®-TERRAZZO-M

Messing

H (mm)	L = 2,50 m Art.-Nr.	CHF / m	KV (St.)
30	TM 4 x 30	<b>15,17</b>	120

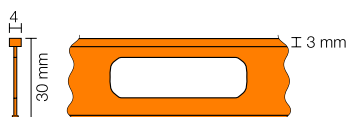





# Schlüter-Profile

## Wandecken und Abschlüsse

Kantenschutz ist keine Frage des Geschmacks. Schöne und in handwerklicher Arbeit erstellte Fliesenbeläge sind zu wertvoll, um ihren Schutz zu vernachlässigen. Mit Kantenschutzprofilen von Schlüter-Systems sichern Sie das Ergebnis Ihrer Arbeit zuverlässig. Und durch die Vielfalt von Formen, Farben und Oberflächen behalten Sie die absolute Gestaltungsfreiheit.





## Abschlussprofile

Schlüter®-QUADEC	54–62
Schlüter®-RONDEC	63–73
Schlüter®-JOLLY	74–81
Schlüter®-FINEC	82–86
Schlüter®-DECO	87–88
Schlüter®-INDEC	88
Schlüter®-RONDEC-STEP	98–99
Schlüter®-SCHIENE-STEP	100–101

## Eckprofile

Schlüter®-ECK	89–90
---------------	-------

## Hohlkehlprofile

Schlüter®-ECK-KHK	91
-------------------	----

## Bordürenprofile

Schlüter®-DESIGNLINE	92
----------------------	----

## Dekorprofile

Schlüter®-QUADEC-FS	93
---------------------	----

## Aufnahmepprofile

Schlüter®-DECO-SG	94
-------------------	----

## Sockelprofile

Schlüter®-DESIGNBASE	95–97
----------------------	-------



# Schlüter®-QUADEC

## Attraktiver und robuster Kantenschutz

Die perfekte Begleitung für verchromte oder Edelstahlaraturen: Schlüter-QUADEC bietet Ihnen dank zahlreicher Varianten – etwa Edelstahl, Aluminium oder verchromtes Messing – eine hochwertige Optik und zuverlässigen Schutz für die Fliesenkanten.





## Abschlussprofil

## Schlüter®-QUADEC-MC

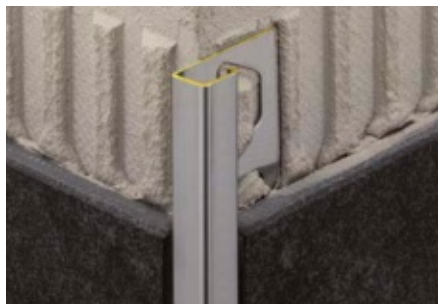

Schlüter-QUADEC-MC ist ein hochwertiges Abschlussprofil aus verchromtem Messing für Wandaußenecken und Abschlüsse von Fliesenbelägen. Die Sichtfläche des Profils bildet eine rechtwinklige Ausprägung der Außenecke.

(Produktdatenblatt 2.10)

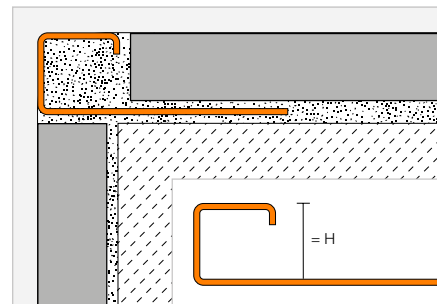

## Schlüter®-QUADEC-MC

Messing, verchromt

H (mm)	L = 2,50 m Art.-Nr.	CHF / m	KV (St.)
6	Q 60 MC	<b>39,87</b>	120
8	Q 80 MC	<b>42,19</b>	120
10	Q 100 MC	<b>43,96</b>	120
11	Q 110 MC	<b>45,26</b>	120
12,5	Q 125 MC	<b>46,41</b>	120
15	Q 150 MC	<b>48,92</b>	120

## Ecke

## Schlüter®-QUADEC-MC/EV

Außen-/Innenecke 90°,  
Messing, verchromt, Vollmaterial

H (mm)	Art.-Nr.	CHF / St.	P (St.)
6	EV / Q 60 MC	<b>22,98</b>	50
8	EV / Q 80 MC	<b>23,48</b>	50
10	EV / Q 100 MC	<b>25,34</b>	50
11	EV / Q 110 MC	<b>25,69</b>	50
12,5	EV / Q 125 MC	<b>25,94</b>	50
15	EV / Q 150 MC	<b>26,94</b>	50

## Schlüter®-QUADEC-MC/ED

Außen-/Innenecke 90°,  
Metallimitat, Druckguss

H (mm)	Art.-Nr.	CHF / St.	P (St.)
6	ED / Q 60 MC	<b>5,25</b>	50
8	ED / Q 80 MC	<b>5,25</b>	50
10	ED / Q 100 MC	<b>5,25</b>	50
11	ED / Q 110 MC	<b>5,25</b>	50
12,5	ED / Q 125 MC	<b>5,25</b>	50
15	ED / Q 150 MC	<b>5,25</b>	50

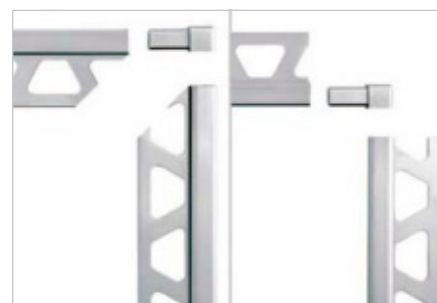

Die variable Ecke kann sowohl für Innen- als auch für Außenecken verwendet werden.



## Abschlussprofil

### Schlüter®-QUADEC-E



Schlüter-QUADEC-E ist ein hochwertiges Abschlussprofil aus Edelstahl für Wandaußenecken an Fliesenbelägen und bietet einen guten Kantenschutz. Die Sichtfläche des Profils bildet eine rechtwinklige Außen-ecke der Fliesenbeläge.  
(Produktdatenblatt 2.10)

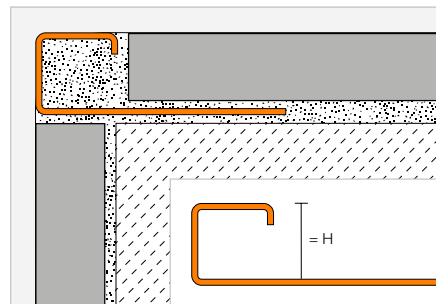

#### Schlüter®-QUADEC-E



Edelstahl V2A

H (mm)	L = 2,50 m Art.-Nr.	CHF / m	KV (St.)
4,5	Q 45 E	15,38	120
6	Q 60 E	16,39	120
7	Q 70 E	17,05	120
8	Q 80 E	17,69	120
9	Q 90 E	18,55	120
10	Q 100 E	18,92	120
11	Q 110 E	19,35	120
12,5	Q 125 E	20,08	120
14	Q 140 E	20,78	120
15	Q 150 E	21,38	120

#### Schlüter®-QUADEC-EB



Edelstahl V2A, gebürstet

H (mm)	L = 2,50 m Art.-Nr.	CHF / m	KV (St.)
—	—	—	—
6	Q 60 EB	21,54	120
7	Q 70 EB	22,21	120
8	Q 80 EB	23,20	120
9	Q 90 EB	24,12	120
10	Q 100 EB	24,84	120
11	Q 110 EB	25,83	120
12,5	Q 125 EB	26,38	120
14	Q 140 EB	27,74	120
15	Q 150 EB	28,18	120

#### Schlüter®-QUADEC-EP



Edelstahl V2A, glänzend (manuell poliert)

H (mm)	L = 2,50 m Art.-Nr.	CHF / m	KV (St.)
—	—	—	—
6	Q 60 EP	29,86	120
—	—	—	—
8	Q 80 EP	31,10	120
—	—	—	—
10	Q 100 EP	32,35	120
—	—	—	—
12,5	Q 125 EP	34,84	120
—	—	—	—
15	Q 150 EP	37,32	120

#### Schlüter®-QUADEC-E V4A



Edelstahl V4A

H (mm)	L = 2,50 m Art.-Nr.	CHF / m	KV (St.)
6	Q 60 E / V4A	18,23	120
8	Q 80 E / V4A	19,66	120
10	Q 100 E / V4A	21,05	120
12,5	Q 125 E / V4A	22,28	120

#### Hinweis:

Schlüter-QUADEC-E/-EB-Profile in 14/15 mm Höhe sind nicht mit Radiusstanzung erhältlich.

Schlüter-QUADEC-EP-Profile in 15 mm Höhe sind nicht mit Radiusstanzung erhältlich.

Für 3-m-Längen Art.-Nr. „/300“ ergänzen (z. B. Q 60 E/300).

## Ecke | Endkappe | Verbinder

#### Schlüter®-QUADEC-E/EV

Außen-/Innenecke 90°, Edelstahl V2A, Vollmaterial

H (mm)	Art.-Nr.	CHF / St.	P (St.)
4,5	EV / Q 45 E	26,75	50
6	EV / Q 60 E	27,33	50
7	EV / Q 70 E	27,68	50
8	EV / Q 80 E	28,02	50
9	EV / Q 90 E	29,71	50
10	EV / Q 100 E	30,32	50
11	EV / Q 110 E	30,66	50
12,5	EV / Q 125 E	30,98	50
14	EV / Q 140 E	31,56	50
15	EV / Q 150 E	31,71	50

#### Schlüter®-QUADEC-E/ED

Außen-/Innenecke 90°, Metallimitat, Druckguss

H (mm)	Art.-Nr.	CHF / St.	P (St.)
4,5	ED / Q 45 E	5,34	50
6	ED / Q 60 E	5,34	50
7	ED / Q 70 E	5,34	50
8	ED / Q 80 E	5,34	50
9	ED / Q 90 E	5,34	50
10	ED / Q 100 E	5,34	50
11	ED / Q 110 E	5,34	50
12,5	ED / Q 125 E	5,34	50
14	ED / Q 140 E	5,34	50
15	ED / Q 150 E	5,34	50



**Schlüter®-QUADEC-EB/EV**

Außen-/Innenecke 90°,  
Edelstahl V2A, Vollmaterial, gebürstet

H (mm)	Art.-Nr.	CHF / St.	P (St.)
6	EV / Q 60 EB	<b>31,73</b>	50
7	EV / Q 70 EB	<b>32,15</b>	50
8	EV / Q 80 EB	<b>32,56</b>	50
9	EV / Q 90 EB	<b>33,69</b>	50
10	EV / Q 100 EB	<b>35,16</b>	50
11	EV / Q 110 EB	<b>35,38</b>	50
12,5	EV / Q 125 EB	<b>35,95</b>	50
14	EV / Q 140 EB	<b>36,17</b>	50
15	EV / Q 150 EB	<b>36,77</b>	50

**Schlüter®-QUADEC-EB/ED**

Außen-/Innenecke 90°,  
Metallimitat, Druckguss, gebürstet

H (mm)	Art.-Nr.	CHF / St.	P (St.)
6	ED / Q 60 EB	<b>7,79</b>	50
7	ED / Q 70 EB	<b>7,79</b>	50
8	ED / Q 80 EB	<b>7,79</b>	50
9	ED / Q 90 EB	<b>7,79</b>	50
10	ED / Q 100 EB	<b>7,79</b>	50
11	ED / Q 110 EB	<b>7,79</b>	50
12,5	ED / Q 125 EB	<b>7,79</b>	50
14	ED / Q 140 EB	<b>7,79</b>	50
15	ED / Q 150 EB	<b>7,79</b>	50



Die variable Ecke kann sowohl für Innen- als auch für Außenecken verwendet werden.

**Schlüter®-QUADEC-EB/EK\***

Endkappe, Edelstahl V2A, gebürstet

H (mm)	Art.-Nr.	CHF / St.	P (St.)
6	EK / Q 60 EB	<b>2,74</b>	50
7	EK / Q 70 EB	<b>2,74</b>	50
8	EK / Q 80 EB	<b>2,74</b>	50
9	EK / Q 90 EB	<b>2,74</b>	50
10	EK / Q 100 EB	<b>2,74</b>	50
11	EK / Q 110 EB	<b>2,74</b>	50
12,5	EK / Q 125 EB	<b>2,74</b>	50
14	EK / Q 140 EB	<b>2,74</b>	50
15	EK / Q 150 EB	<b>2,74</b>	50

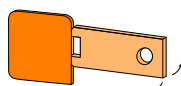

Schlüter-QUADEC-EB/EK

\* Für Schlüter-QUADEC-E, V2A einsetzbar.

**Schlüter®-QUADEC-EP/EV**

Außen-/Innenecke 90°,  
Edelstahl V2A, Vollmaterial, poliert

H (mm)	Art.-Nr.	CHF / St.	P (St.)
6	EV / Q 60 EP	<b>30,28</b>	50
8	EV / Q 80 EP	<b>32,08</b>	50
10	EV / Q 100 EP	<b>34,40</b>	50
12,5	EV / Q 125 EP	<b>37,32</b>	50
15	EV / Q 150 EP	<b>41,47</b>	50

**Schlüter®-QUADEC-EP/ED**

Außen-/Innenecke 90°,  
Metallimitat, Druckguss, poliert

H (mm)	Art.-Nr.	CHF / St.	P (St.)
6	ED / Q 60 EP	<b>5,39</b>	50
8	ED / Q 80 EP	<b>5,39</b>	50
10	ED / Q 100 EP	<b>5,39</b>	50
12,5	ED / Q 125 EP	<b>5,39</b>	50
15	ED / Q 150 EP	<b>5,39</b>	50

**Schlüter®-QUADEC-EV V4A**

Außen-/Innenecke 90°, Edelstahl V4A, Vollmaterial

H (mm)	Art.-Nr.	CHF / St.	P (St.)
6	EV / Q 60 E/V4A	<b>30,37</b>	50
8	EV / Q 80 E/V4A	<b>31,15</b>	50
10	EV / Q 100 E/V4A	<b>33,68</b>	50
12,5	EV / Q 125 E/V4A	<b>34,42</b>	50

**Schlüter®-RONDEC-E/V**

Verbinder für Edelstahlprofile

H (mm)	Art.-Nr.	CHF / St.	P (St.)
6	V / R0 60 E	<b>2,70</b>	50
8	V / R0 80 E	<b>2,70</b>	50
10	V / R0 100 E	<b>2,70</b>	50
11	V / R0 110 E	<b>2,70</b>	50
12,5	V / R0 125 E	<b>2,70</b>	50

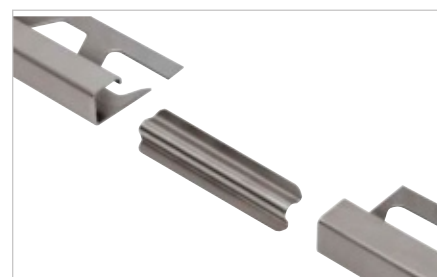

Für Schlüter-RONDEC und -QUADEC einsetzbar.





## Abschlussprofil

### Schlüter®-QUADEC-TS



Schlüter-QUADEC-TS ist ein hochwertiges Abschlussprofil aus Aluminium mit einer speziell strukturierten Beschichtung für Wandaußenecken und Abschlüsse von Fliesenbelägen. Die Sichtfläche des Profils bildet eine rechtwinklige Ausprägung der Außenecke. Durch den Fugensteg wird eine definierte Fugenkammer zur Fliese vorgegeben. (Produktdatenblatt 2.10)

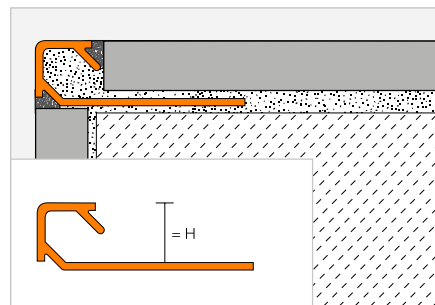

#### Schlüter®-QUADEC-AC



Alu, farbig beschichtet

H (mm)	L = 2,50 m Art.-Nr.	CHF / m	KV (St.)
4,5	Q 45 ...*	8,77	120
6	Q 60 ...*	9,33	120
8	Q 80 ...*	10,43	120
10	Q 100 ...*	11,42	120
11	Q 110 ...*	12,78	120
12,5	Q 125 ...*	14,29	120

#### Schlüter®-QUADEC-TS



Alu, strukturbeschichtet

H (mm)	L = 2,50 m Art.-Nr.	CHF / m	KV (St.)
4,5	Q 45 ...**	17,06	120
6	Q 60 ...**	17,80	120
8	Q 80 ...**	19,28	120
10	Q 100 ...**	20,76	120
11	Q 110 ...**	21,49	120
12,5	Q 125 ...**	22,60	120

Für 3-m-Längen Art.-Nr. „/300“ ergänzen  
(z. B. Q 60 TSI/300).

## Ecke | Verbinder

#### Schlüter®-QUADEC-AC/ED

Außenecke 90° für QUADEC-MBW/-MGS,  
Metallimitat, Druckguss

H (mm)	Art.-Nr.	CHF / St.	P (St.)
4,5	ED / Q 45 ...*	5,25	50
6	ED / Q 60 ...*	5,25	50
8	ED / Q 80 ...*	5,25	50
10	ED / Q 100 ...*	5,25	50
11	ED / Q 110 ...*	5,25	50
12,5	ED / Q 125 ...*	5,25	50

#### Schlüter®-QUADEC-AC/EV

Außen-/Innenecke 90° für QUADEC-MBW/-MGS,  
Alu, Vollmaterial

H (mm)	Art.-Nr.	CHF / St.	P (St.)
4,5	EV / Q 45 ...*	14,08	50
6	EV / Q 60 ...*	14,08	50
8	EV / Q 80 ...*	14,08	50
10	EV / Q 100 ...*	14,08	50
11	EV / Q 110 ...*	14,08	50
12,5	EV / Q 125 ...*	14,08	50

#### Schlüter®-QUADEC-TS/EV

Außen-/Innenecke 90°,  
Alu, strukturbeschichtet

H (mm)	Art.-Nr.	CHF / St.	P (St.)
4,5	EV / Q 45 ...**	14,08	50
6	EV / Q 60 ...**	14,08	50
8	EV / Q 80 ...**	14,08	50
10	EV / Q 100 ...**	14,08	50
11	EV / Q 110 ...**	14,08	50
12,5	EV / Q 125 ...**	14,08	50

#### Schlüter®-RONDEC-A/V

Verbinder für Aluminiumprofile

H (mm)	Art.-Nr.	CHF / St.	P (St.)
6	V / RO 60	1,42	50
8	V / RO 80	1,42	50
10	V / RO 100	1,42	50
11	V / RO 110	1,42	50
12,5	V / RO 125	1,42	50

#### Schlüter®-QUADEC-A/V

Verbinder für Aluminiumprofile

H (mm)	Art.-Nr.	CHF / St.	P (St.)
6	V / Q 60	1,42	50



Schlüter-RONDEC-A/V für Schlüter-RONDEC und -QUADEC einsetzbar. Ausgenommen H = 6 mm, dafür ist jeweils ein RONDEC- bzw. QUADEC-Verbinder verfügbar.

Art.-Nr. um Oberfläche/Farbe ergänzen (z. B. EV / Q 45 TSSG)

\* Oberflächen/Farben: MBW - MGS

\*\* Oberflächen/Farben: TSB - TSBG - TSC - TSDA - TSG - TSI - TSLA - TSOB - TSR - TSSG

## Erhältliche Oberflächen | Farben



Eine Übersicht über die Oberflächen und Farben finden Sie ab Seite 342.

## Abschlussprofil

## Schlüter®-QUADEC-A

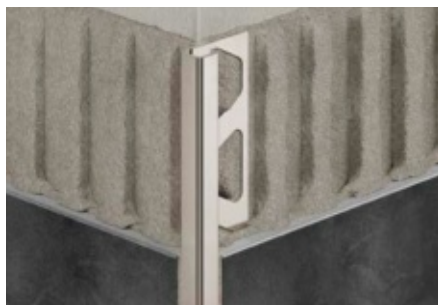

Schlüter-QUADEC-A ist ein hochwertiges Abschlussprofil aus eloxiertem Aluminium für Wandaußenecken und Abschlüsse von Fliesenbelägen. Die Sichtfläche des Profils bildet eine rechtwinklige Ausprägung der Außenecke. Durch den Fugensteg wird eine definierte Fugenkammer zur Fliese vorgegeben.

(Produktdatenblatt 2.10)

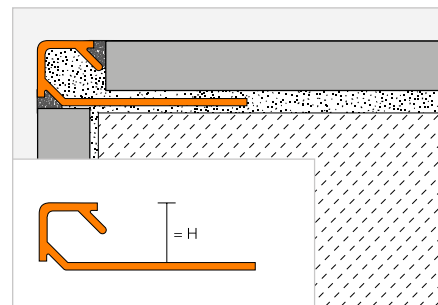

## Schlüter®-QUADEC-AE



Alu, Natur, matt eloxiert

H (mm)	L = 2,50 m Art.-Nr.	CHF / m	KV (St.)
4,5	Q 45 AE	<b>7,50</b>	120
6	Q 60 AE	<b>7,83</b>	120
8	Q 80 AE	<b>8,46</b>	120
10	Q 100 AE	<b>9,24</b>	120
11	Q 110 AE	<b>9,57</b>	120
12,5	Q 125 AE	<b>9,88</b>	120

## Schlüter®-QUADEC-ACG



Alu, chrom, glänzend eloxiert

H (mm)	L = 2,50 m Art.-Nr.	CHF / m	KV (St.)
4,5	Q 45 ACG	<b>16,93</b>	120
6	Q 60 ACG	<b>17,78</b>	120
8	Q 80 ACG	<b>18,68</b>	120
10	Q 100 ACG	<b>19,83</b>	120
11	Q 110 ACG	<b>20,76</b>	120
12,5	Q 125 ACG	<b>22,07</b>	120

## Schlüter®-QUADEC-ACGB



Alu, chrom, gebürstet, eloxiert

H (mm)	L = 2,50 m Art.-Nr.	CHF / m	KV (St.)
4,5	Q 45 ACGB	<b>17,26</b>	120
6	Q 60 ACGB	<b>18,04</b>	120
8	Q 80 ACGB	<b>20,20</b>	120
10	Q 100 ACGB	<b>21,31</b>	120
11	Q 110 ACGB	<b>21,80</b>	120
12,5	Q 125 ACGB	<b>22,32</b>	120

## Schlüter®-QUADEC-AT



Alu, titan, matt eloxiert

H (mm)	L = 2,50 m Art.-Nr.	CHF / m	KV (St.)
4,5	Q 45 AT	<b>7,89</b>	120
6	Q 60 AT	<b>8,26</b>	120
8	Q 80 AT	<b>9,01</b>	120
10	Q 100 AT	<b>9,77</b>	120
11	Q 110 AT	<b>10,21</b>	120
12,5	Q 125 AT	<b>10,80</b>	120

## Schlüter®-QUADEC-ATG



Alu, titan, glänzend eloxiert

H (mm)	L = 2,50 m Art.-Nr.	CHF / m	KV (St.)
4,5	Q 45 ATG	<b>16,93</b>	120
6	Q 60 ATG	<b>17,78</b>	120
8	Q 80 ATG	<b>18,68</b>	120
10	Q 100 ATG	<b>19,83</b>	120
11	Q 110 ATG	<b>20,76</b>	120
12,5	Q 125 ATG	<b>22,07</b>	120

## Schlüter®-QUADEC-ATGB



Alu, titan, gebürstet, eloxiert

H (mm)	L = 2,50 m Art.-Nr.	CHF / m	KV (St.)
4,5	Q 45 ATGB	<b>17,26</b>	120
6	Q 60 ATGB	<b>18,04</b>	120
8	Q 80 ATGB	<b>20,20</b>	120
10	Q 100 ATGB	<b>21,31</b>	120
11	Q 110 ATGB	<b>21,80</b>	120
12,5	Q 125 ATGB	<b>22,32</b>	120

## Ecke | Verbinder

## Schlüter®-QUADEC-A/EV

Außen-/Innenecke 90°, Alu, Vollmaterial

H (mm)	Art.-Nr.	CHF / St.	P (St.)
4,5	EV / Q 45 ...*	<b>9,57</b>	50
6	EV / Q 60 ...*	<b>9,77</b>	50
8	EV / Q 80 ...*	<b>10,19</b>	50
10	EV / Q 100 ...*	<b>10,62</b>	50
11	EV / Q 110 ...*	<b>10,85</b>	50
12,5	EV / Q 125 ...*	<b>11,02</b>	50

## Schlüter®-QUADEC-A/ED

Außenecke 90°, Alu-Imitat

H (mm)	Art.-Nr.	CHF / St.	P (St.)
4,5	ED / Q 45 ...*	<b>5,25</b>	50
6	ED / Q 60 ...*	<b>5,25</b>	50
8	ED / Q 80 ...*	<b>5,25</b>	50
10	ED / Q 100 ...*	<b>5,25</b>	50
11	ED / Q 110 ...*	<b>5,25</b>	50
12,5	ED / Q 125 ...*	<b>5,25</b>	50

## Schlüter®-RONDEC-A/V

Verbinder für Aluminiumprofile

H (mm)	Art.-Nr.	CHF / St.	P (St.)
—	—	—	—
6	V / RO 60	<b>1,42</b>	50
8	V / RO 80	<b>1,42</b>	50
10	V / RO 100	<b>1,42</b>	50
11	V / RO 110	<b>1,42</b>	50
12,5	V / RO 125	<b>1,42</b>	50

## Schlüter®-QUADEC-A/V

Verbinder für Aluminiumprofile

H (mm)	Art.-Nr.	CHF / St.	P (St.)
6	V / Q 60	<b>1,42</b>	50



Schlüter-QUADEC-A/V für Schlüter-QUADEC und Schlüter-QUADEC-A/ED einsetzbar. Ausgenommen H = 6 mm, dafür ist jeweils ein Schlüter-QUADEC- bzw. Schlüter-QUADEC-A-Verbinder verfügbar.

Art.-Nr. um Oberfläche ergänzen (z. B. ED / Q 45 ACGB)

\* Oberflächen: ACG - ACGB - AE - AT - ATG - ATGB

Eine Übersicht über die Oberflächen und Farben finden Sie ab Seite 342.

Für 3-m-Längen Art.-Nr. „/300“ ergänzen (z. B. Q 60 AE/300).



# Schlüter-Profile

Voll im Trend: Schwarz im Bad

Schwarz ist in und ein Ende dieses Trends ist nicht abzusehen. Mit Profilen, Ablagen und Entwässerungslösungen im samtigen Graphitschwarz matt (MGS) liegen Sie also goldrichtig. Ob Ton in Ton oder mit bewusst gesetzten Akzenten: Lassen Sie Ihrer Kreativität freien Lauf!

- ✓ **Individuelle Akzente setzen**
- ✓ **Perfekte Ergänzung zu aktuellen Fliesentrends**
- ✓ **Ganzheitliche Farbgestaltung für den Duschbereich**



## Abschlussprofil



## Schlüter®-QUADEC-AC

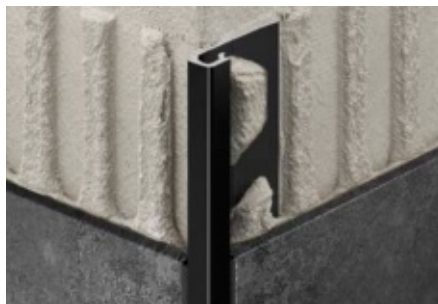

Schlüter-QUADEC-AC ist ein hochwertiges Abschlussprofil aus farbig beschichtetem Aluminium für Wandaußenecken und Abschlüsse von Fliesenbelägen. Die Sichtfläche des Profils bildet eine rechtwinklige Ausprägung der Außenecke. Durch den Fugensteg wird eine definierte Fugenkammer zur Fliese vorgegeben.

(Produktdatenblatt 2.10)

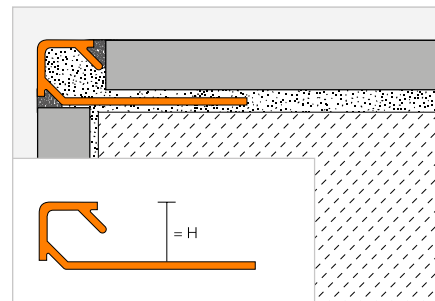

## Schlüter®-QUADEC-AC



Alu, farbig beschichtet

H (mm)	L = 2,50 m Art.-Nr.	CHF / m	KV (St.)
4,5	Q 45 ...*	8,77	120
6	Q 60 ...**	9,33	120
8	Q 80 ...**	10,43	120
10	Q 100 ...**	11,42	120
11	Q 110 ...**	12,78	120
12,5	Q 125 ...**	14,29	120

**MyDesign by Schlüter-Systems**  
Individuelle Bedruckung oder  
Beschichtung in 190 RAL-Classic-Farben  
möglich. Mehr Infos ab Seite 16.

Für 3-m-Längen Art.-Nr. „/300“ ergänzen (z. B. Q 60 BW/300).

## Ecke | Verbinder

## Schlüter®-QUADEC-AC/ED

Außenecke 90°, Metallimitat, Druckguss

H (mm)	Art.-Nr.	CHF / St.	P (St.)
4,5	ED / Q 45 ...*	5,25	50
6	ED / Q 60 ...**	5,25	50
8	ED / Q 80 ...**	5,25	50
10	ED / Q 100 ...**	5,25	50
11	ED / Q 110 ...**	5,25	50
12,5	ED / Q 125 ...**	5,25	50

## Schlüter®-QUADEC-AC/EV

Außen-/Innenecke 90° für QUADEC-MBW/-MGS, Alu, Vollmaterial

H (mm)	Art.-Nr.	CHF / St.	P (St.)
4,5	EV / Q 45 ...***	14,08	50
6	EV / Q 60 ...***	14,08	50
8	EV / Q 80 ...***	14,08	50
10	EV / Q 100 ...***	14,08	50
11	EV / Q 110 ...***	14,08	50
12,5	EV / Q 125 ...***	14,08	50

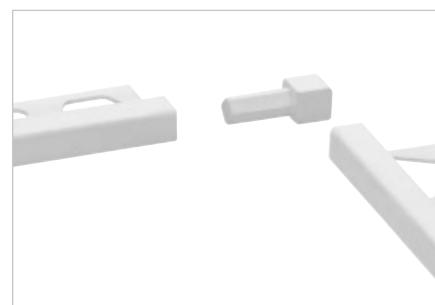

## Schlüter®-RONDEC-A/V

Verbinder für Aluminiumprofile

H (mm)	Art.-Nr.	CHF / St.	P (St.)
6	V / RO 60	1,42	50
8	V / RO 80	1,42	50
10	V / RO 100	1,42	50
11	V / RO 110	1,42	50
12,5	V / RO 125	1,42	50

## Schlüter®-QUADEC-A/V

Verbinder für Aluminiumprofile

H (mm)	Art.-Nr.	CHF / St.	P (St.)
6	V / Q 60	1,42	50



Schlüter-RONDEC-A/V für Schlüter-RONDEC und -QUADEC einsetzbar. Ausgenommen H = 6 mm, dafür ist jeweils ein RONDEC- bzw. QUADEC-Verbinder verfügbar.

Art.-Nr. um Farbe ergänzen (z. B. EV / Q 45 MBW)



\* Farben: BW - G - MBW - MGS - PG - PW - QG - VG - W

\*\* Farben: BW - GS - MBW - MGS - PG - QG - VG - W

\*\*\* Farben: MBW - MGS

Farben, L = 3,00 m: BW - GS - MBW - MGS - PG - QG - VG - W

Eine Übersicht über die Oberflächen und Farben finden Sie ab Seite 342.







## Abschlussprofil

### Schlüter®-QUADEC-PQ



Schlüter-QUADEC-PQ ist ein Abschlussprofil aus farbigem PVC für Wandaußenecken und Abschlüsse an Fliesenbelägen. Die Sichtfläche des Profils bildet eine rechteckige Ausprägung der Außenecke. Durch den Fugensteg wird eine definierte Fugenkammer zur Fliese vorgegeben.

(Produktdatenblatt 2.10)

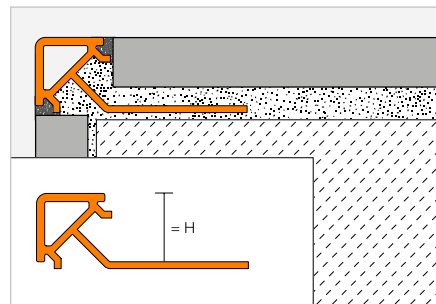

#### Schlüter®-QUADEC-PQ

PVC, farbig

H (mm)	L = 2,50 m Art.-Nr.	CHF / m	KV (St.)
6	PQ 60 ...*	3,44	240
8	PQ 80 ...*	3,62	240
10	PQ 100 ...*	3,88	240
11	PQ 110 ...*	4,05	240
12,5	PQ 125 ...*	4,14	240

## Ecke

### Schlüter®-QUADEC-PQ/E

Außenecke 90°

H (mm)	Art.-Nr.	CHF / St.	P (St.)
6	E / PQ 60 ...*	2,18	50
8	E / PQ 80 ...*	2,18	50
10	E / PQ 100 ...*	2,18	50
11	E / PQ 110 ...*	2,18	50
12,5	E / PQ 125 ...*	2,18	50



Art.-Nr. um Farbe ergänzen (z. B. E / PQ 60 PG)



\* Farben: BH - BW - GS - PG - SP - W

Eine Übersicht über die Oberflächen und Farben finden Sie ab Seite 342.

# Schlüter®-RONDEC

## Die Quadratur des Viertelkreises

Mit Schlüter-RONDEC haben wir einen Klassiker im Sortiment, der auch 2026 noch seine Berechtigung hat. Denn die sanfte Anmutung der Kantenausprägung im Viertelkreisquerschnitt schmeichelt nicht nur dem Auge, sie ist auch haptisch besonders angenehm. Und damit die ideale Lösung für Sanitärräume wie in dieser Kita. Wer es besonders bunt treiben will, kann sogar aus 190 RAL-Classic-Farbtönen seinen ganz speziellen aussuchen, zum Beispiel passend zur Armatur. MyDesign by Schlüter-Systems macht es möglich.





## Abschlussprofil

### Schlüter®-RONDEC-MC



Schlüter-RODEC-MC ist ein symmetrisch gerundetes Profil für Wandaußenecken und Belagsabschlüsse aus Messing mit verchromter Oberfläche.

(Produktdatenblatt 2.1)

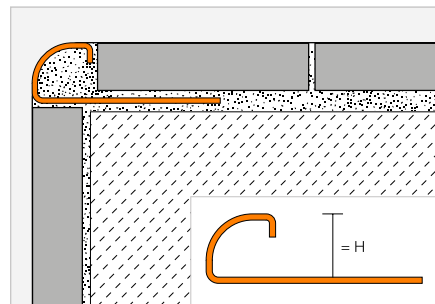

#### Schlüter®-RONDEC-MC

Messing, verchromt

H (mm)	L = 2,50 m Art.-Nr.	CHF / m	KV (St.)
6	RO 60 MC	<b>38,00</b>	120
8	RO 80 MC	<b>40,19</b>	120
10	RO 100 MC	<b>41,87</b>	120
11	RO 110 MC	<b>42,78</b>	120
12,5	RO 125 MC	<b>44,18</b>	120

## Ecke

#### Schlüter®-RONDEC-MC/EV

Außenecke 90°, Messing, verchromt, Vollmaterial

H (mm)	Art.-Nr.	CHF / St.	P (St.)
6	EV / RO 60 MC	<b>19,50</b>	50
8	EV / RO 80 MC	<b>20,37</b>	50
10	EV / RO 100 MC	<b>21,22</b>	50
11	EV / RO 110 MC	<b>21,48</b>	50
12,5	EV / RO 125 MC	<b>22,07</b>	50

#### Schlüter®-RONDEC-MC/ED

Außenecke 90°, Metallimitat, Druckguss

H (mm)	Art.-Nr.	CHF / St.	P (St.)
6	ED / RO 60 MC	<b>4,21</b>	50
8	ED / RO 80 MC	<b>4,21</b>	50
10	ED / RO 100 MC	<b>4,21</b>	50
11	ED / RO 110 MC	<b>4,21</b>	50
12,5	ED / RO 125 MC	<b>4,21</b>	50



#### Schlüter®-RONDEC-MC/IV

Innenecke 90°, Messing, verchromt, Vollmaterial

H (mm)	Art.-Nr.	CHF / St.	P (St.)
6	IV / RO 60 MC	<b>19,50</b>	50
8	IV / RO 80 MC	<b>20,37</b>	50
10	IV / RO 100 MC	<b>21,22</b>	50
11	IV / RO 110 MC	<b>21,48</b>	50
12,5	IV / RO 125 MC	<b>22,07</b>	50

#### Schlüter®-RONDEC-MC/ID

Innenecke 90°, Metallimitat, Druckguss

H (mm)	Art.-Nr.	CHF / St.	P (St.)
6	ID / RO 60 MC	<b>4,21</b>	50
8	ID / RO 80 MC	<b>4,21</b>	50
10	ID / RO 100 MC	<b>4,21</b>	50
11	ID / RO 110 MC	<b>4,21</b>	50
12,5	ID / RO 125 MC	<b>4,21</b>	50



## Abschlussprofil

## Schlüter®-RONDEC-E



Schlüter-RODEC-E ist ein symmetrisch gerundetes Profil für Wandaußenecken und Belagsabschlüsse aus Edelstahl mit verschiedenen Oberflächen.

(Produktdatenblatt 2.1)

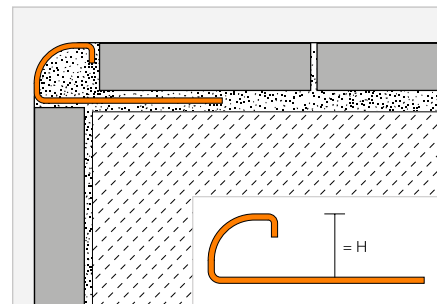

## Schlüter®-RONDEC-E



Edelstahl V2A

H (mm)	L = 2,50 m Art.-Nr.	CHF / m	KV (St.)
4,5	RO 45 E	<b>16,04</b>	120
6	RO 60 E	<b>16,39</b>	120
7	RO 70 E	<b>17,19</b>	120
8	RO 80 E	<b>17,69</b>	120
9	RO 90 E	<b>18,42</b>	120
10	RO 100 E	<b>18,92</b>	120
11	RO 110 E	<b>19,66</b>	120
12,5	RO 125 E	<b>20,08</b>	120
15	RO 150 E	<b>22,09</b>	120
<b>L = 1,00 m</b>			
6	RO 60 E/100	<b>17,09</b>	120
8	RO 80 E/100	<b>18,35</b>	120
10	RO 100 E/100	<b>19,64</b>	120
12,5	RO 125 E/100	<b>20,80</b>	120

## Schlüter®-RONDEC-EB



Edelstahl V2A, gebürstet

H (mm)	L = 2,50 m Art.-Nr.	CHF / m	KV (St.)
—	—	—	—
6	RO 60 EB	<b>21,54</b>	120
7	RO 70 EB	<b>22,45</b>	120
8	RO 80 EB	<b>23,20</b>	120
9	RO 90 EB	<b>24,04</b>	120
10	RO 100 EB	<b>24,84</b>	120
11	RO 110 EB	<b>25,56</b>	120
12,5	RO 125 EB	<b>26,38</b>	120
15	RO 150 EB	<b>29,03</b>	120

## Schlüter®-RONDEC-EP



Edelstahl V2A, glänzend (manuell poliert)

H (mm)	L = 2,50 m Art.-Nr.	CHF / m	KV (St.)
—	—	—	—
6	RO 60 EP	<b>31,56</b>	120
—	—	—	—
8	RO 80 EP	<b>32,78</b>	120
—	—	—	—
10	RO 100 EP	<b>34,09</b>	120
—	—	—	—
12,5	RO 125 EP	<b>35,39</b>	120
15	RO 150 EP	<b>37,04</b>	120

## Hinweis:

Aus produktionstechnischen Gründen können Produkte mit L = 1,00 m nicht mit einer Sonderstanzung versehen werden.

Für 3-m-Längen Art.-Nr. „/300“ ergänzen (z. B. RO 60 E/300).

## Schlüter®-RONDEC-E V4A



Edelstahl V4A

H (mm)	L = 2,50 m Art.-Nr.	CHF / m	KV (St.)
6	RO 60 E/V4A	<b>18,50</b>	120
8	RO 80 E/V4A	<b>19,92</b>	120
10	RO 100 E/V4A	<b>21,31</b>	120
12,5	RO 125 E/V4A	<b>22,73</b>	120

## Ecke | Endkappe | Verbinder

## Schlüter®-RONDEC-E/EV

Außenecke 90°, Edelstahl V2A, Vollmaterial

H (mm)	Art.-Nr.	CHF / St.	P (St.)
4,5	EV / RO 45 E	<b>27,33</b>	50
6	EV / RO 60 E	<b>27,33</b>	50
7	EV / RO 70 E	<b>28,02</b>	50
8	EV / RO 80 E	<b>28,02</b>	50
9	EV / RO 90 E	<b>30,32</b>	50
10	EV / RO 100 E	<b>30,32</b>	50
11	EV / RO 110 E	<b>30,98</b>	50
12,5	EV / RO 125 E	<b>30,98</b>	50
15	EV / RO 150 E	<b>38,81</b>	50

## Schlüter®-RONDEC-E/ED

Außenecke 90°, Metallimitat, Druckguss

H (mm)	Art.-Nr.	CHF / St.	P (St.)
4,5	ED / RO 45 E	<b>4,29</b>	50
6	ED / RO 60 E	<b>4,29</b>	50
7	ED / RO 70 E	<b>4,29</b>	50
8	ED / RO 80 E	<b>4,29</b>	50
9	ED / RO 90 E	<b>4,29</b>	50
10	ED / RO 100 E	<b>4,29</b>	50
11	ED / RO 110 E	<b>4,29</b>	50
12,5	ED / RO 125 E	<b>4,29</b>	50
15	ED / RO 150 E	<b>4,29</b>	50

## Schlüter®-RONDEC-E/ID

Innenecke 90°, Metallimitat, Druckguss

H (mm)	Art.-Nr.	CHF / St.	P (St.)
4,5	ID / RO 45 E	<b>4,29</b>	50
6	ID / RO 60 E	<b>4,29</b>	50
7	ID / RO 70 E	<b>4,29</b>	50
8	ID / RO 80 E	<b>4,29</b>	50
9	ID / RO 90 E	<b>4,29</b>	50
10	ID / RO 100 E	<b>4,29</b>	50
11	ID / RO 110 E	<b>4,29</b>	50
12,5	ID / RO 125 E	<b>4,29</b>	50
15	ID / RO 150 E	<b>4,29</b>	50





## Ecke | Endkappe | Verbinder

### Schlüter®-RONDEC-EB/EV

Außenecke 90°,  
Edelstahl V2A, Vollmaterial, gebürstet

H (mm)	Art.-Nr.	CHF / St.	P (St.)
6	EV / RO 60 EB	<b>31,73</b>	50
7	EV / RO 70 EB	<b>32,26</b>	50
8	EV / RO 80 EB	<b>32,56</b>	50
9	EV / RO 90 EB	<b>34,57</b>	50
10	EV / RO 100 EB	<b>35,16</b>	50
11	EV / RO 110 EB	<b>35,38</b>	50
12,5	EV / RO 125 EB	<b>35,95</b>	50
15	EV / RO 150 EB	<b>45,12</b>	50

### Schlüter®-RONDEC-EB/ED

Außenecke 90°,  
Metallimitat, Druckguss, gebürstet

H (mm)	Art.-Nr.	CHF / St.	P (St.)
6	ED / RO 60 EB	<b>6,79</b>	50
7	ED / RO 70 EB	<b>6,79</b>	50
8	ED / RO 80 EB	<b>6,79</b>	50
9	ED / RO 90 EB	<b>6,79</b>	50
10	ED / RO 100 EB	<b>6,79</b>	50
11	ED / RO 110 EB	<b>6,79</b>	50
12,5	ED / RO 125 EB	<b>6,79</b>	50
15	ED / RO 150 EB	<b>6,79</b>	50

### Schlüter®-RONDEC-EB/ID

Innenecke 90°,  
Metallimitat, Druckguss, gebürstet

H (mm)	Art.-Nr.	CHF / St.	P (St.)
6	ID / RO 60 EB	<b>6,79</b>	50
7	ID / RO 70 EB	<b>6,79</b>	50
8	ID / RO 80 EB	<b>6,79</b>	50
9	ID / RO 90 EB	<b>6,79</b>	50
10	ID / RO 100 EB	<b>6,79</b>	50
11	ID / RO 110 EB	<b>6,79</b>	50
12,5	ID / RO 125 EB	<b>6,79</b>	50
15	ID / RO 150 EB	<b>6,79</b>	50

### Schlüter®-RONDEC-EB/EK\*

Endkappe, Edelstahl V2A, gebürstet

H (mm)	Art.-Nr.	CHF / St.	P (St.)
4,5	EK / RO 45 EB	<b>2,74</b>	50
6	EK / RO 60 EB	<b>2,74</b>	50
7	EK / RO 70 EB	<b>2,74</b>	50
8	EK / RO 80 EB	<b>2,74</b>	50
9	EK / RO 90 EB	<b>2,74</b>	50
10	EK / RO 100 EB	<b>2,74</b>	50
11	EK / RO 110 EB	<b>2,74</b>	50
12,5	EK / RO 125 EB	<b>2,74</b>	50
15	EK / RO 150 EB	<b>2,74</b>	50

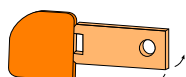

Schlüter-RODEC-EB/EK

\* Für Schlüter-RODEC-E und -EB einsetzbar.

### Schlüter®-RONDEC-EP/EV

Außenecke 90°, Edelstahl V2A, Vollmaterial, poliert

H (mm)	Art.-Nr.	CHF / St.	P (St.)
6	EV / RO 60 EP	<b>32,13</b>	50
8	EV / RO 80 EP	<b>32,95</b>	50
10	EV / RO 100 EP	<b>35,60</b>	50
12,5	EV / RO 125 EP	<b>36,40</b>	50
15	EV / RO 150 EP	<b>45,68</b>	50

### Schlüter®-RONDEC-EP/ED

Außenecke 90°, Metallimitat, Druckguss, poliert

H (mm)	Art.-Nr.	CHF / St.	P (St.)
6	ED / RO 60 EP	<b>4,34</b>	50
8	ED / RO 80 EP	<b>4,34</b>	50
10	ED / RO 100 EP	<b>4,34</b>	50
12,5	ED / RO 125 EP	<b>4,34</b>	50
15	ED / RO 150 EP	<b>4,34</b>	50

### Schlüter®-RONDEC-EP/ID

Innenecke 90°, Metallimitat, Druckguss, poliert

H (mm)	Art.-Nr.	CHF / St.	P (St.)
6	ID / RO 60 EP	<b>4,34</b>	50
8	ID / RO 80 EP	<b>4,34</b>	50
10	ID / RO 100 EP	<b>4,34</b>	50
12,5	ID / RO 125 EP	<b>4,34</b>	50
15	ID / RO 150 EP	<b>4,34</b>	50

### Schlüter®-RONDEC-E V4A/EV

Außenecke 90°, Edelstahl V4A, Vollmaterial

H (mm)	Art.-Nr.	CHF / St.	P (St.)
6	EV / RO 60 E/V4A	<b>30,37</b>	50
8	EV / RO 80 E/V4A	<b>31,13</b>	50
10	EV / RO 100 E/V4A	<b>33,65</b>	50
12,5	EV / RO 125 E/V4A	<b>34,40</b>	50

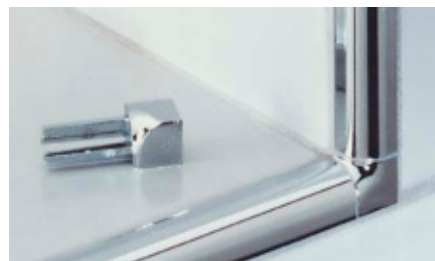

### Schlüter®-RONDEC-E/V

Verbinder für Edelstahlprofile

H (mm)	Art.-Nr.	CHF / St.	P (St.)
6	V / RO 60 E	<b>2,70</b>	50
8	V / RO 80 E	<b>2,70</b>	50
10	V / RO 100 E	<b>2,70</b>	50
11	V / RO 110 E	<b>2,70</b>	50
12,5	V / RO 125 E	<b>2,70</b>	50

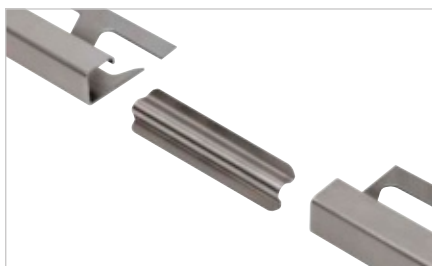

Für Schlüter-RODEC und -QUADEC einsetzbar.

## Abschlussprofil

## Schlüter®-RONDEC-TS



Schlüter-RODEC-TS ist ein symmetrisch gerundetes Profil mit Fugensteg für Wandaußenecken und Belagsabschlüsse aus Aluminium mit einer speziell strukturierten Beschichtung. Durch den Fugensteg wird eine definierte Fugenkammer zur Fliese vorgegeben.

(Produktdatenblatt 2.1)

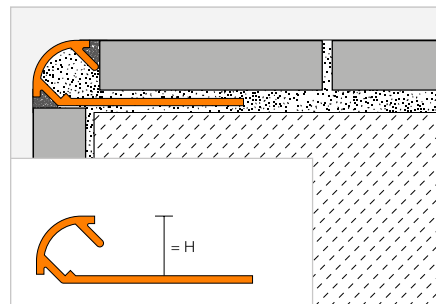

## Schlüter®-RONDEC-AC



Alu, farbig beschichtet

H (mm)		L = 2,50 m Art.-Nr.	CHF / m	KV (St.)
6	③	RO 60 ...*	8,94	120
8	③	RO 80 ...*	9,94	120
10	③	RO 100 ...*	10,92	120
11	③	RO 110 ...*	12,30	120
12,5	③	RO 125 ...*	13,62	120

## Schlüter®-RONDEC-TS



Alu, strukturbeschichtet

H (mm)		L = 2,50 m Art.-Nr.	CHF / m	KV (St.)
6	③	RO 60 ...**	17,06	120
8	③	RO 80 ...**	18,17	120
10	③	RO 100 ...**	19,28	120
11	③	RO 110 ...**	20,04	120
12,5	③	RO 125 ...**	21,14	120

Für 3-m-Längen Art.-Nr. „/300“ ergänzen  
(z. B. RO 60 TSI/300).

## Ecke

## Schlüter®-RONDEC-AC/ED

Außenecke 90° für RONDEC-MBW/-MGS,  
Metallimitat, Druckguss

H (mm)	Art.-Nr.	CHF / St.	P (St.)
6	ED / RO 60 ...*	4,21	50
8	ED / RO 80 ...*	4,21	50
10	ED / RO 100 ...*	4,21	50
11	ED / RO 110 ...*	4,21	50
12,5	ED / RO 125 ...*	4,21	50

## Schlüter®-RONDEC-TS/EV

Außenecke 90°,  
Alu, strukturbeschichtet

H (mm)	Art.-Nr.	CHF / St.	P (St.)
6	EV / RO 60 ...**	14,08	50
8	EV / RO 80 ...**	14,08	50
10	EV / RO 100 ...**	14,08	50
11	EV / RO 110 ...**	14,08	50
12,5	EV / RO 125 ...**	14,08	50

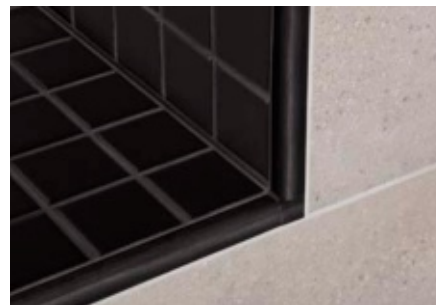

## Schlüter®-RONDEC-AC/ID

Innenecke 90° für RONDEC-MBW/-MGS,  
Metallimitat, Druckguss

H (mm)	Art.-Nr.	CHF / St.	P (St.)
6	ID / RO 60 ...*	4,21	50
8	ID / RO 80 ...*	4,21	50
10	ID / RO 100 ...*	4,21	50
11	ID / RO 110 ...*	4,21	50
12,5	ID / RO 125 ...*	4,21	50

## Schlüter®-RONDEC-TS/IV

Innenecke 90°,  
Alu, strukturbeschichtet

H (mm)	Art.-Nr.	CHF / St.	P (St.)
6	IV / RO 60 ...**	14,08	50
8	IV / RO 80 ...**	14,08	50
10	IV / RO 100 ...**	14,08	50
11	IV / RO 110 ...**	14,08	50
12,5	IV / RO 125 ...**	14,08	50

## Schlüter®-RONDEC-A/V

Verbinder für Aluminiumprofile

H (mm)	Art.-Nr.	CHF / St.	P (St.)
6	V / RO 60	1,42	50
8	V / RO 80	1,42	50
10	V / RO 100	1,42	50
11	V / RO 110	1,42	50
12,5	V / RO 125	1,42	50

Art.-Nr. um Oberfläche/Farbe ergänzen (z. B. IV / RO 60 TSC)

\* Oberflächen/Farben: MBW - MGS

\*\* Oberflächen/Farben: TSB - TSBG - TSC - TSDA - TSG - TSI - TSLA - TSOB - TSR - TSSG

## Erhältliche Oberflächen | Farben



Eine Übersicht über die Oberflächen und Farben finden Sie ab Seite 342.



## Abschlussprofil

### Schlüter®-RONDEC-A



Schlüter-RODEC-A eloxiert ist ein symmetrisch gerundetes Profil mit Fugensteg für Wandaußenecken und Belagsabschlüsse aus Aluminium mit unterschiedlich eloxierten Oberflächen. Durch den Fugensteg wird eine definierte Fugenkammer zur Fliese vorgegeben.

(Produktdatenblatt 2.1)

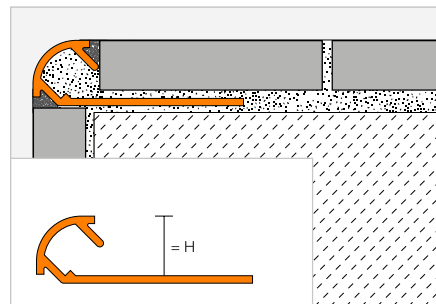

#### Schlüter®-RONDEC-AE



Alu, Natur, matt eloxiert

H (mm)	L = 2,50 m Art.-Nr.	CHF / m	KV (St.)
6	RO 60 AE	7,46	120
8	RO 80 AE	8,09	120
9	RO 90 AE	8,46	120
10	RO 100 AE	8,80	120
11	RO 110 AE	9,11	120
12,5	RO 125 AE	9,42	120
15	RO 150 AE	10,02	120

#### Schlüter®-RONDEC-ACG



Alu, chrom, glänzend eloxiert

H (mm)	L = 2,50 m Art.-Nr.	CHF / m	KV (St.)
6	RO 60 ACG	16,95	120
8	RO 80 ACG	17,80	120
9	RO 90 ACG	18,32	120
10	RO 100 ACG	18,85	120
11	RO 110 ACG	19,96	120
12,5	RO 125 ACG	21,01	120
15	RO 150 ACG	21,90	120

#### Schlüter®-RONDEC-ACGB



Alu, chrom, gebürstet, eloxiert

H (mm)	L = 2,50 m Art.-Nr.	CHF / m	KV (St.)
6	RO 60 ACGB	17,18	120
8	RO 80 ACGB	19,28	120
9	RO 90 ACGB	19,81	120
10	RO 100 ACGB	20,30	120
11	RO 110 ACGB	20,75	120
12,5	RO 125 ACGB	21,27	120
15	RO 150 ACGB	22,23	120

#### Schlüter®-RONDEC-AM



Alu, messing, matt eloxiert

H (mm)	L = 2,50 m Art.-Nr.	CHF / m	KV (St.)
6	RO 60 AM	7,85	120
8	RO 80 AM	8,56	120
10	RO 100 AM	9,27	120
12,5	RO 125 AM	10,27	120

#### Schlüter®-RONDEC-AMG



Alu, messing, glänzend eloxiert

H (mm)	L = 2,50 m Art.-Nr.	CHF / m	KV (St.)
6	RO 60 AMG	16,95	120
8	RO 80 AMG	17,80	120
10	RO 100 AMG	18,85	120
12,5	RO 125 AMG	21,01	120

#### Schlüter®-RONDEC-AMGB



Alu, messing, gebürstet, eloxiert

H (mm)	L = 2,50 m Art.-Nr.	CHF / m	KV (St.)
6	RO 60 AMGB	17,18	120
8	RO 80 AMGB	19,28	120
10	RO 100 AMGB	20,30	120
12,5	RO 125 AMGB	21,27	120

#### Schlüter®-RONDEC-AK



Alu, kupfer, matt eloxiert

H (mm)	L = 2,50 m Art.-Nr.	CHF / m	KV (St.)
6	RO 60 AK	7,85	120
8	RO 80 AK	8,56	120
10	RO 100 AK	9,27	120
12,5	RO 125 AK	10,27	120

#### Schlüter®-RONDEC-AKG



Alu, kupfer, glänzend eloxiert

H (mm)	L = 2,50 m Art.-Nr.	CHF / m	KV (St.)
6	RO 60 AKG	16,95	120
8	RO 80 AKG	17,80	120
10	RO 100 AKG	18,85	120
12,5	RO 125 AKG	21,01	120

#### Schlüter®-RONDEC-AKGB



Alu, kupfer, gebürstet, eloxiert

H (mm)	L = 2,50 m Art.-Nr.	CHF / m	KV (St.)
6	RO 60 AKGB	17,18	120
8	RO 80 AKGB	19,28	120
10	RO 100 AKGB	20,30	120
12,5	RO 125 AKGB	21,27	120

#### Schlüter®-RONDEC-AT



Alu, titan, matt eloxiert

H (mm)	L = 2,50 m Art.-Nr.	CHF / m	KV (St.)
6	RO 60 AT	7,85	120
8	RO 80 AT	8,56	120
10	RO 100 AT	9,27	120
12,5	RO 125 AT	10,27	120

#### Schlüter®-RONDEC-ATG



Alu, titan, glänzend eloxiert

H (mm)	L = 2,50 m Art.-Nr.	CHF / m	KV (St.)
6	RO 60 ATG	16,95	120
8	RO 80 ATG	17,80	120
10	RO 100 ATG	18,85	120
12,5	RO 125 ATG	21,01	120

#### Schlüter®-RONDEC-ATGB



Alu, titan, gebürstet, eloxiert

H (mm)	L = 2,50 m Art.-Nr.	CHF / m	KV (St.)
6	RO 60 ATGB	17,18	120
8	RO 80 ATGB	19,28	120
10	RO 100 ATGB	20,30	120
12,5	RO 125 ATGB	21,27	120

#### Hinweis:

Schlüter-RODEC-A Profile in 15 mm Höhe sind nicht mit Radiusstanzung erhältlich.  
Für 3-m-Längen Art.-Nr. „/300“ ergänzen (z. B. RO 60 AE/300).

**Schlüter®-RONDEC-AGSB**

Alu, graphitschwarz, gebürstet, eloxiert

H (mm)	L = 2,50 m Art.-Nr.	CHF / m	KV (St.)
6	RO 60 AGSB	<b>17,18</b>	120
8	RO 80 AGSB	<b>19,28</b>	120
10	RO 100 AGSB	<b>20,30</b>	120
12,5	RO 125 AGSB	<b>21,27</b>	120

**Ecke | Verbinder****Schlüter®-RONDEC-A/EV**

Außenecke 90°, Alu, Vollmaterial

H (mm)	Art.-Nr.	CHF / St.	P (St.)
6	EV / RO 60 ...*	<b>9,77</b>	50
8	EV / RO 80 ...*	<b>10,19</b>	50
9	EV / RO 90 ...**	<b>10,39</b>	50
10	EV / RO 100 ...*	<b>10,62</b>	50
11	EV / RO 110 ...**	<b>10,79</b>	50
12,5	EV / RO 125 ...*	<b>11,02</b>	50
15	EV / RO 150 ...**	<b>11,41</b>	50

**Schlüter®-RONDEC-A/ED**

Außenecke 90°, Metallimitat, Druckguss

H (mm)	Art.-Nr.	CHF / St.	P (St.)
6	ED / RO 60 ...***	<b>4,21</b>	50
8	ED / RO 80 ...***	<b>4,21</b>	50
9	ED / RO 90 ...**	<b>4,21</b>	50
10	ED / RO 100 ...***	<b>4,21</b>	50
11	ED / RO 110 ...**	<b>4,21</b>	50
12,5	ED / RO 125 ...***	<b>4,21</b>	50
15	ED / RO 150 ...**	<b>4,21</b>	50

**Schlüter®-RONDEC-A/IV**

Innenecke 90°, Alu, Vollmaterial

H (mm)	Art.-Nr.	CHF / St.	P (St.)
6	IV / RO 60 ...*	<b>9,77</b>	50
8	IV / RO 80 ...*	<b>10,19</b>	50
9	IV / RO 90 ...**	<b>10,39</b>	50
10	IV / RO 100 ...*	<b>10,62</b>	50
11	IV / RO 110 ...**	<b>10,79</b>	50
12,5	IV / RO 125 ...*	<b>11,02</b>	50
15	IV / RO 150 ...**	<b>11,41</b>	50

**Schlüter®-RONDEC-A/ID**

Innenecke 90°, Metallimitat, Druckguss

H (mm)	Art.-Nr.	CHF / St.	P (St.)
6	ID / RO 60 ...***	<b>4,21</b>	50
8	ID / RO 80 ...***	<b>4,21</b>	50
9	ID / RO 90 ...**	<b>4,21</b>	50
10	ID / RO 100 ...***	<b>4,21</b>	50
11	ID / RO 110 ...**	<b>4,21</b>	50
12,5	ID / RO 125 ...***	<b>4,21</b>	50
15	ID / RO 150 ...**	<b>4,21</b>	50

**Schlüter®-RONDEC-A/V**

Verbinder für Aluminiumprofile

H (mm)	Art.-Nr.	CHF / St.	P (St.)
6	V / RO 60	<b>1,42</b>	50
8	V / RO 80	<b>1,42</b>	50
10	V / RO 100	<b>1,42</b>	50
11	V / RO 110	<b>1,42</b>	50
12,5	V / RO 125	<b>1,42</b>	50



Der Verbinder Schlüter®-RONDEC-A/V in den Höhen 6–12,5 mm ist für Schlüter®-RONDEC und -QUADEC einsetzbar.

**Art.-Nr. um Oberfläche ergänzen (z. B. EV / RO 60 ACGB)**

\* Oberflächen: ACG - ACGB - AE - AGSB - AK - AKG - AKGB - AM - AMG - AMGB - AT - ATG - ATGB

\*\* Oberflächen: ACG - ACGB - AE

\*\*\* Oberflächen: ACG - ACGB - AE - AT - ATG - ATGB

Eine Übersicht über die Oberflächen und Farben finden Sie ab Seite 342.





## Abschlussprofil

### Schlüter®-RONDEC-AC



Schlüter-RODEC-AC ist ein symmetrisch gerundetes Profil mit Fugensteg für Wandaußenecken und Belagsabschlüsse aus Aluminium mit einer farbigen Beschichtung. Durch den Fugensteg wird eine definierte Fugenkammer zur Fliese vorgegeben.  
(Produktdatenblatt 2.1)

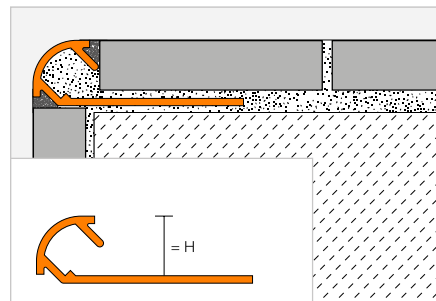

#### Schlüter®-RONDEC-AC



Alu, farbig beschichtet

H (mm)		L = 2,50 m Art.-Nr.	CHF / m	KV (St.)
6	⊗	RO 60 ...*	8,94	120
8	⊗	RO 80 ...*	9,94	120
10	⊗	RO 100 ...*	10,92	120
11	⊗	RO 110 ...**	12,30	120
12,5	⊗	RO 125 ...*	13,62	120

**MyDesign by Schlüter-Systems**  
Individuelle Bedruckung oder Beschichtung in 190 RAL-Classic-Farben möglich. Mehr Infos ab Seite 16.

Für 3-m-Längen Art.-Nr. „/300“ ergänzen (z. B. RO 60 BW/300).

## Ecke | Verbinder

### Schlüter®-RONDEC-AC/ED

Außenecke 90°, Metallimitat, Druckguss

H (mm)	Art.-Nr.	CHF / St.	P (St.)
6	ED / RO 60 ...*	4,21	50
8	ED / RO 80 ...*	4,21	50
10	ED / RO 100 ...*	4,21	50
11	ED / RO 110 ...**	4,21	50
12,5	ED / RO 125 ...*	4,21	50

### Schlüter®-RONDEC-AC/ID

Innenecke 90°, Metallimitat, Druckguss

H (mm)	Art.-Nr.	CHF / St.	P (St.)
6	ID / RO 60 ...*	4,21	50
8	ID / RO 80 ...*	4,21	50
10	ID / RO 100 ...*	4,21	50
11	ID / RO 110 ...**	4,21	50
12,5	ID / RO 125 ...*	4,21	50



### Schlüter®-RONDEC-A/V

Verbinder für Aluminiumprofile

H (mm)	Art.-Nr.	CHF / St.	P (St.)
6	V / RO 60	1,42	50
8	V / RO 80	1,42	50
10	V / RO 100	1,42	50
11	V / RO 110	1,42	50
12,5	V / RO 125	1,42	50



Der Verbinder Schlüter-RODEC-A/V in den Höhen 6–12,5 mm ist für Schlüter-RODEC und -QUADEC einsetzbar.

#### Art.-Nr. um Farbe ergänzen (z. B. ID / RO 60 GM)



\* Farben, L = 2,50 m: BH - BW - G - GM - GS - HB - HG - MBW - MGS - PG - W

\*\* Farben, L = 2,50 m: BH - BW - MBW - MGS - PG - W

Farben, L = 3,00 m: BW - MBW - MGS - PG - W

Eine Übersicht über die Oberflächen und Farben finden Sie ab Seite 342.

## Abschlussprofil



## Schlüter®-RONDEC-DB



Schlüter-RONDEC-DB ist ein Profil für Wand- und Sockelabschlüsse, das den Abschluss durch die betont vorstehende Profilrundung dekorativ gestaltet.  
(Produktdatenblatt 2.5)

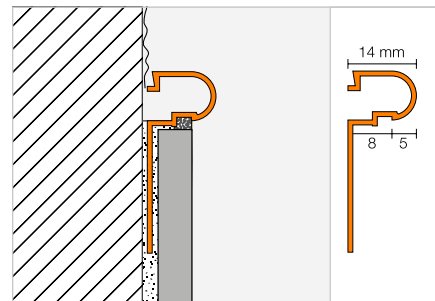

## Schlüter®-RONDEC-DB-A

Aluminium

L = 2,50 m Art.-Nr.	CHF / m	KV (St.)
DB 14 A	<b>9,94</b>	120

## Schlüter®-RONDEC-DB-AE

Alu, Natur, matt eloxiert

L = 2,50 m Art.-Nr.	CHF / m	KV (St.)
DB 14 AE	<b>13,34</b>	120

## Schlüter®-RONDEC-DB-AM

Alu, messing, matt eloxiert

L = 2,50 m Art.-Nr.	CHF / m	KV (St.)
DB 14 AM	<b>13,34</b>	120

## Schlüter®-RONDEC-DB-AC

Alu, farbig beschichtet

L = 2,50 m Art.-Nr.	CHF / m	KV (St.)
DB 14 ...*	<b>15,46</b>	120



Art.-Nr. um Farbe ergänzen (z. B. DB 14 MBW)



\* Farben: BW - MBW - MGS

Eine Übersicht über die Oberflächen und Farben finden Sie ab Seite 342.



## Abschlussprofil

### Schlüter®-RONDEC-PRO



Schlüter-RODEC-PRO ist ein dekoratives Profil aus farbigem PVC für symmetrisch gerundete Wandaußenecken an Fliesenbelägen sowie Sockel- und Belagsabschlüsse, das die Fliesenkanten vor mechanischer Beschädigung schützt. Durch den Fugensteg wird eine definierte Fugenkammer zur Fliese vorgegeben.

(Produktdatenblatt 2.1)

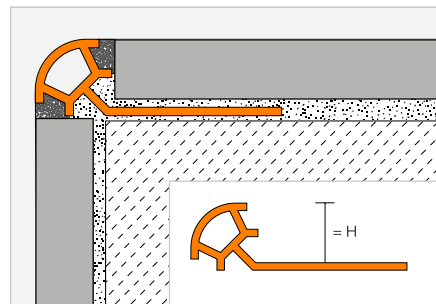

#### Schlüter®-RONDEC-PRO

PVC, farbig

H (mm)		L = 2,50 m Art.-Nr.	CHF / m	KV (St.)
6	⊗	PRO 60 ...*	3,54	240
8	⊗	PRO 80 ...*	3,70	240
10	⊗	PRO 100 ...*	3,98	240
11	⊗	PRO 110 ...**	4,12	240
12,5	⊗	PRO 125 ...**	4,22	240

Für 3-m-Längen Art.-Nr. „/300“ ergänzen (z. B. PRO 60 BW/300).

## Ecke



#### Schlüter®-RONDEC-PRO/E

Außenecke 90°

H (mm)	Art.-Nr.	CHF / St.	P (St.)
6	E / PRO 60 ...*	2,22	50
8	E / PRO 80 ...*	2,22	50
10	E / PRO 100 ...*	2,22	50
11	E / PRO 110 ...**	2,22	50
12,5	E / PRO 125 ...**	2,22	50

#### Schlüter®-RONDEC-PRO/I

Innenecke 90°

H (mm)	Art.-Nr.	CHF / St.	P (St.)
6	I / PRO 60 ...*	2,22	50
8	I / PRO 80 ...*	2,22	50
10	I / PRO 100 ...*	2,22	50
11	I / PRO 110 ...**	2,22	50
12,5	I / PRO 125 ...**	2,22	50

#### Art.-Nr. um Farbe ergänzen (z. B. I / PRO 60 CA)



\* Farben, L = 2,50 m: AP - BH - BW - CA - G - GS - HB - HG - NB - PG - SP - W

\*\* Farben, L = 2,50 m: BW - GS - PG - SP - W

Farben, L = 3,00 m: BW - PG - W

Eine Übersicht über die Oberflächen und Farben finden Sie ab Seite 342.

## Abschlussprofil

## Schlüter®-RONDEC-PRG

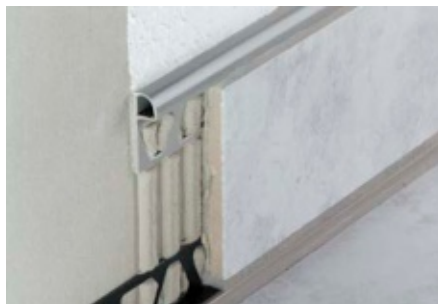

Schlüter-**RONDEC-PRG** ist ein dekoratives Profil aus farbigem PVC für symmetrisch gerundete Wandaußenecken an Fliesenbelägen sowie Sockel- und Belagsabschlüsse, das die Fliesenkanten vor mechanischer Beschädigung schützt.  
(Produktdatenblatt 2.1)

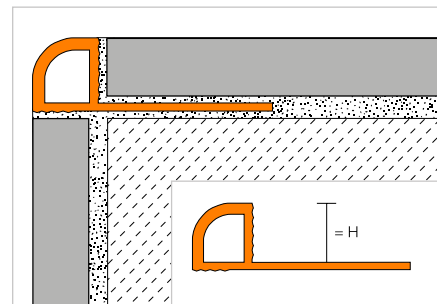

## Schlüter®-RONDEC-PRG

PVC, farbig

H (mm)		L = 2,50 m Art.-Nr.	CHF / m	KV (St.)
6	⊗	PRG 60 ...*	<b>3,54</b>	240
8	⊗	PRG 80 ...*	<b>3,70</b>	240
10	⊗	PRG 100 ...*	<b>3,98</b>	120
12,5	⊗	PRG 125 ...*	<b>4,22</b>	120

Für 3-m-Längen Art.-Nr. „/300“ ergänzen (z. B. PRG 60 BW/300).

## Ecke



## Schlüter®-RONDEC-PRG/E

Außenecke 90°

H (mm)	Art.-Nr.	CHF / St.	P (St.)
6	E / PRG 60 ...*	<b>2,22</b>	50
8	E / PRG 80 ...*	<b>2,22</b>	50
10	E / PRG 100 ...*	<b>2,22</b>	50
12,5	E / PRG 125 ...*	<b>2,22</b>	50

## Schlüter®-RONDEC-PRG/I

Innenecke 90°

H (mm)	Art.-Nr.	CHF / St.	P (St.)
6	I / PRG 60 ...*	<b>2,22</b>	50
8	I / PRG 80 ...*	<b>2,22</b>	50
10	I / PRG 100 ...*	<b>2,22</b>	50
12,5	I / PRG 125 ...*	<b>2,22</b>	50

Art.-Nr. um Farbe ergänzen (z. B. I / PRG 60 BW)

BW PG W

\* Farben: BW - PG - W

Eine Übersicht über die Oberflächen und Farben finden Sie ab Seite 342.





# Schlüter®-JOLLY

Wir haben den Klassiker für Sie neu gedacht.

JOLLY-Wandabschlussprofile gehören zu den Klassikern in unserem Programm. Für noch schnelleres Arbeiten und schönere Resultate haben wir JOLLY neu aufgelegt. Das Ergebnis:

- ✓ Geometrie im 90°-Winkel
- ✓ Ecken mit cleveren Klick-Verbindern
- ✓ Kein Gehrungsschnitt mehr nötig
- ✓ Ecken aus Vollmaterial
- ✓ Ecken passen rechts und links



## Abschlussprofil

## Schlüter®-JOLLY



Schlüter-JOLLY ist ein dekoratives Profil aus Metall für Wandaußenecken an Fliesenbelägen sowie für Sockel- und Belagsabschlüsse. Sein Abschlusschenkel im 90°-Winkel schützt die Fliesen sicher vor mechanischer Beschädigung. Durch die beidseitig vorhandenen Fugenstege werden definierte Fugenkammern zur Fliese vorgegeben. Die geometrische Hinterschneidung des Profils bietet dem Fugmaterial eine zusätzliche Verkrallung. Die Ecken mit innovativer Steckverbindung sorgen für eine saubere und dekorative Eckausbildung.

(Produktdatenblatt 2.3)

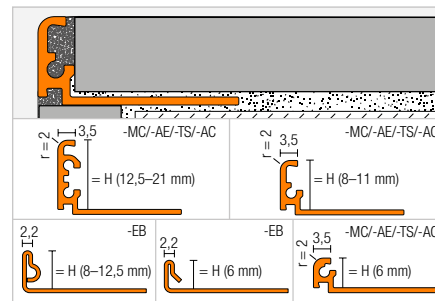

## Schlüter®-JOLLY-MC



Messing, verchromt

H (mm)	L = 2,50 m Art.-Nr.	CHF / m	KV (St.)
6	J 60 MC	32,79	120
8	J 80 MC	33,48	120
10	J 100 MC	34,14	120
11	J 110 MC	34,81	120
12,5	J 125 MC	35,47	120

## Schlüter®-JOLLY-EB



Edelstahl V2A, gebürstet

H (mm)	L = 2,50 m Art.-Nr.	CHF / m	KV (St.)
6	J 60 EB	19,57	120
8	J 80 EB	19,95	120
10	J 100 EB	20,35	120
11	J 110 EB	20,74	120
12,5	J 125 EB	21,14	120

## Schlüter®-JOLLY-AE



Alu, Natur, matt eloxiert

H (mm)	L = 2,50 m Art.-Nr.	CHF / m	KV (St.)
6	J 60 AE	6,36	120
8	J 80 AE	6,63	120
10	J 100 AE	7,03	120
11	J 110 AE	7,37	120
12,5	J 125 AE	7,83	120

Für 3-m-Längen Art.-Nr. „/300“ ergänzen (z. B. J 60 AE/300).

## Ecke | Verbinder

## Schlüter®-JOLLY-MC/EV

Außenecke 90°,  
Messing, verchromt, Vollmaterial

H (mm)	Art.-Nr.	CHF / St.	P (St.)
6	EV / J 60 MC	20,76	50
8	EV / J 80 MC	20,76	50
10	EV / J 100 MC	20,76	50
11	EV / J 110 MC	20,76	50
12,5	EV / J 125 MC	20,76	50

## Schlüter®-JOLLY-EB/EV

Außenecke 90°,  
Edelstahl V2A, Vollmaterial, gebürstet

H (mm)	Art.-Nr.	CHF / St.	P (St.)
6	EV / J 60 EB	28,03	50
8	EV / J 80 EB	28,03	50
10	EV / J 100 EB	28,03	50
11	EV / J 110 EB	28,03	50
12,5	EV / J 125 EB	28,03	50

## Schlüter®-JOLLY-AE/EV

Außenecke 90°,  
Alu, Natur, matt eloxiert

H (mm)	Art.-Nr.	CHF / St.	P (St.)
6	EV / J 60 AE	16,73	50
8	EV / J 80 AE	16,73	50
10	EV / J 100 AE	16,73	50
11	EV / J 110 AE	16,73	50
12,5	EV / J 125 AE	16,73	50

## Schlüter®-JOLLY/V

Verbinder für JOLLY-Profile (4 Stück)

Art.-Nr.	CHF / Pack	P (Pack)
V / JPP 4	3,58	50

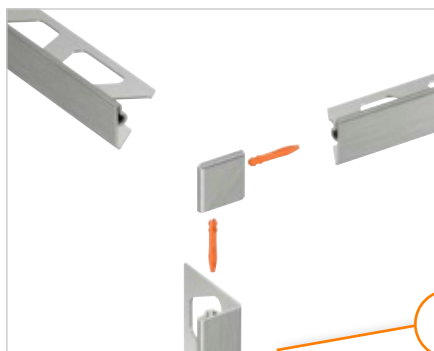

Die Verbindungsstifte sind im Lieferumfang der Ecken enthalten!

Eine Übersicht über die Oberflächen und Farben finden Sie ab Seite 342.



## Abschlussprofil

### Schlüter®-JOLLY-TS



Schlüter-JOLLY-TS ist ein dekoratives Profil für Wandaußenecken an Fliesenbelägen sowie für Sockel- und Belagsabschlüsse. Sein Abschlussschenkel im 90°-Winkel schützt die Fliesen sicher vor mechanischer Beschädigung. Es wird aus Aluminium mit einer speziell strukturierten Beschichtung und Textur gefertigt. Durch die beidseitig vorhandenen Fugenstege werden definierte Fugenkammern zur Fliese vorgegeben. Die geometrische Hinterschneidung des Profils bietet dem Fugmaterial eine zusätzliche Verkrallung. Die Ecken mit innovativer Steckverbindung sorgen für eine saubere und dekorative Eckausbildung.

(Produktdatenblatt 2.3)

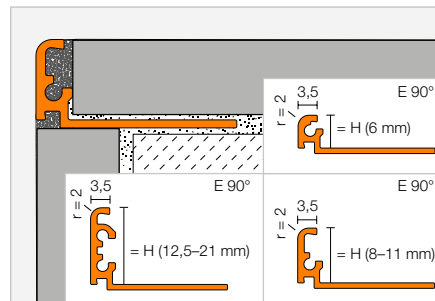

#### Schlüter®-JOLLY-AC



Alu, farbig beschichtet

H (mm)		L = 2,50 m Art.-Nr.	CHF / m	KV (St.)
6	⊗	J 60 ...*	7,83	120
8	⊗	J 80 ...*	8,31	120
10	⊗	J 100 ...*	8,97	120
11	⊗	J 110 ...*	9,31	120
12,5	⊗	J 125 ...*	9,71	120
14		J 140 ...*	9,97	120
16		J 160 ...*	10,38	120
21		J 210 ...*	10,84	120

#### Schlüter®-JOLLY-TS



Alu, strukturbeschichtet

H (mm)		L = 2,50 m Art.-Nr.	CHF / m	KV (St.)
6	⊗	J 60 ...**	15,07	120
8	⊗	J 80 ...**	16,06	120
10	⊗	J 100 ...**	16,40	120
11	⊗	J 110 ...**	16,73	120
12,5	⊗	J 125 ...**	17,41	120
14		J 140 ...***	18,08	120
16		J 160 ...***	18,75	120
21		J 210 ...***	19,40	120

Für 3-m-Längen Art.-Nr. „/300“ ergänzen  
(z. B. J 60 TSI/300).

## Ecke | Verbinder

#### Schlüter®-JOLLY-AC/EV

Außenecke 90° für JOLLY-MBW/-MGS,  
Alu, farbig beschichtet

H (mm)	Art.-Nr.	CHF / St.	P (St.)
6	EV / J 60 ...*	16,06	50
8	EV / J 80 ...*	16,06	50
10	EV / J 100 ...*	16,06	50
11	EV / J 110 ...*	16,06	50
12,5	EV / J 125 ...*	16,06	50
14	EV / J 140 ...*	19,20	50
16	EV / J 160 ...*	19,20	50
21	EV / J 210 ...*	19,20	50

#### Schlüter®-JOLLY-TS/EV

Außenecke 90°,  
Alu, strukturbeschichtet

H (mm)	Art.-Nr.	CHF / St.	P (St.)
6	EV / J 60 ...**	16,73	50
8	EV / J 80 ...**	16,73	50
10	EV / J 100 ...**	16,73	50
11	EV / J 110 ...**	16,73	50
12,5	EV / J 125 ...**	16,73	50
14	EV / J 140 ...***	19,41	50
16	EV / J 160 ...***	19,41	50
21	EV / J 210 ...***	19,41	50

#### Schlüter®-JOLLY/V

Verbinder für JOLLY-Profile (4 Stück)

Art.-Nr.	CHF / Pack	P (Pack)
V / JPP 4	3,58	50

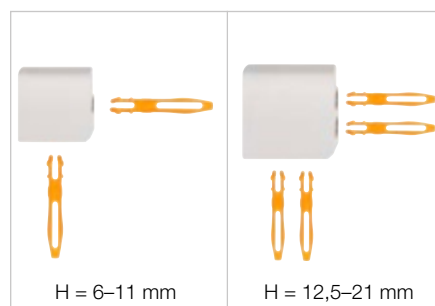

Art.-Nr. um Oberfläche/Farbe ergänzen (z. B. EV / J 60 TSBG)

\* Oberflächen/Farben, L = 2,50 m: MBW - MGS

\*\* Oberflächen/Farben, L = 2,50 m: TSB - TSBG - TSC - TSDA - TSG - TSI - TSLA - TSOB - TSR - TSSG

\*\*\* Oberflächen/Farben, L = 2,50 m: TSI - TSOB - TSSG

Oberflächen/Farben, L = 3,00 m:

MBW - MGS - TSB - TSBG - TSC - TSDA - TSG - TSI - TSLA - TSOB - TSR - TSSG

## Erhältliche Oberflächen | Farben



Eine Übersicht über die Oberflächen und Farben finden Sie ab Seite 342.

# Schlüter®-JOLLY

## Profildesign im rechten Winkel – Ihre Vorteile:

- ✓ Profil für den Wandeinbau in 90°-Geometrie
- ✓ Bewährter Fugensteg
- ✓ 2 Fugenkammern: sicherer und langlebiger Kantenschutz
- ✓ Aufnahmekanal für Profil- und Eckverbinder
- ✓ Innovative Klickverbindung für Ecken
- ✓ Einfacher Eckenbau ohne Gehrungsschnitt
- ✓ Saubere und symmetrische Kanten- und Eckausbildung
- ✓ Steckverbinder für Profil und Ecke
- ✓ Ecken aus Vollmaterial
- ✓ Ecken universell rechts oder links einsetzbar
- ✓ Ecken können zur 2-seitigen und 3-seitigen Eckausbildung eingesetzt werden
- ✓ Eckausbildung wahlweise mit und ohne Formteil möglich
- ✓ Eckausprägung auch mit Schlüter-QUADEC-Profilen kombinierbar

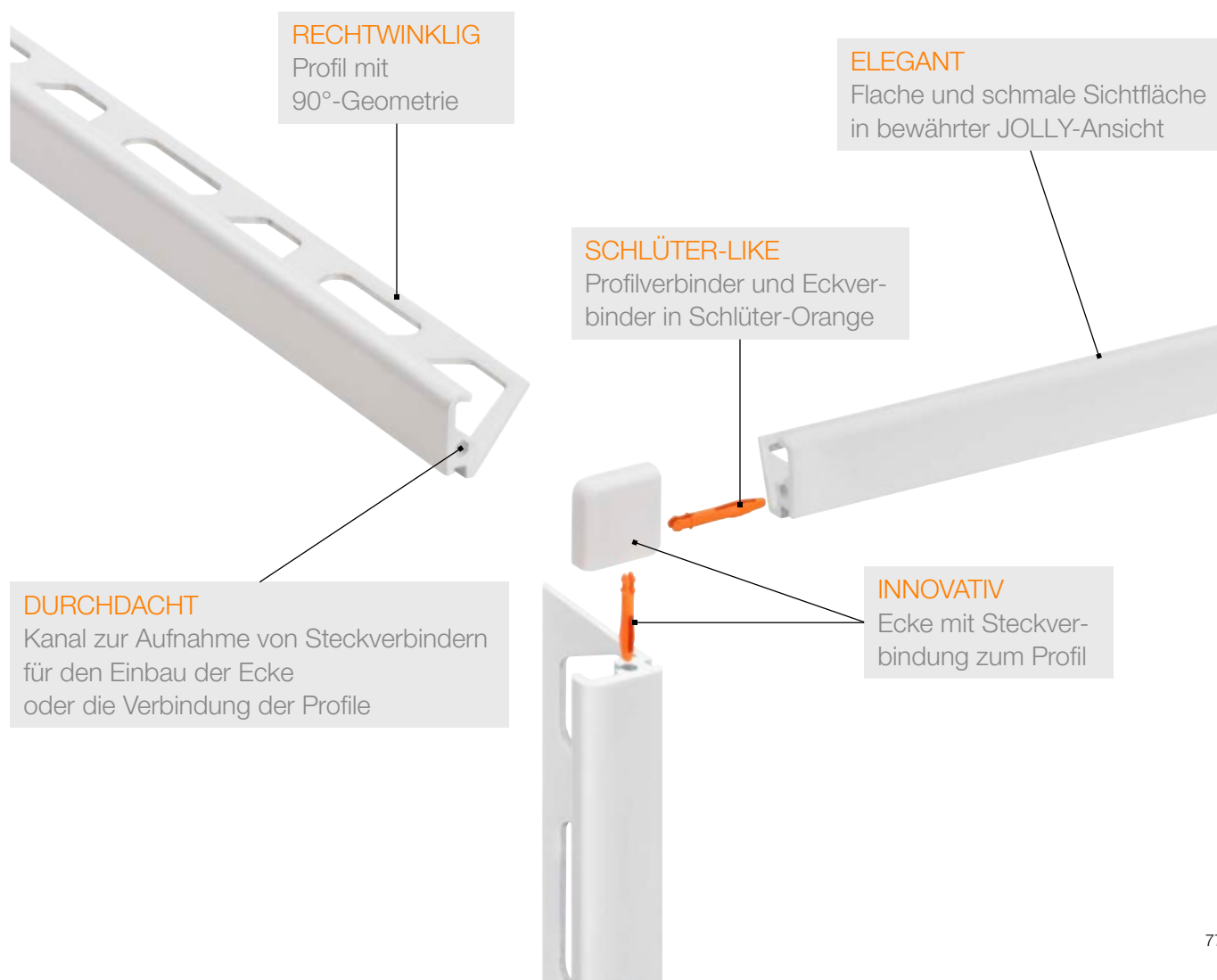





## Abschlussprofil

### Schlüter®-JOLLY-A



Schlüter-JOLLY-A ist ein dekoratives Profil aus eloxiertem Aluminium für Wandaußen-ecken an Fliesenbelägen sowie für Sockel- und Belagsabschlüsse. Sein Abschluss-schenkel im 90°-Winkel schützt die Fliesen sicher vor mechanischer Beschädigung. Durch die beidseitig vorhandenen Fugenstege werden definierte Fugenkammern zur Fliese vorgegeben. Die geometrische Hinterschneidung des Profils bietet dem Fugmaterial eine zusätzliche Verkrallung. Die Ecken mit innovativer Steckverbindung sorgen für eine saubere und dekorative Eckausbildung.

(Produktdatenblatt 2.3)

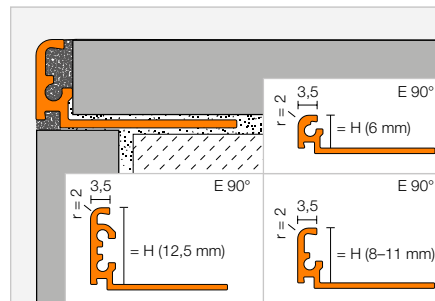

#### Schlüter®-JOLLY-ACG



Alu, chrom, glänzend eloxiert

H (mm)	L = 2,50 m Art.-Nr.	CHF / m	KV (St.)
6	J 60 ACG	15,07	120
8	J 80 ACG	16,06	120
10	J 100 ACG	16,40	120
11	J 110 ACG	16,73	120
12,5	J 125 ACG	17,07	120

#### Schlüter®-JOLLY-ACGB



Alu, chrom, gebürstet, eloxiert

H (mm)	L = 2,50 m Art.-Nr.	CHF / m	KV (St.)
6	J 60 ACGB	15,07	120
8	J 80 ACGB	16,06	120
10	J 100 ACGB	16,40	120
11	J 110 ACGB	16,73	120
12,5	J 125 ACGB	17,07	120

Für 3-m-Längen Art.-Nr. „/300“ ergänzen  
(z. B. J 60 ACG/300).

#### Schlüter®-JOLLY-AM



Alu, messing, matt eloxiert

H (mm)	L = 2,50 m Art.-Nr.	CHF / m	KV (St.)
6	J 60 AM	12,65	120
8	J 80 AM	13,06	120
10	J 100 AM	13,39	120
11	J 110 AM	13,71	120
12,5	J 125 AM	14,06	120

#### Schlüter®-JOLLY-AMG



Alu, messing, glänzend eloxiert

H (mm)	L = 2,50 m Art.-Nr.	CHF / m	KV (St.)
6	J 60 AMG	15,07	120
8	J 80 AMG	16,06	120
10	J 100 AMG	16,40	120
11	J 110 AMG	16,73	120
12,5	J 125 AMG	17,07	120

#### Schlüter®-JOLLY-AMGB



Alu, messing, gebürstet, eloxiert

H (mm)	L = 2,50 m Art.-Nr.	CHF / m	KV (St.)
6	J 60 AMGB	15,07	120
8	J 80 AMGB	16,06	120
10	J 100 AMGB	16,40	120
11	J 110 AMGB	16,73	120
12,5	J 125 AMGB	17,07	120

#### Schlüter®-JOLLY-AK



Alu, kupfer, matt eloxiert

H (mm)	L = 2,50 m Art.-Nr.	CHF / m	KV (St.)
6	J 60 AK	12,65	120
8	J 80 AK	13,06	120
10	J 100 AK	13,39	120
11	J 110 AK	13,71	120
12,5	J 125 AK	14,05	120

#### Schlüter®-JOLLY-AKG



Alu, kupfer, glänzend eloxiert

H (mm)	L = 2,50 m Art.-Nr.	CHF / m	KV (St.)
6	J 60 AKG	15,07	120
8	J 80 AKG	16,06	120
10	J 100 AKG	16,40	120
11	J 110 AKG	16,73	120
12,5	J 125 AKG	17,07	120

#### Schlüter®-JOLLY-AKGB



Alu, kupfer, gebürstet, eloxiert

H (mm)	L = 2,50 m Art.-Nr.	CHF / m	KV (St.)
6	J 60 AKGB	15,07	120
8	J 80 AKGB	16,06	120
10	J 100 AKGB	16,40	120
11	J 110 AKGB	16,73	120
12,5	J 125 AKGB	17,07	120

#### Schlüter®-JOLLY-AT



Alu, titan, matt eloxiert

H (mm)	L = 2,50 m Art.-Nr.	CHF / m	KV (St.)
6	J 60 AT	12,65	120
8	J 80 AT	13,06	120
10	J 100 AT	13,39	120
11	J 110 AT	13,71	120
12,5	J 125 AT	14,05	120

#### Schlüter®-JOLLY-ATG



Alu, titan, glänzend eloxiert

H (mm)	L = 2,50 m Art.-Nr.	CHF / m	KV (St.)
6	J 60 ATG	15,07	120
8	J 80 ATG	16,06	120
10	J 100 ATG	16,40	120
11	J 110 ATG	16,73	120
12,5	J 125 ATG	17,07	120

#### Schlüter®-JOLLY-ATGB



Alu, titan, gebürstet, eloxiert

H (mm)	L = 2,50 m Art.-Nr.	CHF / m	KV (St.)
6	J 60 ATGB	15,07	120
8	J 80 ATGB	16,06	120
10	J 100 ATGB	16,40	120
11	J 110 ATGB	16,73	120
12,5	J 125 ATGB	17,07	120

**Schlüter®-JOLLY-ABGB**

Alu, bronze antik, gebürstet, eloxiert

H (mm)	L = 2,50 m Art.-Nr.	CHF / m	KV (St.)
6	J 60 ABGB	<b>15,07</b>	120
8	J 80 ABGB	<b>16,06</b>	120
10	J 100 ABGB	<b>16,40</b>	120
11	J 110 ABGB	<b>16,74</b>	120
12,5	J 125 ABGB	<b>17,07</b>	120

**Schlüter®-JOLLY-AGRB**

Alu, graphit, gebürstet, eloxiert

H (mm)	L = 2,50 m Art.-Nr.	CHF / m	KV (St.)
6	J 60 AGRB	<b>15,07</b>	120
8	J 80 AGRB	<b>16,06</b>	120
10	J 100 AGRB	<b>16,40</b>	120
11	J 110 AGRB	<b>16,74</b>	120
12,5	J 125 AGRB	<b>17,07</b>	120

**Schlüter®-JOLLY-AGSG**



Alu, schwarz, glänzend eloxiert

H (mm)	L = 2,50 m Art.-Nr.	CHF / m	KV (St.)
6	J 60 AGSG	<b>15,07</b>	120
8	J 80 AGSG	<b>16,06</b>	120
10	J 100 AGSG	<b>16,40</b>	120
11	J 110 AGSG	<b>16,74</b>	120
12,5	J 125 AGSG	<b>17,07</b>	120

**Ecke | Verbinder**
**Schlüter®-JOLLY-A/EV**

Außenecke 90°, Alu, Vollmaterial

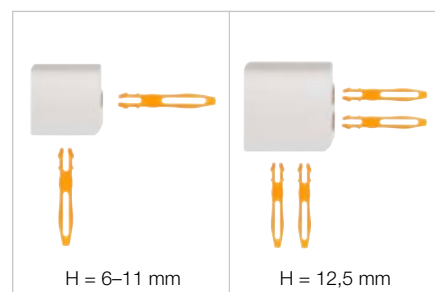
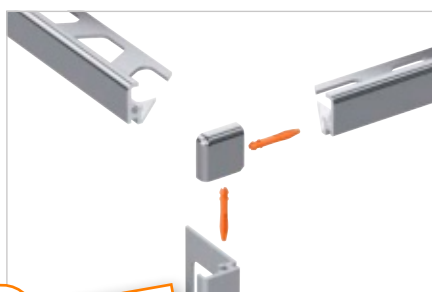
H (mm)	Art.-Nr.	CHF / St.	P (St.)
6	EV / J 60 ...*	<b>18,07</b>	50
8	EV / J 80 ...*	<b>18,07</b>	50
10	EV / J 100 ...*	<b>18,07</b>	50
11	EV / J 110 ...*	<b>18,07</b>	50
12,5	EV / J 125 ...*	<b>18,07</b>	50



**i**  
Die Verbindungsstifte sind im  
Lieferumfang der Ecken enthalten!

**Schlüter®-JOLLY/V**

Verbinder für JOLLY-Profil (4 Stück)

Art.-Nr.	CHF / Pack	P (Pack)
V / JPP 4	<b>3,58</b>	50

**Art.-Nr. um Oberfläche ergänzen (z. B. EV / J 60 ACG)**

\* Oberflächen: ABGB - ACG - ACGB - AGRB - AGSG - AK - AKG - AKGB - AM - AMG - AMGB - AT - ATG - ATGB  
Eine Übersicht über die Oberflächen und Farben finden Sie ab Seite 342.



## Abschlussprofil

### Schlüter®-JOLLY-AC



Schlüter-JOLLY-AC ist ein dekoratives Profil aus farbig beschichtetem Aluminium für Wandaußenecken an Fliesenbelägen sowie für Sockel- und Belagsabschlüsse. Sein Abschlussschenkel im 90°-Winkel schützt die Fliesen sicher vor mechanischer Beschädigung. Durch die beidseitig vorhandenen Fugenstege werden definierte Fugenkammern zur Fliese vorgegeben. Die geometrische Hinterschneidung des Profils bietet dem Fugmaterial eine zusätzliche Verkrallung. Die Ecken mit innovativer Steckverbindung sorgen für eine saubere und dekorative Eckausbildung.

(Produktdatenblatt 2.3)

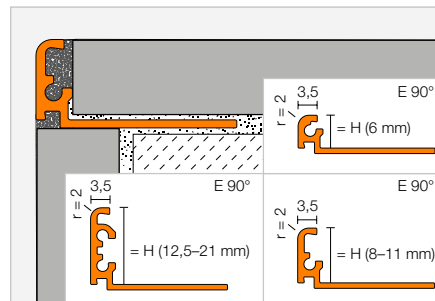

#### Schlüter®-JOLLY-AC



Alu, farbig beschichtet

H (mm)		L = 2,50 m Art.-Nr.	CHF / m	KV (St.)
6	⊗	J 60 ...*	7,83	120
8	⊗	J 80 ...*	8,31	120
10	⊗	J 100 ...*	8,97	120
11	⊗	J 110 ...*	9,31	120
12,5	⊗	J 125 ...*	9,71	120
14		J 140 ...**	9,97	120
16		J 160 ...**	10,38	120
21		J 210 ...**	10,84	120

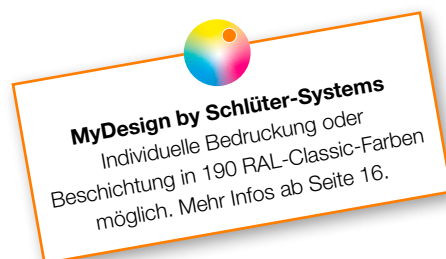

Für 3-m-Längen Art.-Nr. „/300“ ergänzen (z. B. J 60 BW/300).

## Ecke | Verbinder

### Schlüter®-JOLLY-AC/EV

Außenecke 90°, Alu, farbig beschichtet

H (mm)	Art.-Nr.	CHF / St.	P (St.)
6	EV / J 60 ...*	16,06	50
8	EV / J 80 ...*	16,06	50
10	EV / J 100 ...*	16,06	50
11	EV / J 110 ...*	16,06	50
12,5	EV / J 125 ...*	16,06	50
14	EV / J 140 ...**	19,20	50
16	EV / J 160 ...**	19,20	50
21	EV / J 210 ...**	19,20	50

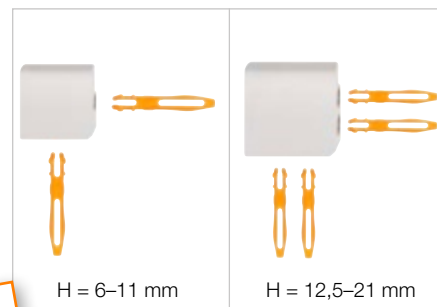

Art.-Nr. um Farbe ergänzen (z. B. EV / J 60 MBW)



\* Farben, L = 2,50 m: BW - G - GM - GS - MBW - MGS - PG - SB - W

\*\* Farben, L = 2,50 m: BW - MBW - MGS

Farben, L = 3,00 m: BW - GS - MBW - MGS - PG - W

Eine Übersicht über die Oberflächen und Farben finden Sie ab Seite 342.

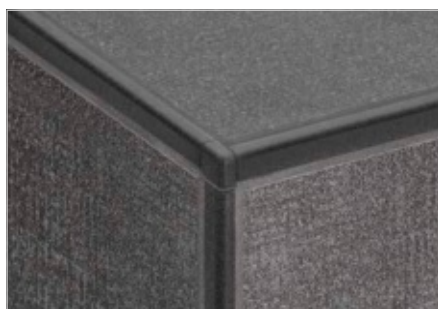

### Schlüter®-JOLLY/V

Verbinder für JOLLY-Profile (4 Stück)

Art.-Nr.	CHF / Pack	P (Pack)
V / JPP 4	3,58	50



## Abschlussprofil

## Schlüter®-JOLLY-P



Schlüter-JOLLY-P aus farbigem PVC ist ein dekoratives Profil für Wandaußenecken an Fliesenbelägen sowie Sockel- und Belagsabschlüsse, das die Fliesenbeläge vor mechanischer Beschädigung schützt. Durch den Fugensteg wird eine definierte Fugenkammer zur Fliese vorgegeben.  
(Produktdatenblatt 2.3)

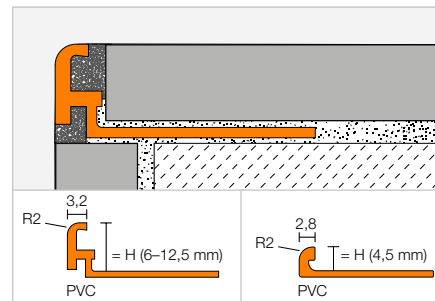

## Schlüter®-JOLLY-P

PVC, farbig

H (mm)		L = 2,50 m Art.-Nr.	CHF / m	KV (St.)
4,5		...* 45	<b>3,27</b>	240
6	⊗	...** 60	<b>3,27</b>	240
8	⊗	...** 80	<b>3,54</b>	240
10	⊗	...** 100	<b>3,70</b>	240
11	⊗	...** 110	<b>4,05</b>	240
12,5	⊗	...*** 125	<b>4,59</b>	240

Für 3-m-Längen Art.-Nr. „/300“ ergänzen (z. B. BW 60/300).

## Art.-Nr. um Farbe ergänzen (z. B. W 45)

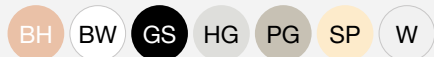

\* Farben, L = 2,50 m: BW - HG - W

\*\* Farben, L = 2,50 m: BH - BW - GS - HG - PG - SP - W

\*\*\* Farben, L = 2,50 m: BW - HG - PG - W

Farben, L = 3,00 m: BW - PG - W

Eine Übersicht über die Oberflächen und Farben finden Sie ab Seite 342.





# Schlüter®-FINEC

## Die feine Kunst des Abschlusses

Weniger ist mehr. Getreu diesem Motto bildet Schlüter-FINEC eine elegante, schmale Eckausprägung für die form-schöne Wandgestaltung. Schlüter-FINEC verbindet hohe Materialqualität mit minimalistischem Design. Verfügbar in:

- ✓ Edelstahl
- ✓ Aluminium, eloxiert
- ✓ Aluminium, strukturbeschichtet
- ✓ Aluminium, farbig beschichtet
- ✓ Schlüter-FINEC-E, -TS und -A auch als Eckensets erhältlich



## Abschlussprofil



## Schlüter®-FINEC-SQ



Schlüter-FINEC-SQ ist ein hochwertiges Abschlussprofil aus eloxiertem, farbig beschichtetem oder strukturbeschichtetem Aluminium für die Außenkanten von Fliesenbelägen. Das Profil schützt den Belagsrand vor mechanischen Schäden und bildet eine elegante, schmale, quadratische Eckausprägung.

(Produktdatenblatt 2.17)

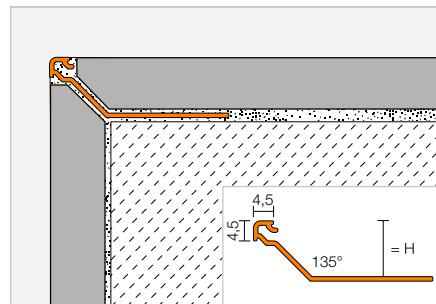

## Schlüter®-FINEC-SQ-AE

Alu, Natur, matt eloxiert

H (mm)	L = 2,50 m Art.-Nr.	CHF / m	KV (St.)
11	F SQ 110 AE	<b>8,48</b>	120
12,5	F SQ 125 AE	<b>9,13</b>	120
15	F SQ 150 AE	<b>9,78</b>	120

## Schlüter®-FINEC-SQ-AC

Alu, farbig beschichtet

H (mm)	L = 2,50 m Art.-Nr.	CHF / m	KV (St.)
11	F SQ 110 ...*	<b>11,08</b>	120
12,5	F SQ 125 ...*	<b>11,75</b>	120
15	F SQ 150 ...*	<b>12,39</b>	120

## Schlüter®-FINEC-SQ-TS

Alu, strukturbeschichtet

H (mm)	L = 2,50 m Art.-Nr.	CHF / m	KV (St.)
11	F SQ 110 ...**	<b>18,90</b>	120
12,5	F SQ 125 ...**	<b>19,36</b>	120
15	F SQ 150 ...**	<b>19,75</b>	120

## Ecke

## Schlüter®-QUADEC-A/EV

Außen-/Innenecke 90°, Alu, Vollmaterial

H (mm)	Art.-Nr.	CHF / St.	P (St.)
4,5	EV / Q 45 AE	<b>9,57</b>	50

## Schlüter®-QUADEC-A/ED

Außenecke 90°, Alu-Imitat

H (mm)	Art.-Nr.	CHF / St.	P (St.)
4,5	ED / Q 45 AE	<b>5,25</b>	50

## Schlüter®-QUADEC-AC/EV

Außen-/Innenecke 90° für QUADEC-MBW/-MGS, Alu, Vollmaterial

H (mm)	Art.-Nr.	CHF / St.	P (St.)
4,5	EV / Q 45 ...*	<b>14,08</b>	50

## Schlüter®-QUADEC-AC/ED

Außenecke 90° für QUADEC-MBW/-MGS, Metallimitat, Druckguss

H (mm)	Art.-Nr.	CHF / St.	P (St.)
4,5	ED / Q 45 ...*	<b>5,25</b>	50

## Schlüter®-QUADEC-TS/EV

Außen-/Innenecke 90°, Alu, strukturbeschichtet

H (mm)	Art.-Nr.	CHF / St.	P (St.)
4,5	EV / Q 45 ...**	<b>14,08</b>	50

## Art.-Nr. um Oberfläche/Farbe ergänzen (z. B. F SQ 70 TSBG)

\* Oberflächen/Farben: MBW - MGS

\*\* Oberflächen/Farben: TSB - TSBG - TSC - TSDA - TSG - TSI - TSLA - TSOB - TSR - TSSG



## Erhältliche Oberflächen | Farben



Eine Übersicht über die Oberflächen und Farben finden Sie ab Seite 342.



## Abschlussprofil

### Schlüter®-FINEC-E



Schlüter-FINEC-E ist ein hochwertiges Abschlussprofil aus Edelstahl für die Außenkanten von Fliesenbelägen, Glasmosaiken oder Putz-/Spachteloberflächen. Das Profil schützt den Belagsrand vor mechanischen Schäden und bildet eine elegante, schmale Eckausprägung. FINEC-E aus Edelstahl eignet sich auch im Treppenbereich als schmaler Kantenschutz für Fliesen und Beschichtungssysteme.

(Produktdatenblatt 2.17)

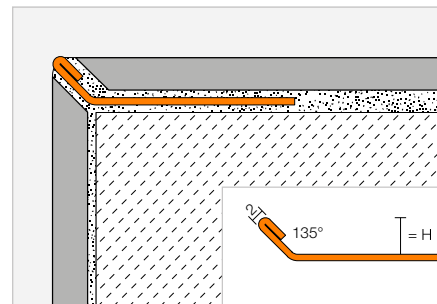

#### Schlüter®-FINEC-E

Edelstahl V2A

H (mm)	L = 2,50 m Art.-Nr.	CHF / m	KV (St.)
4,5	F 45 E	12,37	120
7	F 70 E	14,63	120
9	F 90 E	15,30	120
11	F 110 E	16,26	120
12,5	F 125 E	16,78	120



## Eckenset

### Schlüter®-FINEC-E/ES

Eckenset, Edelstahl V2A

H (mm)	Art.-Nr.	CHF / Set	P (Set)
4,5	ES / F 45 E	42,88	50
7	ES / F 70 E	42,88	50
9	ES / F 90 E	42,88	50
11	ES / F 110 E	42,88	50
12,5	ES / F 125 E	42,88	50



#### Hinweis:

Das Eckenset besteht aus drei Teilen mit jeweils L = 10 cm.



## Abschlussprofil

## Schlüter®-FINEC-TS



Schlüter-FINEC-TS ist ein hochwertiges Abschlussprofil aus strukturbeschichtetem Aluminium für die Außenkanten von Fliesenbelägen, Glasmosaiken oder Putz-/Spachteloberflächen. Das Profil schützt den Belagsrand vor mechanischen Schäden und bildet eine elegante, schmale Eckausprägung. (Produktdatenblatt 2.17)

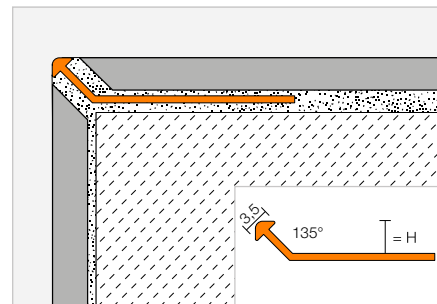

## Schlüter®-FINEC-AC

Alu, farbig beschichtet

H (mm)	L = 2,50 m Art.-Nr.	CHF / m	KV (St.)
2,5	F 25 ...*	<b>8,09</b>	120
4,5	F 45 ...**	<b>8,38</b>	120
7	F 70 ...**	<b>8,83</b>	120
9	F 90 ...**	<b>8,97</b>	120
11	F 110 ...**	<b>9,11</b>	120
12,5	F 125 ...**	<b>9,40</b>	120

## Schlüter®-FINEC-TS

Alu, strukturbeschichtet

H (mm)	L = 2,50 m Art.-Nr.	CHF / m	KV (St.)
4,5	F 45 ...***	<b>16,91</b>	120
7	F 70 ...***	<b>18,17</b>	120
9	F 90 ...***	<b>18,44</b>	120
11	F 110 ...***	<b>19,61</b>	120
12,5	F 125 ...***	<b>20,50</b>	120

## Eckenset

## Schlüter®-FINEC-AC/ES

Eckenset, Alu, farbig beschichtet

H (mm)	Art.-Nr.	CHF / Set	P (Set)
2,5	ES / F 25 ...*	<b>23,18</b>	50
4,5	ES / F 45 ...**	<b>23,18</b>	50
7	ES / F 70 ...**	<b>23,18</b>	50
9	ES / F 90 ...**	<b>23,18</b>	50
11	ES / F 110 ...**	<b>23,18</b>	50
12,5	ES / F 125 ...**	<b>23,18</b>	50



## Schlüter®-FINEC-TS/ES

Eckenset, Alu, strukturbeschichtet

H (mm)	Art.-Nr.	CHF / Set	P (Set)
4,5	ES / F 45 ...***	<b>28,31</b>	50
7	ES / F 70 ...***	<b>28,31</b>	50
9	ES / F 90 ...***	<b>28,31</b>	50
11	ES / F 110 ...***	<b>28,31</b>	50
12,5	ES / F 125 ...***	<b>28,31</b>	50

## Hinweis:

Das Eckenset besteht aus drei Teilen mit jeweils L = 10 cm.

## Art.-Nr. um Oberfläche/Farbe ergänzen (z. B. ES / F 25 MBW)

\* Oberflächen/Farben: MBW

\*\* Oberflächen/Farben: MBW - MGS

\*\*\* Oberflächen/Farben: TSB - TSBG - TSC - TSDA - TSG - TSI - TSLA - TSOB - TSR - TSSG

## Erhältliche Oberflächen | Farben



Eine Übersicht über die Oberflächen und Farben finden Sie ab Seite 342.





## Abschlussprofil

### Schlüter®-FINEC-A



Schlüter-FINEC-A ist ein hochwertiges Abschlussprofil aus eloxiertem oder beschichtetem Aluminium für die Außenkanten von Fliesenbelägen, Glasmosaiken oder Putz-/Spachteloberflächen. Das Profil schützt den Belagsrand vor mechanischen Schäden und bildet eine elegante, schmale Eckausprägung.

(Produktdatenblatt 2.17)

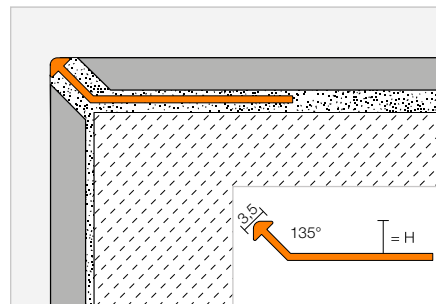

### Schlüter®-FINEC-AE

Alu, Natur, matt eloxiert

H (mm)	L = 2,50 m Art.-Nr.	CHF / m	KV (St.)
2,5	F 25 AE	<b>7,50</b>	120
4,5	F 45 AE	<b>7,57</b>	120
7	F 70 AE	<b>7,94</b>	120
9	F 90 AE	<b>8,38</b>	120
11	F 110 AE	<b>9,06</b>	120
12,5	F 125 AE	<b>9,33</b>	120



### Schlüter®-FINEC-AC

Alu, farbig beschichtet

H (mm)	L = 2,50 m Art.-Nr.	CHF / m	KV (St.)
2,5	F 25 ...*	<b>8,09</b>	120
4,5	F 45 ...**	<b>8,38</b>	120
7	F 70 ...**	<b>8,83</b>	120
9	F 90 ...**	<b>8,97</b>	120
11	F 110 ...**	<b>9,11</b>	120
12,5	F 125 ...**	<b>9,40</b>	120

## Eckenset

### Schlüter®-FINEC-AE/ES

Eckenset, Alu, Natur, matt eloxiert

H (mm)	Art.-Nr.	CHF / Set	P (Set)
2,5	ES / F 25 AE	<b>23,18</b>	50
4,5	ES / F 45 AE	<b>23,18</b>	50
7	ES / F 70 AE	<b>23,18</b>	50
9	ES / F 90 AE	<b>23,18</b>	50
11	ES / F 110 AE	<b>23,18</b>	50
12,5	ES / F 125 AE	<b>23,18</b>	50



### Schlüter®-FINEC-AC/ES

Eckenset, Alu, farbig beschichtet

H (mm)	Art.-Nr.	CHF / Set	P (Set)
2,5	ES / F 25 ...*	<b>23,18</b>	50
4,5	ES / F 45 ...**	<b>23,18</b>	50
7	ES / F 70 ...**	<b>23,18</b>	50
9	ES / F 90 ...**	<b>23,18</b>	50
11	ES / F 110 ...**	<b>23,18</b>	50
12,5	ES / F 125 ...**	<b>23,18</b>	50

#### Hinweis:

Das Eckenset besteht aus drei Teilen mit jeweils L = 10 cm.

Art.-Nr. um Farbe ergänzen (z. B. ES / F 25 MBW)



\* Farben: MBW

\*\* Farben: MBW - MGS

Eine Übersicht über die Oberflächen und Farben finden Sie ab Seite 342.



## Abschlussprofil



## Schlüter®-DECO



Schlüter-DECO ist ein Profil mit einer 6 mm breiten Sichtoberfläche zur dekorativen Fugengestaltung in Fliesenbelägen. Schlüter-DECO-M und -MC können auch als Abschlussprofile für Wandaußenecken verwendet werden. Schlüter-DECO aus Aluminium, Messing und Edelstahl sind auch für die Gestaltung von Bodenbelägen geeignet. (Produktdatenblatt 1.6)

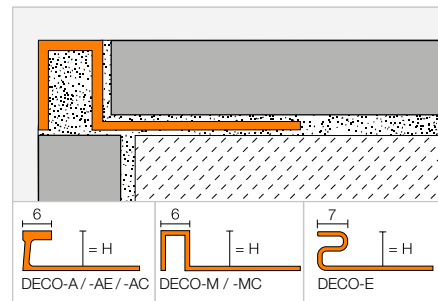

## Schlüter®-DECO-E

Edelstahl V2A

H (mm)	L = 2,50 m Art.-Nr.	CHF / m	KV (St.)
10	E 100 D	19,47	120
11	E 110 D	19,74	120
12,5	E 125 D	20,18	120
16	E 160 D	21,19	120
21	E 210 D	22,52	120

## Schlüter®-DECO-MC

Messing, verchromt

H (mm)	L = 2,50 m Art.-Nr.	CHF / m	KV (St.)
9	MC 90 D	44,38	120
11	MC 110 D	45,75	120
12,5	MC 125 D	46,57	120

## Schlüter®-DECO-M

Messing

H (mm)	L = 2,50 m Art.-Nr.	CHF / m	KV (St.)
9	M 90 D	20,28	120
11	M 110 D	21,13	120
12,5	M 125 D	22,33	120

## Schlüter®-DECO-A

Aluminium

H (mm)	L = 2,50 m Art.-Nr.	CHF / m	KV (St.)
8	A 80 D	7,80	120
10	A 100 D	8,30	120
12,5	A 125 D	8,92	120

## Schlüter®-DECO-AE

Alu, Natur, matt eloxiert

H (mm)	L = 2,50 m Art.-Nr.	CHF / m	KV (St.)
8	AE 80 D	10,24	120
10	AE 100 D	11,04	120
12,5	AE 125 D	11,83	120

## Schlüter®-DECO-AC

Alu, farbig beschichtet

H (mm)	L = 2,50 m Art.-Nr.	CHF / m	KV (St.)
8	...* 80 D	12,21	120
10	...* 100 D	13,22	120
12,5	...* 125 D	14,21	120

## Ecke

## Schlüter®-DECO-MC/EV

Außenecke 90°, Messing, verchromt, Vollmaterial

H (mm)	Art.-Nr.	CHF / St.	P (St.)
9	EV / MC 90 D	24,59	50
11	EV / MC 110 D	24,59	50
12,5	EV / MC 125 D	24,59	50



Schlüter-DECO-MC/EV



Art.-Nr. um Farbe ergänzen (z. B. MGS 80 D)

BW MBW MGS

\* Farben: BW - MBW - MGS

Eine Übersicht über die Oberflächen und Farben finden Sie ab Seite 342.



## Abschlussprofil

### Schlüter®-DECO-DE



Schlüter-DECO-DE ist ein hochwertiges Abschlussprofil aus Edelstahl für Wandaußenecken im 135°-Winkel an Fliesenbelägen und bietet einen guten Kantenschutz.  
(Produktdatenblatt 2.14)

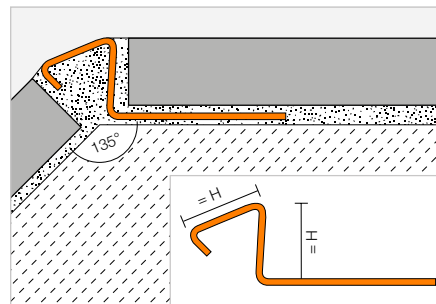

#### Schlüter®-DECO-DE-E-S

Edelstahl V2A

H (mm)	L = 2,50 m Art.-Nr.	CHF / m	KV (St.)
8	DE 80 ES	20,12	120
10	DE 100 ES	20,78	120
11	DE 110 ES	21,31	120
12,5	DE 125 ES	22,00	120

#### Schlüter®-DECO-DE-EB-S

Edelstahl V2A, gebürstet

H (mm)	L = 2,50 m Art.-Nr.	CHF / m	KV (St.)
8	DE 80 EBS	25,75	120
10	DE 100 EBS	26,57	120
11	DE 110 EBS	27,16	120
12,5	DE 125 EBS	28,10	120

## Abschlussprofil

### Schlüter®-INDEC



Schlüter-INDEC ist ein hochwertiges Abschlussprofil aus eloxiertem Aluminium für Wandaußenecken und Abschlüsse von Fliesenbelägen. Die Sichtfläche des Profils bildet einen zurückspringenden Zierfalz.  
(Produktdatenblatt 2.12)

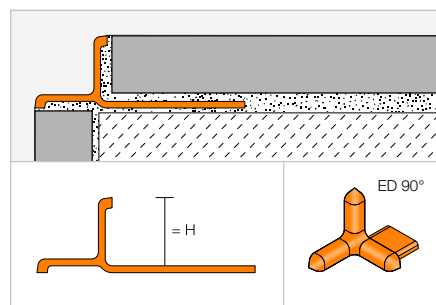

#### Schlüter®-INDEC-AE

Alu, Natur, matt eloxiert

H (mm)	L = 2,50 m Art.-Nr.	CHF / m	KV (St.)
8	IN 80 AE	12,40	120
10	IN 100 AE	12,95	120
11	IN 110 AE	14,94	120
12,5	IN 125 AE	15,45	120

#### Schlüter®-INDEC-ACG

Alu, chrom, glänzend eloxiert

H (mm)	L = 2,50 m Art.-Nr.	CHF / m	KV (St.)
8	IN 80 ACG	21,88	120
10	IN 100 ACG	22,54	120
11	IN 110 ACG	23,63	120
12,5	IN 125 ACG	24,69	120



## Ecke

### Schlüter®-INDEC/EV

Außenecke 90°

H (mm)	Art.-Nr.	CHF / St.	P (St.)
8	ED / IN 80 ...*	5,61	50
10	ED / IN 100 ...*	5,61	50
11	ED / IN 110 ...*	5,61	50
12,5	ED / IN 125 ...*	5,61	50

Art.-Nr. um Oberfläche ergänzen (z. B. ED / IN 80 AE)

\* Oberflächen: ACG - AE

Eine Übersicht über die Oberflächen und Farben finden Sie ab Seite 342.

# Schlüter-Eckprofile

## Die sichere Lösung für Ecken und Kanten

Auf den folgenden Seiten finden Sie besondere Ausprägungen unserer Profile für Wandbeläge:

- ✓ Kantenschutz für private und gewerbliche Bereiche
- ✓ Kantenschutz für Außen- und Innenecken
- ✓ Kantenschutz und Dekor für Arbeitsplatten und Waschtische
- ✓ Dekor- und Bordürenprofile für Belagsflächen



### Eckprofil

#### Schlüter®-ECK-E



Schlüter-ECK-E ist ein Edelstahl-Eckprofil für Wandaußenecken an Fliesenbelägen und bietet einen stabilen Kantenschutz. Die gelochten Befestigungsschenkel werden bei der Fliesenverlegung in den Fliesenkleber eingebettet.

(Produktdatenblatt 2.6)

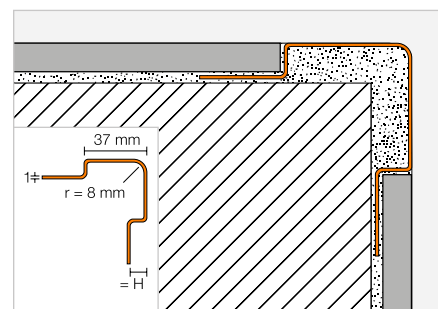

#### Schlüter®-ECK-E

Edelstahl V2A

H (mm)	L = 3,00 m Art.-Nr.	CHF / m	KV (St.)
6	E37 V2A 60/300	<b>41,86</b>	60
8	E37 V2A 80/300	<b>43,49</b>	60
11	E37 V2A 110/300	<b>45,32</b>	60
L = 2,50 m			
6	E37 V2A 60/250	<b>41,86</b>	60
8	E37 V2A 80/250	<b>43,49</b>	60
11	E37 V2A 110/250	<b>45,32</b>	60
L = 2,00 m			
6	E37 V2A 60/200	<b>41,86</b>	60
8	E37 V2A 80/200	<b>43,49</b>	60
11	E37 V2A 110/200	<b>45,32</b>	60
L = 1,50 m			
6	E37 V2A 60/150	<b>41,86</b>	60
8	E37 V2A 80/150	<b>43,49</b>	60
11	E37 V2A 110/150	<b>45,32</b>	60

#### Schlüter®-ECK-EB

Edelstahl V2A, gebürstet

H (mm)	L = 3,00 m Art.-Nr.	CHF / m	KV (St.)
6	E37 V2A EB 60/300	<b>54,44</b>	60
8	E37 V2A EB 80/300	<b>56,59</b>	60
11	E37 V2A EB 110/300	<b>58,96</b>	60
L = 2,50 m			
6	E37 V2A EB 60/250	<b>54,44</b>	60
8	E37 V2A EB 80/250	<b>56,59</b>	60
11	E37 V2A EB 110/250	<b>58,96</b>	60
L = 2,00 m			
6	E37 V2A EB 60/200	<b>54,44</b>	60
8	E37 V2A EB 80/200	<b>56,59</b>	60
11	E37 V2A EB 110/200	<b>58,96</b>	60
L = 1,50 m			
6	E37 V2A EB 60/150	<b>54,44</b>	60
8	E37 V2A EB 80/150	<b>56,59</b>	60
11	E37 V2A EB 110/150	<b>58,96</b>	60

#### Schlüter®-ECK-E V4A

Edelstahl V4A

H (mm)	L = 3,00 m Art.-Nr.	CHF / m	KV (St.)
8	E37 V4A 80/300	<b>47,87</b>	60
11	E37 V4A 110/300	<b>49,87</b>	60
L = 2,50 m			
8	E37 V4A 80/250	<b>47,87</b>	60
11	E37 V4A 110/250	<b>49,87</b>	60
L = 2,00 m			
8	E37 V4A 80/200	<b>47,87</b>	60
11	E37 V4A 110/200	<b>49,87</b>	60
L = 1,50 m			
8	E37 V4A 80/150	<b>47,87</b>	60
11	E37 V4A 110/150	<b>49,87</b>	60





## Eckprofil

### Schlüter®-ECK-K

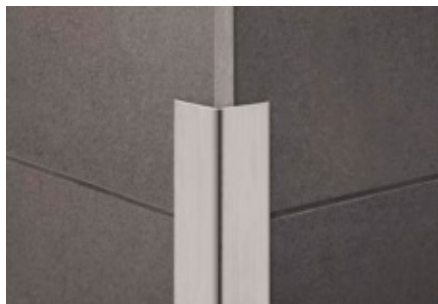

Schlüter-ECK-K ist ein Edelstahl-Eckprofil zum nachträglichen Aufkleben an Außenecken von Fliesen oder anderen Wandbelägen.  
(Produktdatenblatt 2.7)

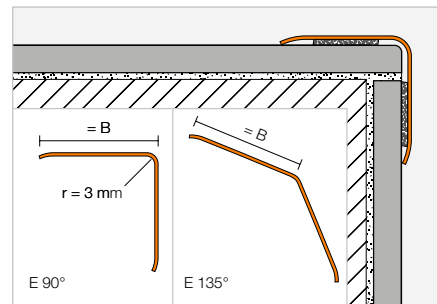

#### Schlüter®-ECK-K-E

Edelstahl V2A

B (mm)	L = 3,00 m Art.-Nr.	CHF / m	KV (St.)
15	K15 V2A/300	28,94	60
32	K32 V2A/300	42,24	60
50	K50 V2A/300	54,33	60
	L = 2,50 m		
15	K15 V2A/250	28,94	60
32	K32 V2A/250	42,24	60
50	K50 V2A/250	54,33	60
	L = 2,00 m		
15	K15 V2A/200	28,94	60
32	K32 V2A/200	42,24	60
50	K50 V2A/200	54,33	60
	L = 1,50 m		
15	K15 V2A/150	28,94	60
32	K32 V2A/150	42,24	60
50	K50 V2A/150	54,33	60

#### Schlüter®-ECK-K-EB

Edelstahl V2A, gebürstet

B (mm)	L = 3,00 m Art.-Nr.	CHF / m	KV (St.)
15	K15 V2A EB/300	37,60	60
32	K32 V2A EB/300	54,93	60
50	K50 V2A EB/300	70,63	60
	L = 2,50 m		
15	K15 V2A EB/250	37,60	60
32	K32 V2A EB/250	54,93	60
50	K50 V2A EB/250	70,63	60
	L = 2,00 m		
15	K15 V2A EB/200	37,60	60
32	K32 V2A EB/200	54,93	60
50	K50 V2A EB/200	70,63	60
	L = 1,50 m		
15	K15 V2A EB/150	37,60	60
32	K32 V2A EB/150	54,93	60
50	K50 V2A EB/150	70,63	60

#### Schlüter®-ECK-K-E V4A

Edelstahl V4A

B (mm)	L = 2,50 m Art.-Nr.	CHF / m	KV (St.)
32	K32 V4A/250	46,46	60
	L = 2,00 m		
32	K32 V4A/200	46,46	60
	L = 1,50 m		
32	K32 V4A/150	46,46	60

#### Schlüter®-ECK-K-E-S

Edelstahl V2A, 135°-Winkel

B (mm)	L = 3,00 m Art.-Nr.	CHF / m	KV (St.)
32	K32 ES/300	41,28	60
	L = 2,50 m		
32	K32 ES	41,28	60
	L = 2,00 m		
32	K32 ES/200	41,28	60
	L = 1,50 m		
32	K32 ES/150	41,28	60

## Hohlkehlprofil

## Schlüter®-ECK-KHK



Schlüter-ECK-KHK ist ein als Hohlkehle ausgeprägtes Edelstahl-Eckprofil zum nachträglichen Aufkleben an Innenecken von Fliesen oder anderen Wandbelägen.  
(Produktdatenblatt 2.7)

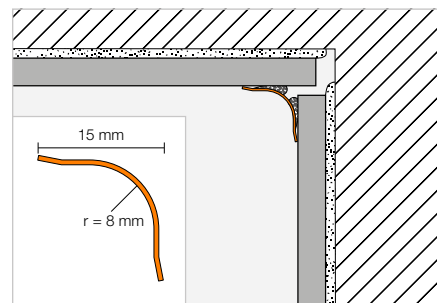

## Schlüter®-ECK-KHK-E

Edelstahl V2A

B (mm)	L = 3,00 m Art.-Nr.	CHF / m	KV (St.)
15	KHK15 E/300	<b>28,94</b>	60
	L = 2,50 m		
15	KHK15 E	<b>28,94</b>	60
	L = 2,00 m		
15	KHK15 E/200	<b>28,94</b>	60
	L = 1,50 m		
15	KHK15 E/150	<b>28,94</b>	60

## Schlüter®-ECK-KHK-EB

Edelstahl V2A, gebürstet

B (mm)	L = 3,00 m Art.-Nr.	CHF / m	KV (St.)
15	KHK15 EB/300	<b>37,60</b>	60
	L = 2,50 m		
15	KHK15 EB	<b>37,60</b>	60
	L = 2,00 m		
15	KHK15 EB/200	<b>37,60</b>	60
	L = 1,50 m		
15	KHK15 EB/150	<b>37,60</b>	60

## Ecke | Verbinder

## Schlüter®-ECK-KHK-E/E

Außenecke 90°, Edelstahl V2A

Art.-Nr.	CHF / St.	P (St.)
E / KHK15 E	<b>9,59</b>	50

## Schlüter®-ECK-KHK-EB/E

Außenecke 90°, Edelstahl V2A, gebürstet

Art.-Nr.	CHF / St.	P (St.)
E / KHK15 EB	<b>10,53</b>	50

## Schlüter®-ECK-KHK-E/I

Innenecke 90°, Edelstahl V2A

Art.-Nr.	CHF / St.	P (St.)
I/2 KHK15 E	<b>9,59</b>	50
I/3 KHK15 E	<b>9,59</b>	50

## Schlüter®-ECK-KHK-EB/I

Innenecke 90°, Edelstahl V2A, gebürstet

Art.-Nr.	CHF / St.	P (St.)
I/2 KHK15 EB	<b>10,53</b>	50
I/3 KHK15 EB	<b>10,53</b>	50

## Schlüter®-ECK-KHK-E/V

Verbinder, Edelstahl V2A

Art.-Nr.	CHF / St.	P (St.)
V / KHK15 E	<b>9,59</b>	50

## Schlüter®-ECK-KHK-EB/V

Verbinder, Edelstahl V2A, gebürstet

Art.-Nr.	CHF / St.	P (St.)
V / KHK15 EB	<b>10,53</b>	50

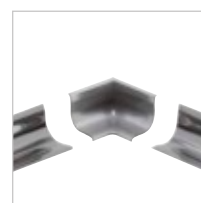

I2 = 2 Abgänge

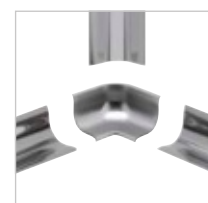

I3 = 3 Abgänge



E / KHK I/2 KHK I/3 KHK V / KHK



## Bordürenprofil

### Schlüter®-DESIGNLINE



Schlüter-DESIGNLINE ist ein Bordürenprofil, mit dem sich optisch ansprechende Wandbeläge gestalten lassen. Die Profilerie lässt sich mit den entsprechenden Schlüter-**RONDEC**-, **QUADEC**- oder **JOLLY**-Profilen für Wandaußenecken kombinieren. (Produktdatenblatt 2.2)

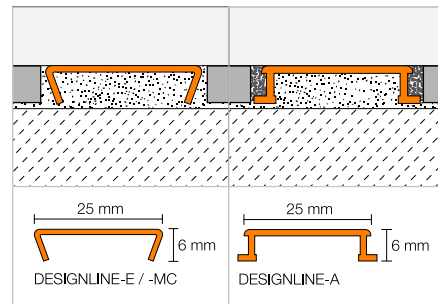

#### Schlüter®-DESIGNLINE-MC

Messing, verchromt

L = 2,50 m Art.-Nr.	CHF / m	KV (St.)
DL 625 MC	<b>42,04</b>	120

#### Schlüter®-DESIGNLINE-E

Edelstahl V2A, glänzend

L = 2,50 m Art.-Nr.	CHF / m	KV (St.)
DL 625 E	<b>29,87</b>	120

#### Schlüter®-DESIGNLINE-EB

Edelstahl V2A, gebürstet

L = 2,50 m Art.-Nr.	CHF / m	KV (St.)
DL 625 EB	<b>34,38</b>	120

#### Schlüter®-DESIGNLINE-AME

Alu, matt eloxiert

L = 2,50 m Art.-Nr.	CHF / m	KV (St.)
DL 625 ...*	<b>14,69</b>	120

#### Schlüter®-DESIGNLINE-AGE

Alu, glänzend eloxiert

L = 2,50 m Art.-Nr.	CHF / m	KV (St.)
DL 625 ...**	<b>27,12</b>	120

#### Schlüter®-DESIGNLINE-AGBE

Alu, gebürstet, eloxiert

L = 2,50 m Art.-Nr.	CHF / m	KV (St.)
DL 625 ...***	<b>28,55</b>	120

#### Schlüter®-DESIGNLINE-AC

Alu, farbig beschichtet

L = 2,50 m Art.-Nr.	CHF / m	KV (St.)
DL 625 ...****	<b>17,03</b>	120



#### Art.-Nr. um Oberfläche/Farbe ergänzen (z. B. DL 625 MBW)

\* Oberflächen/Farben: AE - AK - AM - AT

\*\* Oberflächen/Farben: ACG - AKG - AMG - ATG

\*\*\* Oberflächen/Farben: ACGB - AKGB - AMGB - ATGB

\*\*\*\* Oberflächen/Farben: BW - MBW - MGS

Eine Übersicht über die Oberflächen und Farben finden Sie ab Seite 342.

#### Hinweis:

Zu Schlüter-DESIGNLINE passen alle **RONDEC**-, **QUADEC**- und **JOLLY**-Profile mit der entsprechenden Art.-Nr. für die Oberfläche.

## Dekorprofil

## Schlüter®-QUADEC-FS

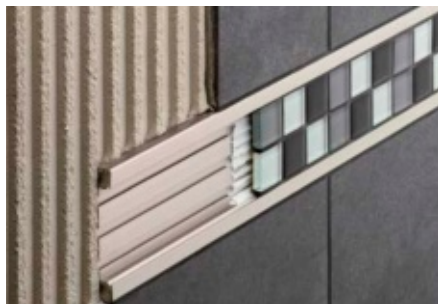

Schlüter-QUADEC-FS ist ein dekoratives Profil zur Einfassung von Bordüren oder ornamental verlegten Fliesenstreifen.  
(Produktdatenblatt 2.11)

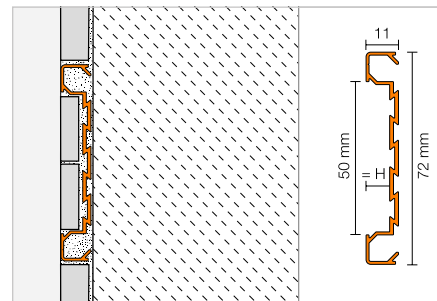

## Schlüter®-QUADEC-FS

Alu, matt eloxiert

H (mm)	L = 2,50 m Art.-Nr.	CHF / m	KV (St.)
8	QF 8/50 ...*	50,68	120

## Ecke

## Schlüter®-QUADEC-FS/E

Außen-/Innenecke 90°

H (mm)	Art.-Nr.	CHF / St.	P (St.)
8	EV / QF 8/50 ...*	35,50	50



Die variable Ecke kann sowohl für Innen- als auch für Außenecken verwendet werden.

## Art.-Nr. um Oberfläche ergänzen (z. B. EV / QF 8/50 AT)

\* Oberflächen: AE - AT

Eine Übersicht über die Oberflächen und Farben finden Sie ab Seite 342.





## Aufnahmeprofil

### Schlüter®-DECO-SG



Schlüter-DECO-SG ist ein dekoratives Profil zur Fugengestaltung in Fliesenbelägen. Es bildet wahlweise eine 12 mm bzw. 15 mm breite Schattenfuge aus. Die Fuge eignet sich ideal zur Aufnahme und Fixierung von Glaselementen im Boden- und Wandbereich. (Produktdatenblatt 2.16)

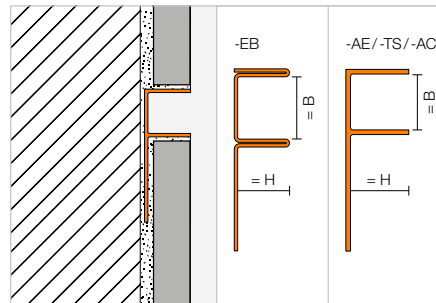

#### Schlüter®-DECO-SG-EB

Edelstahl V4A, gebürstet, B = 12 mm

H (mm)	L = 2,50 m Art.-Nr.	CHF / m	KV (St.)
8	SG 80 EB 12	<b>58,97</b>	120
10	SG 100 EB 12	<b>61,91</b>	120
11	SG 110 EB 12	<b>64,87</b>	120
12,5	SG 125 EB 12	<b>67,81</b>	120

#### Schlüter®-DECO-SG-EB

Edelstahl V4A, gebürstet, B = 15 mm

H (mm)	L = 2,50 m Art.-Nr.	CHF / m	KV (St.)
8	SG 80 EB 15	<b>63,40</b>	120
10	SG 100 EB 15	<b>66,36</b>	120
11	SG 110 EB 15	<b>69,30</b>	120
12,5	SG 125 EB 15	<b>72,24</b>	120

#### Schlüter®-DECO-SG-AE

Alu, Natur, matt eloxiert, B = 12 mm

H (mm)	L = 2,50 m Art.-Nr.	CHF / m	KV (St.)
8	SG 80 AE 12	<b>21,06</b>	120
10	SG 100 AE 12	<b>21,62</b>	120
11	SG 110 AE 12	<b>22,14</b>	120
12,5	SG 125 AE 12	<b>22,69</b>	120

#### Schlüter®-DECO-SG-AE

Alu, Natur, matt eloxiert, B = 15 mm

H (mm)	L = 2,50 m Art.-Nr.	CHF / m	KV (St.)
8	SG 80 AE 15	<b>24,38</b>	120
10	SG 100 AE 15	<b>24,74</b>	120
11	SG 110 AE 15	<b>25,61</b>	120
12,5	SG 125 AE 15	<b>26,18</b>	120

#### Schlüter®-DECO-SG-AC

Alu, farbig beschichtet, B = 12 mm

H (mm)	L = 2,50 m Art.-Nr.	CHF / m	KV (St.)
8	SG 80 ...* 12	<b>24,67</b>	120
10	SG 100 ...* 12	<b>25,26</b>	120
11	SG 110 ...* 12	<b>25,84</b>	120
12,5	SG 125 ...* 12	<b>26,42</b>	120

#### Schlüter®-DECO-SG-AC

Alu, farbig beschichtet, B = 15 mm

H (mm)	L = 2,50 m Art.-Nr.	CHF / m	KV (St.)
8	SG 80 ...* 15	<b>28,77</b>	120
10	SG 100 ...* 15	<b>29,36</b>	120
11	SG 110 ...* 15	<b>29,95</b>	120
12,5	SG 125 ...* 15	<b>30,53</b>	120

#### Schlüter®-DECO-SG-TS

Alu, strukturbeschichtet, B = 12 mm

H (mm)	L = 2,50 m Art.-Nr.	CHF / m	KV (St.)
8	SG 80 ...** 12	<b>29,61</b>	120
10	SG 100 ...** 12	<b>30,30</b>	120
11	SG 110 ...** 12	<b>31,00</b>	120
12,5	SG 125 ...** 12	<b>31,71</b>	120

#### Schlüter®-DECO-SG-TS

Alu, strukturbeschichtet, B = 15 mm

H (mm)	L = 2,50 m Art.-Nr.	CHF / m	KV (St.)
8	SG 80 ...** 15	<b>34,53</b>	120
10	SG 100 ...** 15	<b>35,24</b>	120
11	SG 110 ...** 15	<b>35,94</b>	120
12,5	SG 125 ...** 15	<b>36,65</b>	120

Art.-Nr. um Oberfläche/Farbe ergänzen (z. B. SG 80 TS0B 15)

\* Farben: MBW - MGS

\*\* Farben: TSBG - TSC - TSDA - TSG - TSI - TS0B - TSSG



## Erhältliche Oberflächen | Farben



Eine Übersicht über die Oberflächen und Farben finden Sie ab Seite 342.

## Sockelprofil

## Schlüter®-DESIGNBASE-SL-E



Schlüter-DESIGNBASE-SL-E ist ein hochwertiges Profil aus Edelstahl zur schnellen Erstellung von Sockelbekleidungen für höher beanspruchte Bereiche. Das Profil wird mit einem geeigneten Kleber im Wandbereich fixiert. Die ebenfalls aus Edelstahl gefertigten Verbindungselemente ermöglichen eine einfache und schnelle Montage. Optional kann das Profil mit einer als Zubehör erhältlichen Dichtlippe ausgestattet werden, um die Randfuge vor dem Eindringen von Feuchtigkeit zu schützen und die Übertragung von Trittschall zu reduzieren.

(Produktdatenblatt 16.2)

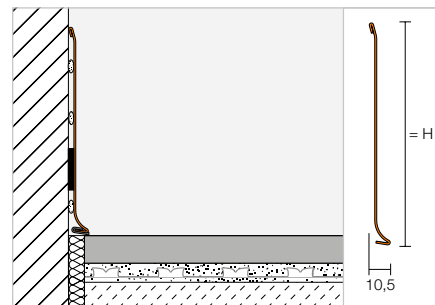

## Schlüter®-DESIGNBASE-SL-EB

Edelstahl V2A, gebürstet

H (mm)	L = 2,50 m Art.-Nr.	CHF / m	KV (St.)
110	DB SL 110 EB	<b>53,07</b>	60
160	DB SL 160 EB	<b>66,36</b>	60

## Ecke | Endkappe | Verbinder | Dichtlippe

## Schlüter®-DESIGNBASE-SL-EB/E 90°

Außenecke 90°, Edelstahl V2A, gebürstet

H (mm)	Art.-Nr.	CHF / St.	P (St.)
110	E 90 / DB SL 110 EB	<b>51,61</b>	50
160	E 90 / DB SL 160 EB	<b>54,56</b>	50



## Schlüter®-DESIGNBASE-SL-EB/I 90°

Innenecke 90°, Edelstahl V2A, gebürstet

H (mm)	Art.-Nr.	CHF / St.	P (St.)
110	I 90 / DB SL 110 EB	<b>51,61</b>	50
160	I 90 / DB SL 160 EB	<b>54,56</b>	50

## Schlüter®-DESIGNBASE-SL-EB/EK

Endkappe links, Edelstahl V2A, gebürstet

H (mm)	Art.-Nr.	CHF / St.	P (St.)
110	EL / DB SL 110 EB	<b>36,86</b>	50
160	EL / DB SL 160 EB	<b>38,35</b>	50



## Schlüter®-DESIGNBASE-SL-EB/EK

Endkappe rechts, Edelstahl V2A, gebürstet

H (mm)	Art.-Nr.	CHF / St.	P (St.)
110	ER / DB SL 110 EB	<b>36,86</b>	50
160	ER / DB SL 160 EB	<b>38,35</b>	50

## Schlüter®-DESIGNBASE-SL-EB/V

Verbinder, Edelstahl V2A, gebürstet

H (mm)	Art.-Nr.	CHF / St.	P (St.)
110	V / DB SL 110 EB	<b>22,13</b>	50
160	V / DB SL 160 EB	<b>23,60</b>	50



## Schlüter®-DESIGNBASE-SL/ZS

Dichtlippe

L = 2,50 m Art.-Nr.	CHF / m	KV (St.)
DB ZS LLE	<b>6,63</b>	60

**Farbe:**

DB ZS LLE = lichtgrau





## Sockelprofil

### Schlüter®-DESIGNBASE-SL-A



Schlüter-DESIGNBASE-SL-A ist ein Profil aus hochwertigem, beschichtetem oder eloxiertem Aluminium zur schnellen Erstellung von formschönen Sockelbekleidungen. Das Profil wird einfach mit einem geeigneten Kleber im Wandbereich fixiert. Optional kann das Profil mit einer als Zubehör erhältlichen Dichtlippe ausgestattet werden, um die Randfuge vor dem Eindringen von Feuchtigkeit zu schützen und die Übertragung von Trittschall zu reduzieren.

(Produktdatenblatt 16.2)

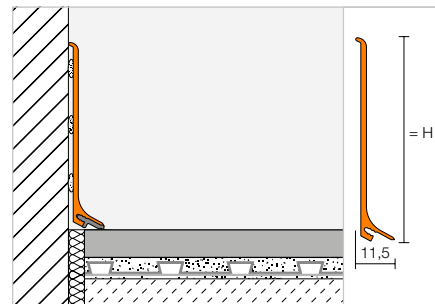

#### Schlüter®-DESIGNBASE-SL-AE

Alu, Natur, matt eloxiert

H (mm)	L = 2,50 m Art.-Nr.	CHF / m	KV (St.)
60	DB SL 60 AE	<b>16,62</b>	60
80	DB SL 80 AE	<b>21,14</b>	60

#### Schlüter®-DESIGNBASE-SL-AEEB

Alu, edelstahl, gebürstet, eloxiert

H (mm)	L = 2,50 m Art.-Nr.	CHF / m	KV (St.)
60	DB SL 60 AEEB	<b>28,70</b>	60
80	DB SL 80 AEEB	<b>37,00</b>	60

#### Schlüter®-DESIGNBASE-SL-AC

Alu, farbig beschichtet

H (mm)	L = 2,50 m Art.-Nr.	CHF / m	KV (St.)
60	DB SL 60 MBW	<b>21,89</b>	60
80	DB SL 80 MBW	<b>27,17</b>	60

## Ecke | Endkappe | Verbinder | Dichtlippe

#### Schlüter®-DESIGNBASE-SL-AE/ED

Außenecke 90°, Alu, Natur, matt eloxiert

H (mm)	Art.-Nr.	CHF / St.	P (St.)
60	ED / DB SL 60 AE	<b>15,11</b>	50
80	ED / DB SL 80 AE	<b>15,11</b>	50

#### Schlüter®-DESIGNBASE-SL-AEEB/ED

Außenecke 90°, Alu, edelstahl, gebürstet eloxiert

H (mm)	Art.-Nr.	CHF / St.	P (St.)
60	ED / DB SL 60 AEEB	<b>15,11</b>	50
80	ED / DB SL 80 AEEB	<b>15,11</b>	50

#### Schlüter®-DESIGNBASE-SL-AC/ED

Außenecke 90°, Alu, farbig beschichtet

H (mm)	Art.-Nr.	CHF / St.	P (St.)
60	ED / DB SL 60 MBW	<b>15,11</b>	50
80	ED / DB SL 80 MBW	<b>15,11</b>	50

#### Schlüter®-DESIGNBASE-SL-AE/ID

Innenecke 90°, Alu, Natur, matt eloxiert

H (mm)	Art.-Nr.	CHF / St.	P (St.)
60	ID / DB SL 60 AE	<b>15,11</b>	50
80	ID / DB SL 80 AE	<b>15,11</b>	50

#### Schlüter®-DESIGNBASE-SL-AEEB/ID

Innenecke 90°, Alu, edelstahl, eloxiert

H (mm)	Art.-Nr.	CHF / St.	P (St.)
60	ID / DB SL 60 AEEB	<b>15,11</b>	50
80	ID / DB SL 80 AEEB	<b>15,11</b>	50

#### Schlüter®-DESIGNBASE-SL-AC/ID

Innenecke 90°, Alu, farbig beschichtet

H (mm)	Art.-Nr.	CHF / St.	P (St.)
60	ID / DB SL 60 MBW	<b>15,11</b>	50
80	ID / DB SL 80 MBW	<b>15,11</b>	50

#### Hinweis:

Die Innenecken (ID / DB SL 60 AEEB und ID / DB SL 80 AEEB) sind aus produktionstechnischen Gründen nicht gebürstet.

#### Schlüter®-DESIGNBASE-SL-AE/EK

Endkappe links, Alu, Natur, matt eloxiert

H (mm)	Art.-Nr.	CHF / St.	P (St.)
60	EL / DB SL 60 AE	<b>15,11</b>	50
80	EL / DB SL 80 AE	<b>15,11</b>	50

#### Schlüter®-DESIGNBASE-SL-AEEB/EK

Endkappe links, Alu, edelstahl, gebürstet, eloxiert

H (mm)	Art.-Nr.	CHF / St.	P (St.)
60	EL / DB SL 60 AEEB	<b>15,11</b>	50
80	EL / DB SL 80 AEEB	<b>15,11</b>	50

#### Schlüter®-DESIGNBASE-SL-AC/EK

Endkappe links, Alu, farbig beschichtet

H (mm)	Art.-Nr.	CHF / St.	P (St.)
60	EL / DB SL 60 MBW	<b>15,11</b>	50
80	EL / DB SL 80 MBW	<b>15,11</b>	50

#### Schlüter®-DESIGNBASE-SL-AE/EK

Endkappe rechts, Alu, Natur, matt eloxiert

H (mm)	Art.-Nr.	CHF / St.	P (St.)
60	ER / DB SL 60 AE	<b>15,11</b>	50
80	ER / DB SL 80 AE	<b>15,11</b>	50

#### Schlüter®-DESIGNBASE-SL-AEEB/EK

Endkappe rechts, Alu, edelstahl, gebürstet, eloxiert

H (mm)	Art.-Nr.	CHF / St.	P (St.)
60	ER / DB SL 60 AEEB	<b>15,11</b>	50
80	ER / DB SL 80 AEEB	<b>15,11</b>	50

#### Schlüter®-DESIGNBASE-SL-AC/EK

Endkappe rechts, Alu, farbig beschichtet

H (mm)	Art.-Nr.	CHF / St.	P (St.)
60	ER / DB SL 60 MBW	<b>15,11</b>	50
80	ER / DB SL 80 MBW	<b>15,11</b>	50

**Schlüter®-DESIGNBASE-SL-AE/V**

Verbinder, Alu, Natur, matt eloxiert

H (mm)	Art.-Nr.	CHF / St.	P (St.)
60	V / DB SL 60 AE	<b>15,11</b>	50
80	V / DB SL 80 AE	<b>15,11</b>	50

**Erhältliche farbige Beschichtung:**

MBW

Farben: MBW

Eine Übersicht über die Oberflächen und Farben finden Sie ab Seite 342.

**Schlüter®-DESIGNBASE-SL-AEEB/V**

Verbinder, Alu, edelstahl, gebürstet, eloxiert

H (mm)	Art.-Nr.	CHF / St.	P (St.)
60	V / DB SL 60 AEEB	<b>15,11</b>	50
80	V / DB SL 80 AEEB	<b>15,11</b>	50

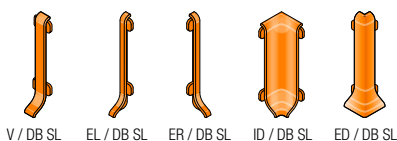

V / DB SL EL / DB SL ER / DB SL ID / DB SL ED / DB SL

**Schlüter®-DESIGNBASE-SL-AC/V**

Verbinder, Alu, farbig beschichtet

H (mm)	Art.-Nr.	CHF / St.	P (St.)
60	V / DB SL 60 MBW	<b>15,11</b>	50
80	V / DB SL 80 MBW	<b>15,11</b>	50

**Schlüter®-DESIGNBASE-SL/ZS**

Dichtlippe

L = 2,50 m Art.-Nr.	CHF / m	KV (St.)
DB ZS LL	<b>5,96</b>	60
DB ZS LL 3/LG	<b>7,40</b>	60

**Farben:**

DB ZS LL = lichtgrau

DB ZS LL 3/LG = lichtgrau

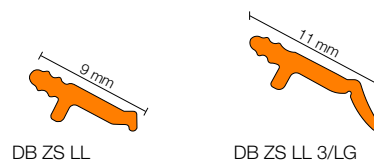

DB ZS LL

DB ZS LL 3/LG

**Hinweis:**

Neue, verlängerte Dichtlippe DB ZS LL 3/LG zur Aufnahme von Estrich-Absenkungen im Neubau.

**Hinweis:**

Schlüter-DESIGNBASE-SL-A kann mit der Rundbiegemaschine Schlüter-RUMA unter gewissen Voraussetzungen im Radius gebogen werden. Im Bedarfsfall sprechen Sie uns bitte an.

Sockelleisten mit LED-Beleuchtung erstellen Sie mit Schlüter-DESIGNBASE-QD, siehe Preisliste LT.





## Abschlussprofil

### Schlüter®-RONDEC-STEP

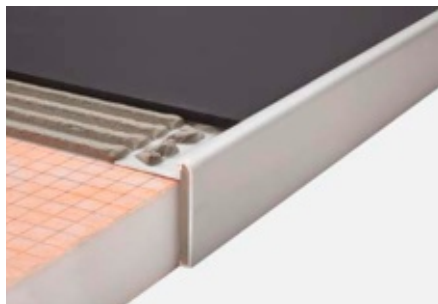

Schlüter-RONDEC-STEP ist ein Kantenprofil mit Fugensteg für Arbeitsplatten oder Ablagen, die einen keramischen Belag erhalten. Die obere Abschlusskante erhält eine abgerundete Optik.  
(Produktdatenblatt 2.8)

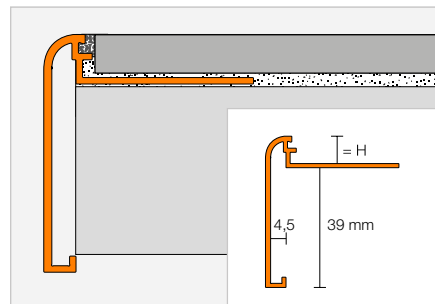

#### Schlüter®-RONDEC-STEP-AE

Alu, Natur, matt eloxiert

H (mm)	L = 2,50 m Art.-Nr.	CHF / m	KV (St.)
8	RS 80 AE 39	<b>31,48</b>	60
10	RS 100 AE 39	<b>32,14</b>	60
12,5	RS 125 AE 39	<b>32,77</b>	60

#### Schlüter®-RONDEC-STEP-ACGB

Alu, chrom, gebürstet, eloxiert

H (mm)	L = 2,50 m Art.-Nr.	CHF / m	KV (St.)
8	RS 80 ACGB 39	<b>38,89</b>	60
10	RS 100 ACGB 39	<b>39,54</b>	60
12,5	RS 125 ACGB 39	<b>40,14</b>	60

#### Schlüter®-RONDEC-STEP-AC

Alu, farbig beschichtet

H (mm)	L = 2,50 m Art.-Nr.	CHF / m	KV (St.)
8	RS 80 ...* 39	<b>34,88</b>	60
10	RS 100 ...* 39	<b>36,04</b>	60
12,5	RS 125 ...* 39	<b>37,19</b>	60

## Ecke

#### Schlüter®-RONDEC-STEP/E 90°

Außenecke 90°

H (mm)	Art.-Nr.	CHF / St.	P (St.)
8	E90 RS 80 ...** 39	<b>35,30</b>	50
10	E90 RS 100 ...** 39	<b>35,30</b>	50
12,5	E90 RS 125 ...** 39	<b>35,30</b>	50

#### Schlüter®-RONDEC-STEP/E 135°

Außenecke 135°

H (mm)	Art.-Nr.	CHF / St.	P (St.)
8	E135 RS 80 ...** 39	<b>35,30</b>	50
10	E135 RS 100 ...** 39	<b>35,30</b>	50
12,5	E135 RS 125 ...** 39	<b>35,30</b>	50



#### Schlüter®-RONDEC-STEP-AC/E 90°

Außenecke 90°, Alu, Vollmaterial

H (mm)	Art.-Nr.	CHF / St.	P (St.)
8	E90 RS 80 ...* 39	<b>34,02</b>	50
10	E90 RS 100 ...* 39	<b>34,02</b>	50
12,5	E90 RS 125 ...* 39	<b>34,02</b>	50

#### Schlüter®-RONDEC-STEP-AC/E 135°

Außenecke 135°, Alu, Vollmaterial

H (mm)	Art.-Nr.	CHF / St.	P (St.)
8	E135 RS 80 ...* 39	<b>34,02</b>	50
10	E135 RS 100 ...* 39	<b>34,02</b>	50
12,5	E135 RS 125 ...* 39	<b>34,02</b>	50



**MyDesign by Schlüter-Systems**  
Individuelle Bedruckung möglich.  
Mehr Infos ab Seite 26.

#### Schlüter®-RONDEC-STEP/I 90°

Innenecke 90°

H (mm)	Art.-Nr.	CHF / St.	P (St.)
8	I90 RS 80 ...** 39	<b>35,30</b>	50
10	I90 RS 100 ...** 39	<b>35,30</b>	50
12,5	I90 RS 125 ...** 39	<b>35,30</b>	50

#### Schlüter®-RONDEC-STEP/I 135°

Innenecke 135°

H (mm)	Art.-Nr.	CHF / St.	P (St.)
8	I135 RS 80 ...** 39	<b>35,30</b>	50
10	I135 RS 100 ...** 39	<b>35,30</b>	50
12,5	I135 RS 125 ...** 39	<b>35,30</b>	50



#### Schlüter®-RONDEC-STEP-AC/I 90°

Innenecke 90°, Alu, Vollmaterial

H (mm)	Art.-Nr.	CHF / St.	P (St.)
8	I90 RS 80 ...* 39	<b>34,02</b>	50
10	I90 RS 100 ...* 39	<b>34,02</b>	50
12,5	I90 RS 125 ...* 39	<b>34,02</b>	50

#### Schlüter®-RONDEC-STEP-AC/I 135°

Innenecke 135°, Alu, Vollmaterial

H (mm)	Art.-Nr.	CHF / St.	P (St.)
8	I135 RS 80 ...* 39	<b>34,02</b>	50
10	I135 RS 100 ...* 39	<b>34,02</b>	50
12,5	I135 RS 125 ...* 39	<b>34,02</b>	50

Art.-Nr. um Oberfläche/Farbe ergänzen  
(z. B. I135 RS 80 MBW 39)

BW MBW **MGS**

\* Oberflächen/Farben: BW - MBW - MGS

\*\* Oberflächen/Farben: ACGB - AE

Eine Übersicht über die Oberflächen und Farben finden Sie ab Seite 342.

## Abschlussprofil

## Schlüter®-RONDEC-STEP-CT



Schlüter-RODEC-STEP-CT ist ein Kantenprofil mit Fugensteg für Arbeitsplatten oder Ablagen, die einen keramischen Belag erhalten. In dem Freiraum des Profils können der Belag der Oberseite wieder aufgegriffen oder andere dekorative Elemente eingebracht werden.

(Produktdatenblatt 2.8)

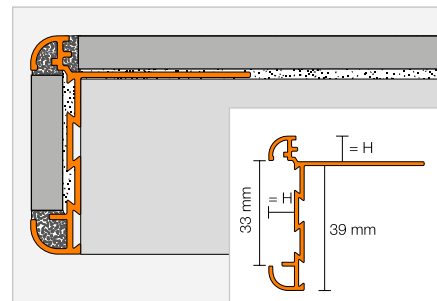

## Schlüter®-RONDEC-STEP-CT-AE

Alu, Natur, matt eloxiert

H (mm)	L = 2,50 m Art.-Nr.	CHF / m	KV (St.)
8	RC 80 AE 39	<b>51,71</b>	60
10	RC 100 AE 39	<b>52,85</b>	60
12,5	RC 125 AE 39	<b>53,95</b>	60

## Schlüter®-RONDEC-STEP-CT-ACGB

Alu, chrom, gebürstet, eloxiert

H (mm)	L = 2,50 m Art.-Nr.	CHF / m	KV (St.)
8	RC 80 ACGB 39	<b>56,04</b>	60
10	RC 100 ACGB 39	<b>57,12</b>	60
12,5	RC 125 ACGB 39	<b>58,21</b>	60

## Ecke

## Schlüter®-RONDEC-STEP-CT/E 90°

Außenecke 90°

H (mm)	Art.-Nr.	CHF / St.	P (St.)
8	E90 RC 80 ...* 39	<b>35,30</b>	10
10	E90 RC 100 ...* 39	<b>35,30</b>	10
12,5	E90 RC 125 ...* 39	<b>35,30</b>	10

## Schlüter®-RONDEC-STEP-CT/E 135°

Außenecke 135°

H (mm)	Art.-Nr.	CHF / St.	P (St.)
8	E135 RC 80 ...* 39	<b>35,30</b>	10
10	E135 RC 100 ...* 39	<b>35,30</b>	10
12,5	E135 RC 125 ...* 39	<b>35,30</b>	10



## Schlüter®-RONDEC-STEP-CT/I 90°

Innenecke 90°

H (mm)	Art.-Nr.	CHF / St.	P (St.)
8	I90 RC 80 ...* 39	<b>35,30</b>	10
10	I90 RC 100 ...* 39	<b>35,30</b>	10
12,5	I90 RC 125 ...* 39	<b>35,30</b>	10

## Schlüter®-RONDEC-STEP-CT/I 135°

Innenecke 135°

H (mm)	Art.-Nr.	CHF / St.	P (St.)
8	I135 RC 80 ...* 39	<b>35,30</b>	10
10	I135 RC 100 ...* 39	<b>35,30</b>	10
12,5	I135 RC 125 ...* 39	<b>35,30</b>	10



Art.-Nr. um Oberfläche ergänzen (z. B. I135 RC 80 AE 39)

\* Oberflächen: ACGB - AE

Eine Übersicht über die Oberflächen und Farben finden Sie ab Seite 342.



## Abschlussprofil | Ecke | Verbinder

### Schlüter®-SCHIENE-STEP-EB



Schlüter-SCHIENE-STEP-EB ist ein hochwertiges Abschlussprofil aus gebürstetem Edelstahl. Durch die variable Geometrie ist dieses Profil für unterschiedliche Anwendungen wie Arbeitsplatten, Treppenstufen oder den Abschluss von Sanierungen „Fliese auf Fliese“ einsetzbar. (Produktdatenblatt 2.15)

Profilhöhe H1 = 11 mm



#### Schlüter®-SCHIENE-STEP-EB



Edelstahl V2A, gebürstet, H1 = 11 mm

H (mm)	L = 2,50 m Art.-Nr.	CHF / m	KV (St.)
6	SS 60 EB 11	42,90	60
12,5	SS 125 EB 11	44,04	60

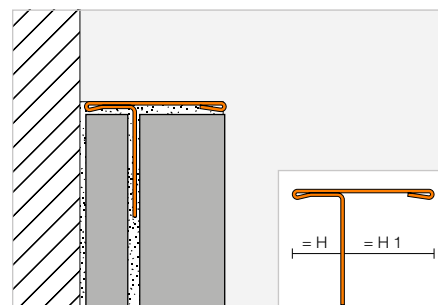

#### Schlüter®-SCHIENE-STEP-EB/V

Verbinder, Edelstahl V2A, gebürstet

H (mm)	Art.-Nr.	CHF / St.	P (St.)
6	V / SS 60 EB 11	17,16	50
12,5	V / SS 125 EB 11	17,16	50



V / SS EB

Profilhöhe H1 = 30 mm

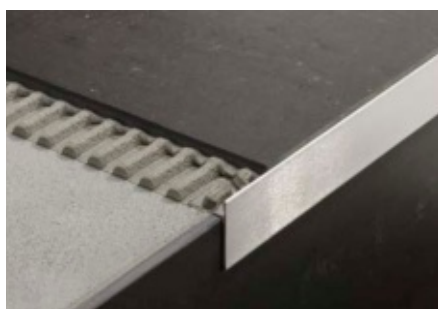

#### Schlüter®-SCHIENE-STEP-EB



Edelstahl V2A, gebürstet, H1 = 30 mm

H (mm)	L = 2,50 m Art.-Nr.	CHF / m	KV (St.)
9	SS 90 EB 30	47,95	60
11	SS 110 EB 30	49,13	60
12,5	SS 125 EB 30	50,28	60

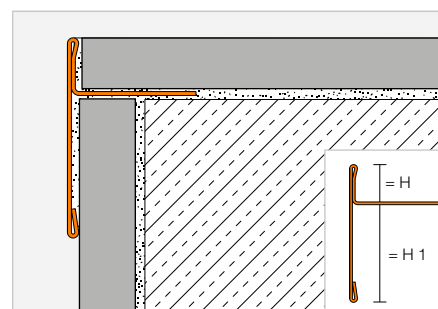

#### Schlüter®-SCHIENE-STEP-EB/E 90°

Außenecke 90°, Edelstahl V2A, gebürstet

H (mm)	Art.-Nr.	CHF / St.	P (St.)
9	E90 / SS 90 EB 30	19,50	50
11	E90 / SS 110 EB 30	19,50	50
12,5	E90 / SS 125 EB 30	19,50	50

#### Schlüter®-SCHIENE-STEP-EB/V

Verbinder, Edelstahl V2A, gebürstet

H (mm)	Art.-Nr.	CHF / St.	P (St.)
9	V / SS 90 EB 30	17,16	50
11	V / SS 110 EB 30	17,16	50
12,5	V / SS 125 EB 30	17,16	50

#### Hinweis:

Außenecke 90° auch als Endkappe nutzbar.

Profilhöhe H1 = 39 mm

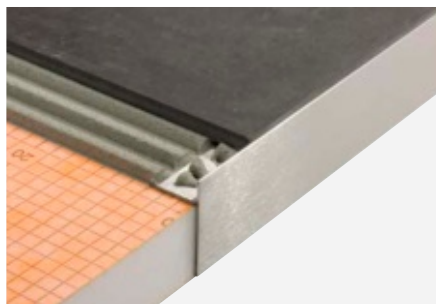
**Schlüter®-SCHIENE-STEP-EB**

Edelstahl V2A, gebürstet, H1 = 39 mm

H (mm)	L = 2,50 m Art.-Nr.	CHF / m	KV (St.)
6	SS 60 EB 39	<b>57,69</b>	60
9	SS 90 EB 39	<b>60,02</b>	60
11	SS 110 EB 39	<b>61,20</b>	60
12,5	SS 125 EB 39	<b>63,17</b>	60

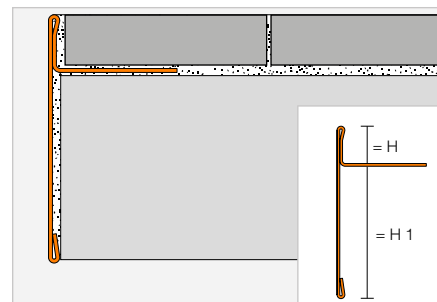
**Schlüter®-SCHIENE-STEP-EB/E 90°**

Außenecke 90°, Edelstahl V2A, gebürstet

H (mm)	Art.-Nr.	CHF / St.	P (St.)
6	E90 / SS 60 EB 39	<b>19,50</b>	50
9	E90 / SS 90 EB 39	<b>19,50</b>	50
11	E90 / SS 110 EB 39	<b>19,50</b>	50
12,5	E90 / SS 125 EB 39	<b>19,50</b>	50

**Schlüter®-SCHIENE-STEP-EB/I 90°**

Innenecke 90°, Edelstahl V2A, gebürstet

H (mm)	Art.-Nr.	CHF / St.	P (St.)
6	I90 / SS 60 EB 39	<b>19,50</b>	50
9	I90 / SS 90 EB 39	<b>19,50</b>	50
11	I90 / SS 110 EB 39	<b>19,50</b>	50
12,5	I90 / SS 125 EB 39	<b>19,50</b>	50

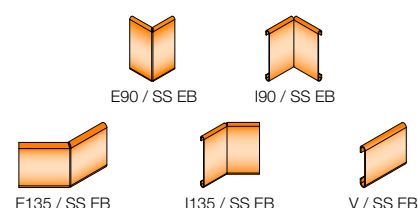
**Schlüter®-SCHIENE-STEP-EB/E 135°**

Außenecke 135°, Edelstahl V2A, gebürstet

H (mm)	Art.-Nr.	CHF / St.	P (St.)
6	E135 / SS 60 EB 39	<b>19,50</b>	50
9	E135 / SS 90 EB 39	<b>19,50</b>	50
11	E135 / SS 110 EB 39	<b>19,50</b>	50
12,5	E135 / SS 125 EB 39	<b>19,50</b>	50

**Schlüter®-SCHIENE-STEP-EB/I 135°**

Innenecke 135°, Edelstahl V2A, gebürstet

H (mm)	Art.-Nr.	CHF / St.	P (St.)
6	I135 / SS 60 EB 39	<b>19,50</b>	50
9	I135 / SS 90 EB 39	<b>19,50</b>	50
11	I135 / SS 110 EB 39	<b>19,50</b>	50
12,5	I135 / SS 125 EB 39	<b>19,50</b>	50

**Schlüter®-SCHIENE-STEP-EB/V**

Verbinder, Edelstahl V2A, gebürstet

H (mm)	Art.-Nr.	CHF / St.	P (St.)
6	V / SS 60 EB 39	<b>17,16</b>	50
9	V / SS 90 EB 39	<b>17,16</b>	50
11	V / SS 110 EB 39	<b>17,16</b>	50
12,5	V / SS 125 EB 39	<b>17,16</b>	50

**Abschlussprofil****Schlüter®-SCHIENE-STEP**

Schlüter-SCHIENE-STEP ist ein Kantenprofil mit Fugensteg für Arbeitsplatten oder Ablagen, die einen keramischen Belag erhalten.

(Produktdatenblatt 2.15)

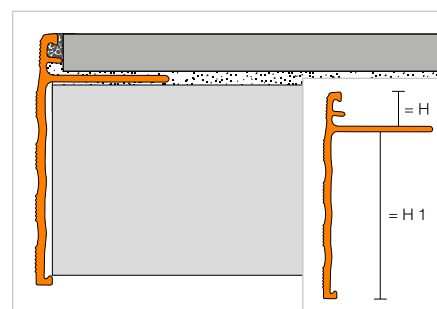
**Schlüter®-SCHIENE-STEP-AE**

Alu, Natur, matt eloxiert, H1 = 30 mm

H (mm)	L = 2,50 m Art.-Nr.	CHF / m	KV (St.)
8	SS 80 AE 30	<b>30,64</b>	60
10	SS 100 AE 30	<b>31,12</b>	60
12,5	SS 125 AE 30	<b>32,06</b>	60
15	SS 150 AE 30	<b>32,88</b>	60

**Schlüter®-SCHIENE-STEP-AE**

Alu, Natur, matt eloxiert, H1 = 39 mm

H (mm)	L = 2,50 m Art.-Nr.	CHF / m	KV (St.)
8	SS 80 AE 39	<b>31,45</b>	60
10	SS 100 AE 39	<b>31,90</b>	60
12,5	SS 125 AE 39	<b>32,88</b>	60
15	SS 150 AE 39	<b>33,42</b>	60





# Schlüter-Profile

## Treppenprofile

Kanten von Treppenstufen sind starken mechanischen Belastungen ausgesetzt und stellen ein hohes Unfallrisiko dar. Durch ihre rutschhemmende Ausführung und gute optische Erkennbarkeit schaffen Schlüter-TREP-Profile, die auch nachträglich angebracht werden können, mehr Sicherheit. Sie schützen die Stufenkanten vor Beschädigung und sichern so die Schadensfreiheit von Fliesenbelägen auf Treppen. Schlüter-TREP-Profile lassen sich hervorragend mit Schlüter-LIPROTEC-Lichtprofiltechnik kombinieren.





## Treppenprofile

Schlüter®-TREP-V	105
Schlüter®-TREP-S/-B	106
Schlüter®-TREP-E	107
Schlüter®-TREP-G/-GL	108
Schlüter®-TREP-FL	109

## Treppenprofile zum Nachrüsten

Schlüter®-TREP-EK	111
Schlüter®-TREP-EFK	111
Schlüter®-TREP-GK/-GLK	112

## Montagekleber

Schlüter®-KERDI-FIX	112
---------------------	-----





# Schlüter®-TREP-V

## Design und Funktion in Harmonie

Schlüter-TREP-V vereint die aktuellsten Entwicklungen zur Rutschhemmung mit den Empfehlungen der derzeit geltenden Regelwerke. TREP-V erlaubt mit Rutschhemmung R 10 nach DIN EN 16165 die sichere Nutzung von Treppenanlagen und kann somit in allen nicht nass belasteten Innenbereichen eingesetzt werden.

Die Farben und die Lichtbrechung der patentierten austauschbaren Trittsflächen sind so abgestimmt, dass eine optimale Kontrastwirkung zu den gängigen Fliesenfarben erzielt werden kann.

In zwei praxistgerechten Abmessungen und mit einer breiten, modernen Farbpalette können Sie Treppenanlagen mit TREP-V attraktiv und regelkonform gestalten.

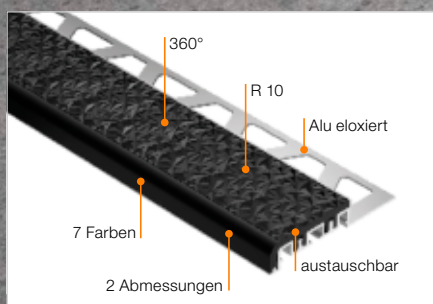

## Treppenprofil

## Schlüter®-TREP-V



Schlüter-TREP-V ist ein Treppenprofil aus Aluminium mit einer auswechselbaren Auftrittsfläche aus rutschhemmendem Kunststoff. Durch die umfangreiche Farbpalette der Auftrittsflächen kann die erforderliche Kontrastierung zum angrenzenden Bodenbelag sichergestellt werden. Das Profil ist wahlweise mit schmaler (TREP-V 42) oder breiter (TREP-V 60) Auftrittsfläche erhältlich. (Produktdatenblatt 3.6)

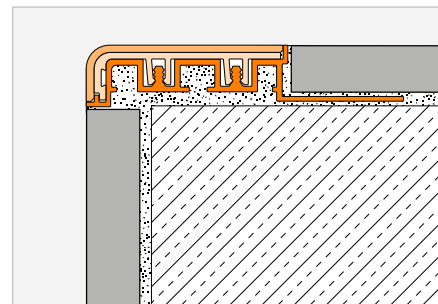

## Schlüter®-TREP-V 42

Trägerprofil (42 mm / 12 mm),  
Alu, Natur, matt eloxiert, R 10

H (mm)	L = 3,00 m Art.-Nr.	CHF / m	KV (St.)
9	TVL 42 ...* 90/300	32,30	60
11	TVL 42 ...* 110/300	33,47	60
12,5	TVL 42 ...* 125/300	34,65	60
L = 2,00 m			
9	TVL 42 ...* 90/200	32,30	60
11	TVL 42 ...* 110/200	33,47	60
12,5	TVL 42 ...* 125/200	34,65	60
L = 1,50 m			
9	TVL 42 ...* 90/150	32,30	60
11	TVL 42 ...* 110/150	33,47	60
12,5	TVL 42 ...* 125/150	34,65	60
L = 1,00 m			
9	TVL 42 ...* 90/100	32,30	60
11	TVL 42 ...* 110/100	33,47	60
12,5	TVL 42 ...* 125/100	34,65	60

## Schlüter®-TREP-V 60

Trägerprofil (60 mm / 32 mm),  
Alu, Natur, matt eloxiert, R 10

H (mm)	L = 3,00 m Art.-Nr.	CHF / m	KV (St.)
9	TVL 60 ...* 90/300	42,87	60
11	TVL 60 ...* 110/300	44,63	60
12,5	TVL 60 ...* 125/300	46,39	60
L = 2,00 m			
9	TVL 60 ...* 90/200	42,87	60
11	TVL 60 ...* 110/200	44,63	60
12,5	TVL 60 ...* 125/200	46,39	60
L = 1,50 m			
9	TVL 60 ...* 90/150	42,87	60
11	TVL 60 ...* 110/150	44,63	60
12,5	TVL 60 ...* 125/150	46,39	60
L = 1,00 m			
9	TVL 60 ...* 90/100	42,87	60
11	TVL 60 ...* 110/100	44,63	60
12,5	TVL 60 ...* 125/100	46,39	60

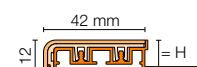

Schlüter-TREP-V 42

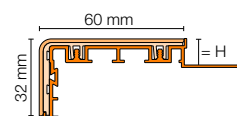

Schlüter-TREP-V 60

## Hinweis:

R 10 = Klasse der Rutschhemmung nach  
DIN EN 16165

## Endkappe

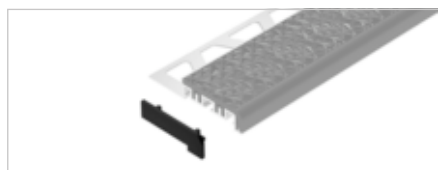

## Zubehör für TREP-V



## Schlüter®-TREP-V 42/EK

Endkappe links + rechts

Art.-Nr.	CHF / Set	P (Set)
E / TV 42 ...*	4,47	50

## Hinweis:

Arbeitshilfen für Schlüter-TREP-V stehen im Downloadbereich zur Verfügung.

## Schlüter®-TREP-V 60/EK

Endkappe links + rechts

Art.-Nr.	CHF / Set	P (Set)
E / TV 60 ...*	5,29	50

## Schlüter®-TREP-V 42/EL

Ersatzteil: Einlage (42 mm / 12 mm), R 10

L = 3,00 m Art.-Nr.	CHF / m	P (St.)
TVL 42 ...*/300	9,98	60
L = 2,00 m		
TVL 42 ...*/200	9,98	60

## Schlüter®-TREP-V 60/EL

Ersatzteil: Einlage (60 mm / 32 mm), R 10

L = 3,00 m Art.-Nr.	CHF / m	P (St.)
TVL 60 ...*/300	14,10	60
L = 2,00 m		
TVL 60 ...*/200	14,10	60



Art.-Nr. um Farbe ergänzen (z. B. TVL 60 GS/300)

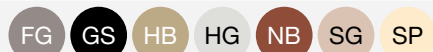

\* Farben: FG - GS - HB - HG - NB - SG - SP

Eine Übersicht über die Oberflächen und Farben finden Sie ab Seite 342.





## Treppenprofil

### Schlüter®-TREP-S/-B



Schlüter-TREP-S/-B sind Treppenprofile aus Aluminium oder Edelstahl mit einer eingeklemmten auswechselbaren Auftrittsfläche aus rutschhemmendem Kunststoff. Sie sind wahlweise mit breiter (TREP-B) oder schmaler (TREP-S) Auftrittsfläche erhältlich.  
(Produktdatenblatt 3.2)

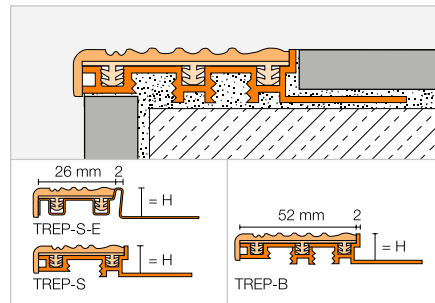

#### Schlüter®-TREP-B

Alu-Trägerprofil, breit (52 mm), R 9

H (mm)	L = 2,50 m Art.-Nr.	CHF / m	KV (St.)
8	...* 8 B	32,50	60
10	...* 10 B	34,49	60
12,5	...* 12 B	36,02	60
15	...* 15 B	37,98	60
25	...* 25 B	38,88	60
L = 1,50 m			
8	...* 8 B/150	32,50	60
10	...* 10 B/150	34,49	60
12,5	...* 12 B/150	36,02	60
15	...* 15 B/150	37,98	60
25	...* 25 B/150	38,88	60
L = 1,00 m			
8	...* 8 B/100	33,59	60
10	...* 10 B/100	35,57	60
12,5	...* 12 B/100	37,18	60
15	...* 15 B/100	39,08	60
25	...* 25 B/100	39,97	60

#### Schlüter®-TREP-S

Alu-Trägerprofil, schmal (26 mm), R 9

H (mm)	L = 2,50 m Art.-Nr.	CHF / m	KV (St.)
8	...* 8 S	23,34	60
10	...* 10 S	23,96	60
12,5	...* 12 S	24,98	60
L = 1,50 m			
8	...* 8 S/150	23,34	60
10	...* 10 S/150	23,96	60
12,5	...* 12 S/150	24,98	60
L = 1,00 m			
8	...* 8 S/100	24,56	60
10	...* 10 S/100	25,09	60
12,5	...* 12 S/100	26,06	60

#### Hinweis:

R 9 = Klasse der Rutschhemmung nach DIN 51130

#### Zubehör für TREP-B

##### Schlüter®-TREP-B/EK

Endkappe, breit (52 mm)

Art.-Nr.	CHF / St.	P (St.)
E 52 / ...*	2,45	50

##### Schlüter®-TREP-B/EL

Ersatzteil: Einlage, breit (52 mm)

L = 2,50 m Art.-Nr.	CHF / m	KV (St.)
PE 52 / ...*	9,02	60

#### Zubehör für TREP-S/-S-E

##### Schlüter®-TREP-S/EK

Endkappe, schmal (26 mm)

Art.-Nr.	CHF / St.	P (St.)
E 26 / ...*	1,51	50

##### Schlüter®-TREP-S/EL

Ersatzteil: Einlage, schmal (26 mm)

L = 2,50 m Art.-Nr.	CHF / m	KV (St.)
PE 26 / ...*	7,62	60



Art.-Nr. um Farbe ergänzen (z. B. PE 26 / HB)



\* Farben: CG - G - GS - HB - NB

#### Schlüter®-TREP-S-E

Edelstahl-Trägerprofil, schmal (26 mm), V2A, R 9

H (mm)	L = 2,50 m Art.-Nr.	CHF / m	KV (St.)
8	...* 8 SE	32,65	60
10	...* 10 SE	33,65	60
12,5	...* 12 SE	34,65	60
L = 1,50 m			
8	...* 8 SE/150	32,65	60
10	...* 10 SE/150	33,65	60
12,5	...* 12 SE/150	34,65	60
L = 1,00 m			
8	...* 8 SE/100	33,84	60
10	...* 10 SE/100	34,77	60
12,5	...* 12 SE/100	35,90	60

#### Schlüter®-TREP-TAP

Abdeckprofil

B (mm)	L = 2,50 m Art.-Nr.	CHF / m	KV (St.)
50	TAP 50 AE	16,88	60
L = 1,50 m			
50	TAP 50 AE/150	16,88	60
L = 1,00 m			
50	TAP 50 AE/100	16,88	60

#### Schlüter®-TREP-TAP-R

Abdeckprofil, geriffelt

B (mm)	L = 2,50 m Art.-Nr.	CHF / m	KV (St.)
61	TAP R61 AE	17,58	60
L = 1,50 m			
61	TAP R61 AE/150	17,58	60

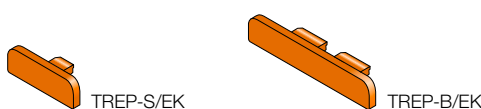
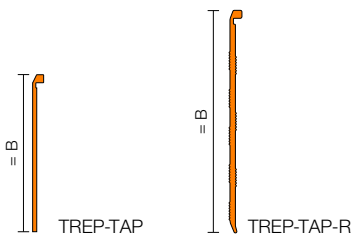

## Treppenprofil

## Schlüter®-TREP-E



Schlüter-TREP-E ist ein Treppenprofil aus Edelstahl mit spezieller rutschhemmender Profilierung.  
(Produktdatenblatt 3.3)

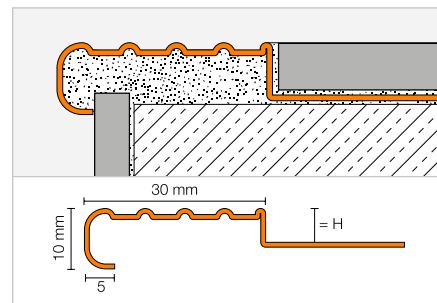

## Schlüter®-TREP-E

Edelstahl V2A, R 10, V 6

H (mm)	L = 2,50 m Art.-Nr.	CHF / m	KV (St.)
2	TE 20	21,31	60
3	TE 30	21,55	60
5	TE 50	22,00	60
8	TE 80	22,63	60
9	TE 90	22,86	60
10	TE 100	23,09	60
11	TE 110	23,34	60
13	TE 130	23,91	60
16	TE 160	24,47	60
22	TE 220	25,90	60
25	TE 250	26,57	60

## Schlüter®-TREP-E

Edelstahl V2A, R 10, V 6

H (mm)	L = 1,50 m Art.-Nr.	CHF / m	KV (St.)
2	TE 20/150	21,31	60
3	TE 30/150	21,55	60
5	TE 50/150	22,00	60
8	TE 80/150	22,63	60
9	TE 90/150	22,86	60
10	TE 100/150	23,09	60
11	TE 110/150	23,34	60
13	TE 130/150	23,91	60
16	TE 160/150	24,47	60
22	TE 220/150	25,90	60
25	TE 250/150	26,57	60

## Schlüter®-TREP-E

Edelstahl V2A, R 10, V 6

H (mm)	L = 1,00 m Art.-Nr.	CHF / m	KV (St.)
2	TE 20/100	22,44	60
3	TE 30/100	22,63	60
5	TE 50/100	23,09	60
8	TE 80/100	23,73	60
9	TE 90/100	24,01	60
10	TE 100/100	24,23	60
11	TE 110/100	24,47	60
13	TE 130/100	25,00	60
16	TE 160/100	25,67	60
22	TE 220/100	27,04	60
25	TE 250/100	27,68	60

## Schlüter®-TREP-E V4A

Edelstahl V4A, R 10, V 6

H (mm)	L = 2,50 m Art.-Nr.	CHF / m	KV (St.)
8	TE 80/V4A	24,89	60
11	TE 110/V4A	25,65	60
13	TE 130/V4A	26,31	60
16	TE 160/V4A	26,88	60

## Schlüter®-TREP-E V4A

Edelstahl V4A, R 10, V 6

H (mm)	L = 1,50 m Art.-Nr.	CHF / m	KV (St.)
8	TE 80/150/V4A	24,89	60
11	TE 110/150/V4A	25,65	60
13	TE 130/150/V4A	26,31	60
16	TE 160/150/V4A	26,88	60

## Schlüter®-TREP-E V4A

Edelstahl V4A, R 10, V 6

H (mm)	L = 1,00 m Art.-Nr.	CHF / m	KV (St.)
8	TE 80/100/V4A	26,12	60
11	TE 110/100/V4A	26,88	60
13	TE 130/100/V4A	27,41	60
16	TE 160/100/V4A	28,25	60

## Endkappe

## Schlüter®-TREP-E V4A/EK

Endkappe, Edelstahl V4A

Art.-Nr.	CHF / St.	P (St.)
E / TE	3,01	50



TREP-E V4A/EK

Auch für V2A-Profile einsetzbar.

## Hinweis:

R 10, V 6 = Klasse der Rutschhemmung nach DIN 51130  
Für 3-m-Längen Art.-Nr. „/300“ ergänzen (z. B. TE 80/300).



## Treppenprofil

### Schlüter®-TREP-G/-GL



Schlüter-TREP-G ist ein Treppenprofil aus gebürstetem Edelstahl mit einer eingeklebten rutschhemmenden Auftrittsfläche.  
(Produktdatenblatt 3.5)

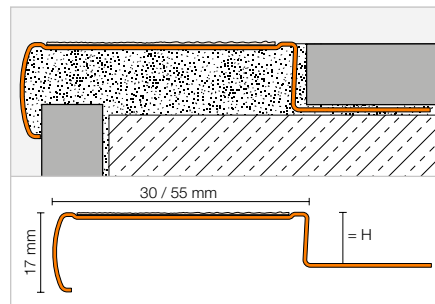

#### Schlüter®-TREP-G-B

Edelstahl V2A, gebürstet, breit (55 mm), R 11

H (mm)	L = 2,50 m Art.-Nr.	CHF / m	KV (St.)
9	GB EB 90 ...*	63,65	60
11	GB EB 110 ...*	66,39	60
13	GB EB 130 ...*	69,10	60
15	GB EB 150 ...*	72,28	60
L = 1,50 m			
9	GB EB 90 ...*/150	63,65	60
11	GB EB 110 ...*/150	66,39	60
13	GB EB 130 ...*/150	69,10	60
15	GB EB 150 ...*/150	72,28	60
L = 1,00 m			
9	GB EB 90 ...*/100	65,01	60
11	GB EB 110 ...*/100	67,74	60
13	GB EB 130 ...*/100	70,50	60
15	GB EB 150 ...*/100	75,44	60

#### Schlüter®-TREP-G-S

Edelstahl V2A, gebürstet, schmal (30 mm), R 11

H (mm)	L = 2,50 m Art.-Nr.	CHF / m	KV (St.)
9	GS EB 90 ...*	50,90	60
11	GS EB 110 ...*	53,64	60
13	GS EB 130 ...*	56,82	60
15	GS EB 150 ...*	59,10	60
L = 1,50 m			
9	GS EB 90 ...*/150	50,90	60
11	GS EB 110 ...*/150	53,64	60
13	GS EB 130 ...*/150	56,82	60
15	GS EB 150 ...*/150	59,10	60
L = 1,00 m			
9	GS EB 90 ...*/100	52,28	60
11	GS EB 110 ...*/100	55,04	60
13	GS EB 130 ...*/100	58,21	60
15	GS EB 150 ...*/100	60,48	60

#### Zubehör für TREP-G-B

##### Schlüter®-TREP-G-B/EK

Endkappe, breit

Art.-Nr.	CHF / St.	P (St.)
E/GB EB	3,81	50

##### Schlüter®-TREP-G-B/KB

Ersatzteil: selbstklebendes Band, breit, R 11

44 mm x 18,3 m Art.-Nr.	CHF / m	P (Rolle)
GB KB 183 ...*	11,97	60

##### Schlüter®-TREP-GL-B/KB

Ersatzteil: selbstklebendes Band, breit, R 10

44 mm x 6 m Art.-Nr.	CHF / m	P (Rolle)
GLB KB 60 ...*	13,46	60

#### Schlüter®-TREP-GL-B

Edelstahl V2A, gebürstet, breit (55 mm), R 10

H (mm)	L = 2,50 m Art.-Nr.	CHF / m	KV (St.)
9	GLB EB 90 ...*	63,65	60
11	GLB EB 110 ...*	66,39	60
13	GLB EB 130 ...*	69,10	60
15	GLB EB 150 ...*	72,28	60
L = 1,50 m			
9	GLB EB 90 ...*/150	63,65	60
11	GLB EB 110 ...*/150	66,39	60
13	GLB EB 130 ...*/150	69,10	60
15	GLB EB 150 ...*/150	72,28	60
L = 1,00 m			
9	GLB EB 90 ...*/100	65,01	60
11	GLB EB 110 ...*/100	67,74	60
13	GLB EB 130 ...*/100	70,50	60
15	GLB EB 150 ...*/100	75,44	60

#### Schlüter®-TREP-GL-S

Edelstahl V2A, gebürstet, schmal (30 mm), R 10

H (mm)	L = 2,50 m Art.-Nr.	CHF / m	KV (St.)
9	GLS EB 90 ...*	50,90	60
11	GLS EB 110 ...*	53,64	60
13	GLS EB 130 ...*	56,82	60
15	GLS EB 150 ...*	59,10	60
L = 1,50 m			
9	GLS EB 90 ...*/150	50,90	60
11	GLS EB 110 ...*/150	53,64	60
13	GLS EB 130 ...*/150	56,82	60
15	GLS EB 150 ...*/150	59,10	60
L = 1,00 m			
9	GLS EB 90 ...*/100	52,28	60
11	GLS EB 110 ...*/100	55,04	60
13	GLS EB 130 ...*/100	58,21	60
15	GLS EB 150 ...*/100	60,48	60

#### Zubehör für TREP-G-S

##### Schlüter®-TREP-G-S/EK

Endkappe, schmal

Art.-Nr.	CHF / St.	P (St.)
E/GS EB	3,36	50

##### Schlüter®-TREP-G-S/KB

Ersatzteil: selbstklebendes Band, schmal, R 11

19 mm x 18,3 m Art.-Nr.	CHF / m	P (Rolle)
GS KB 183 ...*	7,97	60

##### Schlüter®-TREP-GL-S/KB

Ersatzteil: selbstklebendes Band, schmal, R 10

19 mm x 6 m Art.-Nr.	CHF / m	P (Rolle)
GLS KB 60 ...*	9,38	60

#### Hinweis:

R 10 / R 11 = Klasse der Rutschhemmung nach DIN 51130

Art.-Nr. um Farbe ergänzen (z. B. GLS KB 60 T)



\* Farben: GS - T



## Treppenprofil

## Schlüter®-TREP-FL



Schlüter-TREP-FL ist ein in Florentiner Form gestaltetes Treppenprofil aus Aluminium mit spezieller rutschhemmender Profilierung oder Edelstahl zur sicheren und optisch ansprechenden Ausgestaltung von Stufenkanten. Es lässt sich in Treppen, die mit Fliesen oder Natursteinplatten belegt werden, einarbeiten.

(Produktdatenblatt 3.4)

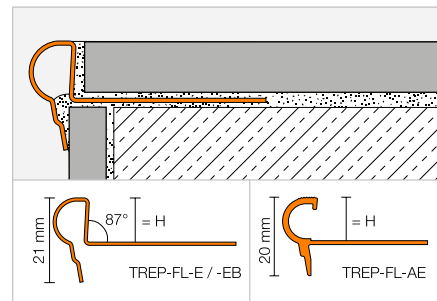

## Schlüter®-TREP-FL-AE

Alu, Natur, matt eloxiert

H (mm)		L = 2,50 m Art.-Nr.	CHF / m	KV (St.)
9	③	FL 90 AE	19,42	60
11	③	FL 110 AE	19,42	60
12,5	③	FL 125 AE	19,42	60
L = 1,50 m				
9		FL 90 AE/150	19,42	60
11		FL 110 AE/150	19,42	60
12,5		FL 125 AE/150	19,42	60
L = 1,00 m				
9		FL 90 AE/100	20,34	60
11		FL 110 AE/100	20,34	60
12,5		FL 125 AE/100	20,34	60

## Schlüter®-TREP-FL-E

Edelstahl V2A

H (mm)		L = 2,50 m Art.-Nr.	CHF / m	KV (St.)
9	③	FL 90 E	26,12	60
11	③	FL 110 E	26,12	60
12,5	③	FL 125 E	26,12	60
L = 1,50 m				
9		FL 90 E/150	26,12	60
11		FL 110 E/150	26,12	60
12,5		FL 125 E/150	26,12	60
L = 1,00 m				
9		FL 90 E/100	27,05	60
11		FL 110 E/100	27,05	60
12,5		FL 125 E/100	27,05	60

## Schlüter®-TREP-FL-EB

Edelstahl V2A, gebürstet

H (mm)		L = 2,50 m Art.-Nr.	CHF / m	KV (St.)
9	③	FL 90 EB	32,67	60
11	③	FL 110 EB	32,67	60
12,5	③	FL 125 EB	32,67	60
L = 1,50 m				
9		FL 90 EB/150	32,67	60
11		FL 110 EB/150	32,67	60
12,5		FL 125 EB/150	32,67	60
L = 1,00 m				
9		FL 90 EB/100	33,79	60
11		FL 110 EB/100	33,79	60
12,5		FL 125 EB/100	33,79	60

Für 3-m-Längen Art.-Nr. „/300“ ergänzen (z. B. FL 90 AE/300).

## Endkappe

## Schlüter®-TREP-FL-AE/EK

Endkappe,  
Alu, Natur, matt eloxiert

Art.-Nr.	CHF / St.	P (St.)
E / FL AE	2,94	50

## Schlüter®-TREP-FL-EB/EK\*

Endkappe,  
Edelstahl V2A, gebürstet

Art.-Nr.	CHF / St.	P (St.)
E / FL EB	3,01	50

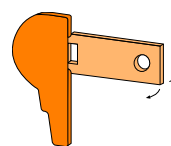

\* Für Schlüter-TREP-FL-E und -EB einsetzbar.





# Schlüter®-TREP

Sicherheit ist nachrüstbar

Nicht immer wird direkt beim Erstellen einer Treppenanlage an den Einbau von Treppenprofilen gedacht. Damit Sie auch später noch für Sicherheit auf Treppen sorgen können, bieten wir Schlüter-TREP-Profile auch zum nachträglichen Aufkleben an. Mit Schlüter-KERDI-FIX verlegen Sie diese Profile dauerhaft sicher:

- ✓ **Schlüter-TREP-EK mit rutschhemmender Profilierung**
- ✓ **Schlüter-TREP-EFK zur Verklebung in Ausfräsungen**
- ✓ **Schlüter-TREP-GK/-GLK mit eingeklebter Auftrittsfläche**

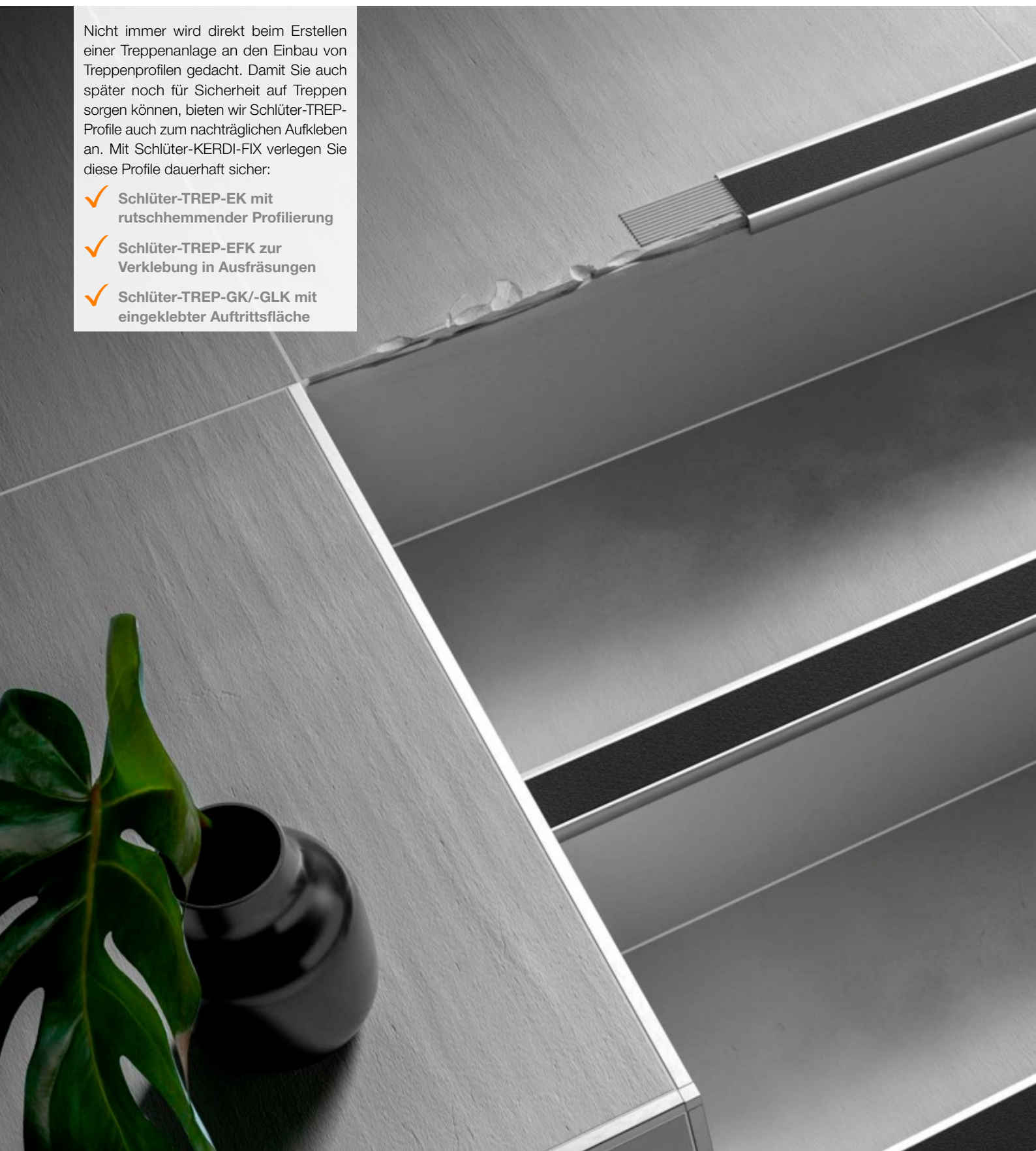

## Treppenprofil

## Schlüter®-TREP-EK



Schlüter-TREP-EK ist ein Treppenprofil aus Edelstahl mit spezieller rutschhemmender Profilierung zur sicheren und optisch ansprechenden Ausgestaltung von Stufenkanten. Es lässt sich nachträglich auf Stufen aus Fliesen oder Natursteinplatten aufkleben. (Produktdatenblatt 3.3)

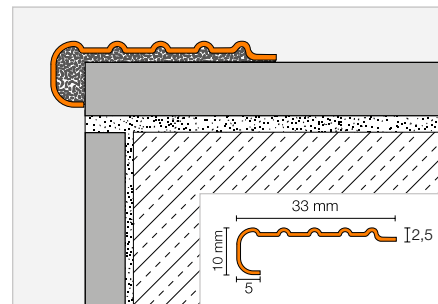

## Schlüter®-TREP-EK

Edelstahl V2A, R 10, V 6

L = 2,50 m Art.-Nr.	CHF / m	KV (St.)
TEK	20,37	60

**Hinweis:**

R 10, V 6 = Klasse der Rutschhemmung nach DIN 51130

## Schlüter®-TREP-EK

Edelstahl V2A, R 10, V 6

L = 1,50 m Art.-Nr.	CHF / m	KV (St.)
TEK/150	20,37	60

## Schlüter®-TREP-EK

Edelstahl V2A, R 10, V 6

L = 1,00 m Art.-Nr.	CHF / m	KV (St.)
TEK/100	21,45	60

## Treppenprofil

## Schlüter®-TREP-EFK

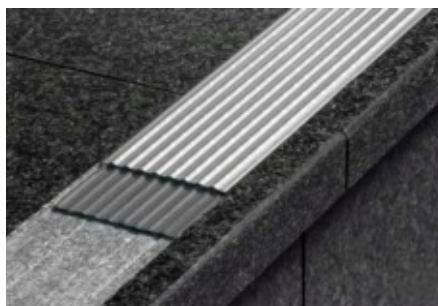

Schlüter-TREP-EFK ist ein Profil aus Edelstahl mit spezieller rutschhemmender Profilierung zur sicheren und optisch ansprechenden Ausgestaltung von Stufen. Es kann mit Montagekleber in dafür vorgesehene Ausfräsungen oder nachträglich auf Trittstufen angebracht werden. (Produktdatenblatt 3.3)

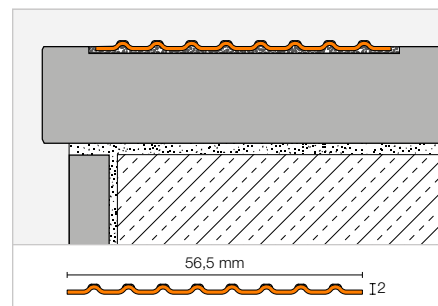

## Schlüter®-TREP-EFK

Edelstahl V4A, R 10, V 6

L = 2,50 m Art.-Nr.	CHF / m	KV (St.)
TEF 56K/V4A	28,32	60

**Hinweis:**

R 10, V 6 = Klasse der Rutschhemmung nach DIN 51130



## Treppenprofil

### Schlüter®-TREP-GK/-GLK

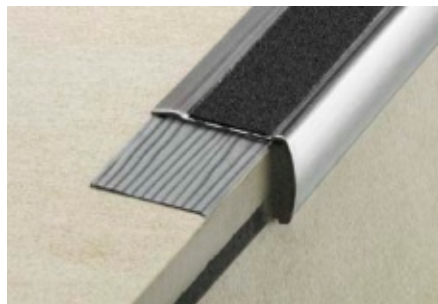

Schlüter-TREP-GK ist ein Treppenprofil aus gebürstetem Edelstahl mit einer eingeklebten rutschhemmenden Auftrittsfläche. Es lässt sich nachträglich auf Stufen aus Fliesen oder Natursteinplatten aufkleben.  
(Produktdatenblatt 3.5)

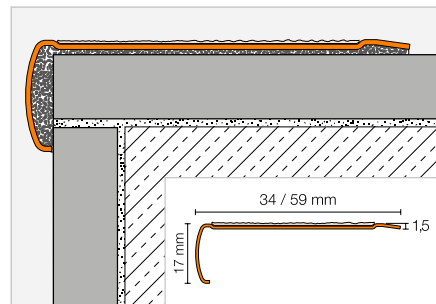

#### Schlüter®-TREP-GK-B

Edelstahl V2A, gebürstet, breit (59 mm), R 11

L = 2,50 m Art.-Nr.	CHF / m	KV (St.)
GB EBK ...*	54,55	60
L = 1,50 m		
GB EBK ...*/150	54,55	60
L = 1,00 m		
GB EBK ...*/100	55,95	60

#### Schlüter®-TREP-GK-S

Edelstahl V2A, gebürstet, schmal (34 mm), R 11

L = 2,50 m Art.-Nr.	CHF / m	KV (St.)
GS EBK ...*	44,56	60
L = 1,50 m		
GS EBK ...*/150	44,56	60
L = 1,00 m		
GS EBK ...*/100	45,90	60

#### Zubehör für TREP-GK-B

##### Schlüter®-TREP-G-B/KB

Ersatzteil: selbstklebendes Band, breit, R 11

44 mm x 18,3 m Art.-Nr.	CHF / m	P (Rolle)
GB KB 183 ...*	11,97	60

##### Schlüter®-TREP-GL-B/KB

Ersatzteil: selbstklebendes Band, breit, R 10

44 mm x 6 m Art.-Nr.	CHF / m	P (Rolle)
GLB KB 60 ...*	13,46	60

#### Schlüter®-TREP-GLK-B

Edelstahl V2A, gebürstet, breit (59 mm), R 10

L = 2,50 m Art.-Nr.	CHF / m	KV (St.)
GLB EBK ...*	54,55	60
L = 1,50 m		
GLB EBK ...*/150	54,55	60
L = 1,00 m		
GLB EBK ...*/100	55,95	60

#### Schlüter®-TREP-GLK-S

Edelstahl V2A, gebürstet, schmal (34 mm), R 10

L = 2,50 m Art.-Nr.	CHF / m	KV (St.)
GLS EBK ...*	44,56	60
L = 1,50 m		
GLS EBK ...*/150	44,56	60
L = 1,00 m		
GLS EBK ...*/100	45,90	60

#### Zubehör für TREP-GK-S

##### Schlüter®-TREP-G-S/KB

Ersatzteil: selbstklebendes Band, schmal, R 11

19 mm x 18,3 m Art.-Nr.	CHF / m	P (Rolle)
GS KB 183 ...*	7,97	60

##### Schlüter®-TREP-GL-S/KB

Ersatzteil: selbstklebendes Band, schmal, R 10

19 mm x 6 m Art.-Nr.	CHF / m	P (Rolle)
GLS KB 60 ...*	9,38	60

#### Hinweis:

R 10 / R 11 = Klasse der Rutschhemmung nach DIN 51130

Art.-Nr. um Farbe ergänzen (z. B. GLS KB 60 T)



\* Farben: GS - T

Eine Übersicht über die Oberflächen und Farben finden Sie ab Seite 342.

## Montagekleber

### Schlüter®-KERDI-FIX



Schlüter-KERDI-FIX ist ein elastischer Montagekleber auf der Basis eines MS-Polymers. Er eignet sich zum Verkleben von Profilen und Schlüter-KERDI-BOARD sowie zum Abdichten von Anschlüssen von Schlüter-KERDI-Abdichtungsbahnen.  
(Produktdatenblatt 8.3)

#### Schlüter®-KERDI-FIX

MS-Polymer

Füllmenge (ml)	Art.-Nr.	CHF / St.	P (St.)
290	KERDIFIX / BW	27,37	12
290	KERDIFIX / G	27,37	12

#### Farben:

BW = brillantweiß

G = grau









# Schlüter-Profile

## Bewegungs-, Rand- und Anschlussfugen

Mit den Profilen der Schlüter-DILEX-Serie bieten wir wartungsfreie und funktionsgerechte Lösungen für alle relevanten Bewegungsfugen in Fliesenbelägen an. Das Lieferprogramm umfasst Profiltypen für Bauwerksfugen, Feldbegrenzungsfugen, Rand- und Anschlussfugen. Die Profile werden im Zuge der Fliesenverlegung eingearbeitet. Entsprechend der späteren mechanischen oder chemischen Belastung des Belages sind unsere DILEX-Profile in unterschiedlichen Materialausführungen lieferbar und ermöglichen sogar nahezu unsichtbare Bewegungsfugen.



## Bewegungsfugenprofile

Schlüter®-DILEX-EDP	116
Schlüter®-DILEX-KS	117
Schlüter®-DILEX-EKSB	118
Schlüter®-DILEX-AKWS	118
Schlüter®-DILEX-BWB	119
Schlüter®-DILEX-BWS	119
Schlüter®-DILEX-F	121
Schlüter®-DILEX-EMP	144

## Entspannungs- und Zierprofile

Schlüter®-DILEX-EZ 6 + 9	122
--------------------------	-----

## Bautrennfugenprofile

Schlüter®-DILEX-STF	122
Schlüter®-DILEX-BT	123
Schlüter®-DILEX-BTO	123
Schlüter®-DILEX-BTS	124
Schlüter®-DILEX-KSBT	124–125
Schlüter®-DILEX-BT/MT	126
Schlüter®-DILEX-BT/OT	126
Schlüter®-RENO-VT	126
Schlüter®-DILEX-BT/VTs	126

## Anschlussprofile

Schlüter®-DILEX-KSA	128
Schlüter®-DILEX-BWA	129
Schlüter®-DILEX-AS	129

## Eckfugenprofile

Schlüter®-DILEX-EF	130
Schlüter®-DILEX-EKE	130

## Randfugenprofile

Schlüter®-DILEX-RF	131
Schlüter®-DILEX-EK	132

## Hohlkehlprofile

Schlüter®-DILEX-HK	133
Schlüter®-DILEX-HKW	134
Schlüter®-ECK-KHK	135
Schlüter®-DILEX-HKS	136
Schlüter®-DILEX-EHK	137
Schlüter®-DILEX-HKU	138–139
Schlüter®-DILEX-AHK-TS	140
Schlüter®-DILEX-AHK	141–142
Schlüter®-DILEX-AHKA	142–143

## Dehnfugenprofile

Schlüter®-DILEX-MP	144
Schlüter®-DILEX-MOP	145
Schlüter®-DILEX-DFP	145





# Schlüter®-DILEX

## Profile für Feldbegrenzungsfugen

Fliesenbeläge sind nach den anerkannten Regeln der Technik in Felder aufzuteilen. Mit Schlüter-DILEX-Profilen erledigen Sie das:

- ✓ Dauerhaft wartungsfrei
- ✓ Direkt mit der Verlegung der Fliesen
- ✓ Witterungs- und temperaturbeständig
- ✓ Im Innen- und Außenbereich

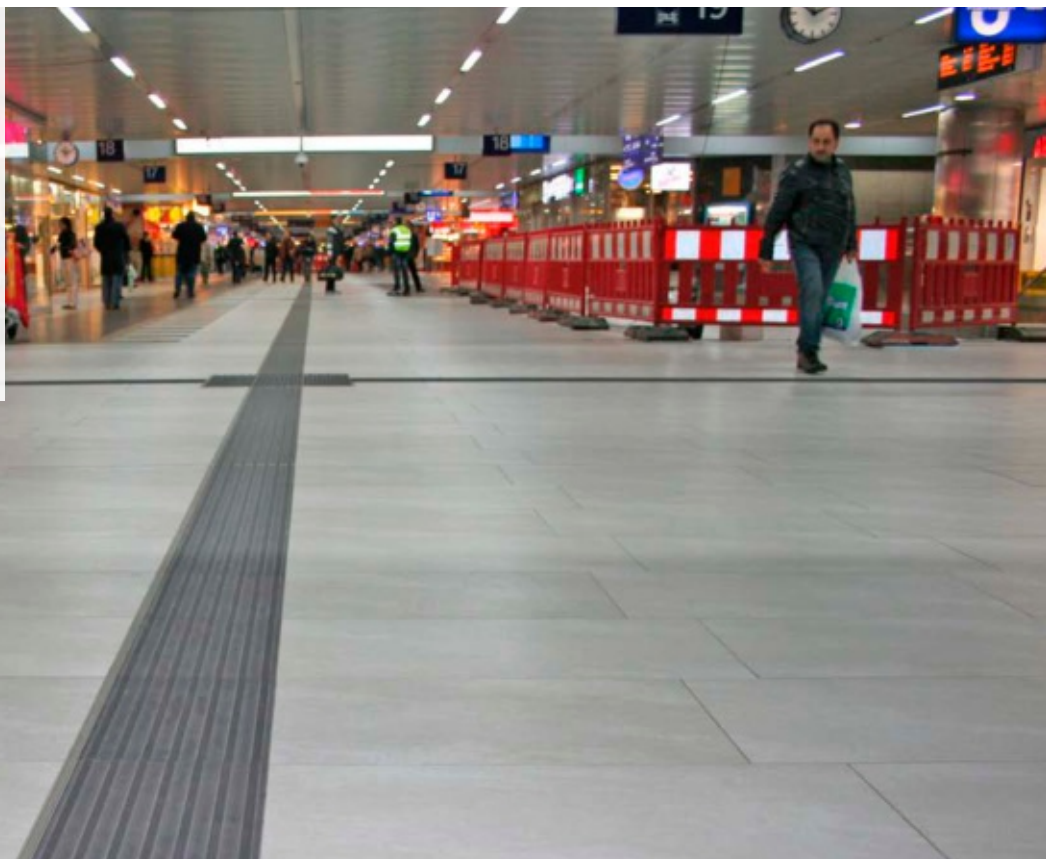

### Bewegungsfugenprofil

#### Schlüter®-DILEX-EDP



Schlüter-DILEX-EDP ist ein Bewegungsfugenprofil aus Edelstahl, das durch eine Nut- und Federverbindung horizontale Bewegungen aufnehmen kann.  
(Produktdatenblatt 4.16)

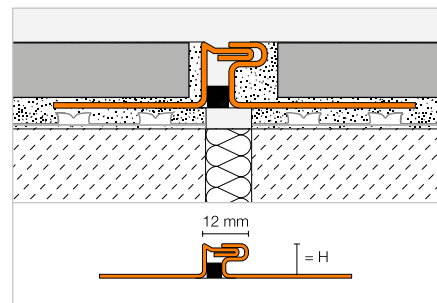

#### Schlüter®-DILEX-EDP

Edelstahl V2A

H (mm)	L = 2,50 m Art.-Nr.	CHF / m	KV (St.)
10	EDP 100	46,74	40
11	EDP 110	47,19	40
12,5	EDP 125	47,99	40
16	EDP 160	49,77	40
21	EDP 210	52,17	40

## Bewegungsfugenprofil

## Schlüter®-DILEX-KS



Schlüter-DILEX-KS ist ein Bewegungsfugenprofil mit Kantenschutz, bestehend aus seitlichen Befestigungsschenkeln aus Aluminium oder Edelstahl, die mit einer auswechselbaren Dehnzone aus weichem Kunststoff verbunden sind.

(Produktdatenblatt 4.8)

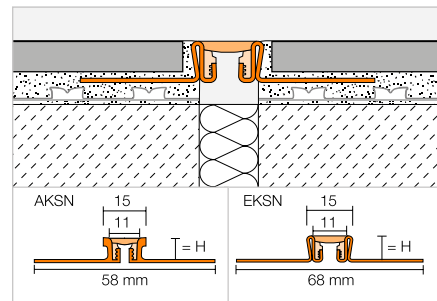

## Schlüter®-DILEX-AKSN

Aluminium

H (mm)	L = 2,50 m Art.-Nr.	CHF / m	KV (St.)
8	AKSN 80 ...*	24,33	40
10	AKSN 100 ...*	25,09	40
11	AKSN 110 ...*	25,53	40
12,5	AKSN 125 ...*	25,96	40
14	AKSN 140 ...*	27,12	40
16	AKSN 160 ...*	29,12	40
★ 21	AKSN 210 ...*	30,19	40



## Schlüter®-DILEX-EKSN

Edelstahl V2A

H (mm)	L = 2,50 m Art.-Nr.	CHF / m	KV (St.)
8	EKSN 80 ...*	49,22	40
10	EKSN 100 ...*	49,77	40
11	EKSN 110 ...*	50,25	40
12,5	EKSN 125 ...*	51,36	40
14	EKSN 140 ...*	52,25	40
16	EKSN 160 ...*	53,71	40
18,5	EKSN 185 ...*	55,05	40
21	EKSN 210 ...*	56,51	40
25	EKSN 250 ...*	59,19	40
30	EKSN 300 ...*	61,78	40

## Schlüter®-DILEX-EKSN V4A

Edelstahl V4A

H (mm)	L = 2,50 m Art.-Nr.	CHF / m	KV (St.)
8	EKSN 80 ...* / V4A	54,13	40
10	EKSN 100 ...* / V4A	54,77	40
11	EKSN 110 ...* / V4A	55,47	40
12,5	EKSN 125 ...* / V4A	56,51	40
14	EKSN 140 ...* / V4A	57,45	40
16	EKSN 160 ...* / V4A	59,06	40
★ 21	EKSN 210 ...* / V4A	61,59	40

## Zubehör

## Schlüter®-DILEX-KS/EL

Ersatzteil: Einlage

L = 2,50 m Art.-Nr.	CHF / m	KV (St.)
KSE / ...*	5,70	40



KS/EL

## Schlüter®-DILEX-KS/K

Kreuzeinlage (150 x 150 mm)

Art.-Nr.	CHF / St.	P (St.)
KS EK / ...*	25,55	50

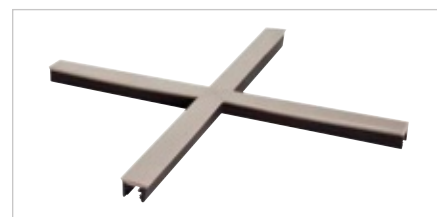

Art.-Nr. um Farbe ergänzen (z. B. KSE / PG)



\* Farben: C - DA - FG - G - GS - HB - PG - SG

Eine Übersicht über die Oberflächen und Farben finden Sie ab Seite 342.

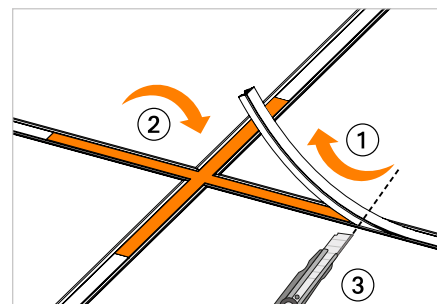
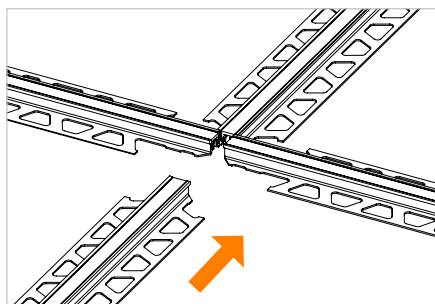
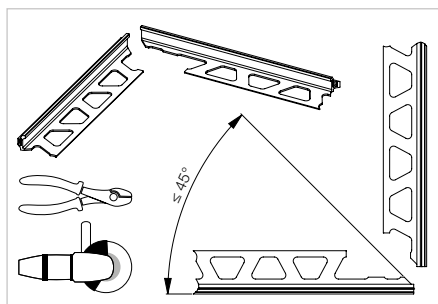





## Bewegungsfugenprofil

### Schlüter®-DILEX-EKSB



Schlüter-DILEX-EKSB ist ein Bewegungsfugenprofil mit Kantenschutz für Beschichtungen und sonstige dünn-schichtige Bodenbeläge. Es besteht aus seitlichen Befestigungsschenkeln aus Edelstahl, die mit einer nichtauswechselbaren Dehnzone aus weichem Kunststoff verbunden sind.  
(Produktdatenblatt 4.8)

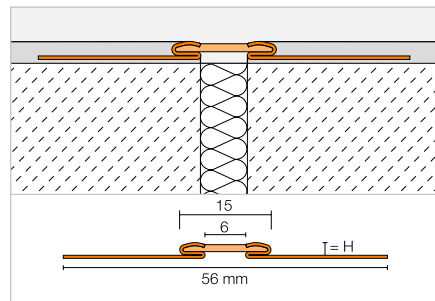

#### Schlüter®-DILEX-EKSB

Edelstahl V2A

H (mm)	L = 2,50 m Art.-Nr.	CHF / m	KV (St.)
2,5	EKSB 25 ...*	37,65	40
4,5	EKSB 45 ...*	39,45	40
6	EKSB 60 ...*	41,07	40

Art.-Nr. um Farbe ergänzen (z. B. EKSB 25 PG)



\* Farben: C - DA - FG - G - GS - HB - PG - SG

Eine Übersicht über die Oberflächen und Farben finden Sie ab Seite 342.

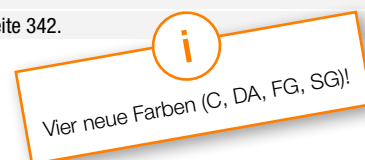

## Bewegungsfugenprofil

### Schlüter®-DILEX-AKWS



Schlüter-DILEX-AKWS ist ein Bewegungsfugenprofil mit seitlichen Befestigungsschenkeln aus Aluminium, die mit einer Bewegungszone aus weichem Kunststoff verbunden sind.  
(Produktdatenblatt 4.18)

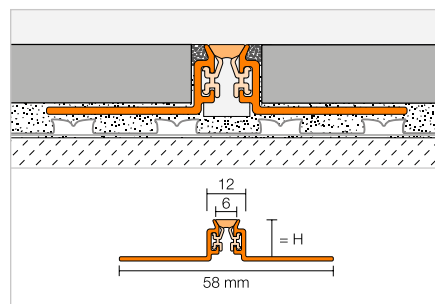

#### Schlüter®-DILEX-AKWS

Aluminium

H (mm)	L = 2,50 m Art.-Nr.	CHF / m	KV (St.)
10	AKWS 100 ...*	23,81	60
11	AKWS 110 ...*	24,07	60
12,5	AKWS 125 ...*	24,56	60
14	AKWS 140 ...*	24,98	60
16	AKWS 160 ...*	25,29	60
21	AKWS 210 ...*	26,17	60

Art.-Nr. um Farbe ergänzen (z. B. AKWS 100 PG)



\* Farben: C - DA - FG - G - GS - HB - PG - SG

Eine Übersicht über die Oberflächen und Farben finden Sie ab Seite 342.



## Bewegungsfugenprofil

## Schlüter®-DILEX-BWB



Schlüter-DILEX-BWB ist ein Bewegungsfugenprofil mit Seitenteilen aus Hart-PVC-Regenerat. Die obere Bewegungszone besteht aus weichem Kunststoff und bildet die 10 mm breite Sichtfläche.  
(Produktdatenblatt 4.6)

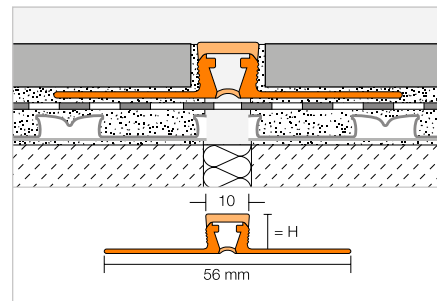

## Schlüter®-DILEX-BWB

PVC / CPE

H (mm)	L = 2,50 m Art.-Nr.	CHF / m	KV (St.)
6	BWB 60 ...*	8,50	60
8	BWB 80 ...**	8,67	60
10	BWB 100 ...**	8,85	60
12,5	BWB 125 ...**	9,20	60
15	BWB 150 ...***	10,54	60
20	BWB 200 ...***	11,33	60

Art.-Nr. um Farbe ergänzen (z. B. BWB 60 G)

BW
C
DA
FG
G
GS
HB
PG
SG
SP

\* Farben: BW - C - DA - FG - G - GS - HB - PG - SG

\*\* Farben: BW - C - DA - FG - G - GS - HB - PG - SG - SP

\*\*\* Farben: C - DA - FG - G - GS - HB - PG - SG

Eine Übersicht über die Oberflächen und Farben finden Sie ab Seite 342.

**i**  
Neue Farben in den Höhen  
15 mm und 20 mm!

## Bewegungsfugenprofil

## Schlüter®-DILEX-BWS



Schlüter-DILEX-BWS ist ein Bewegungsfugenprofil mit Seitenteilen aus Hart-PVC-Regenerat. Die Bewegungszone besteht aus weichem Kunststoff und bildet die 5 mm breite Sichtfläche.  
(Produktdatenblatt 4.7)

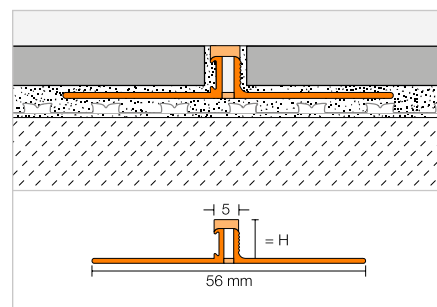

## Schlüter®-DILEX-BWS

PVC / CPE

H (mm)	L = 2,50 m Art.-Nr.	CHF / m	KV (St.)
4,5	BWS 45 ...*	7,83	120
6	BWS 60 ...**	7,83	120
8	BWS 80 ...*	7,83	120
9	BWS 90 ...*	8,30	120
10	BWS 100 ...*	8,30	120
11	BWS 110 ...*	8,30	120
12,5	BWS 125 ...*	8,30	120

Art.-Nr. um Farbe ergänzen (z. B. BWS 45 HB)

BW
C
DA
FG
G
GS
HB
PG
SG
SP

\* Farben: BW - C - DA - FG - G - GS - HB - PG - SG - SP

\*\* Farben: BW - C - DA - FG - G - GS - HB - PG - SG

Eine Übersicht über die Oberflächen und Farben finden Sie ab Seite 342.



# Schlüter®-DILEX-F

## Die feine Bewegungsfuge von der Rolle

Schlüter-DILEX-F ist die fast unsichtbare Bewegungsfuge für mit Personenverkehr belastete Objekte. Trotz schmalster Bauform kompensiert sie die üblichen Bewegungen von Fliesenbelägen. Das System bildet eine Bewegungsfuge, die optisch kaum von einer zementären Fuge zu unterscheiden ist. So können technisch notwendige Fugen ab sofort gestalterisch unauffällig platziert werden.

DILEX-F besteht aus dem Profil Schlüter-DILEX-FCS und der Einlage Schlüter-DILEX-FIS, die als Rollenware in zehn Farben erhältlich ist. Neben der dezenten Optik bietet das System weitere Vorteile: Durch die schmutzabweisende Oberfläche der Einlage ist die Fuge besonders leicht zu reinigen, der integrierte Nylonfaden verhindert ungewollte Längenveränderungen der Einlage und die mitgelieferte Montagehilfe ermöglicht ein müheloses und zügiges Einarbeiten in das Profil. So entstehen schmalste Bewegungsfugen ohne sichtbare Unterbrechungen.

- 
- ✓ **Erstes Bewegungsfugenprofil ohne zementäre Fugenanbindung**
  - ✓ **Durchgängig schmales Fugenbild**
  - ✓ **Durchgehende Einlage in Endloptik (Rollenware)**
  - ✓ **Platinvernetzte Silikoneinlage mit schmutzabweisender Technologie**
  - ✓ **Keine Längenveränderung der Einlage dank Strecksicherung**
  - ✓ **Fugenprofil mit Schutzabdeckung**
  - ✓ **Einsatzbereiche:**
    - Wohnungen
    - Büros
    - Autohäuser
    - Verkaufsflächen (ohne Belastung durch Flurförderfahrzeuge oder Einkaufswagen)



## Bewegungsfugenprofil

### Schlüter®-DILEX-FCS



Schlüter-DILEX-FCS ist ein Bewegungsaufnahmeprofil mit Seitenteilen aus Hart-PVC-Regenerat und bildet eine ca. 3,5 mm schmale Bewegungsfuge ohne Kantenschutz und ohne zementäre Anbindung. Die integrierte Schutzabdeckung wird nach der Fliesenverlegung zur Aufnahme der Einlage Schlüter-DILEX-FIS entfernt. (Produktdatenblatt 4.23)

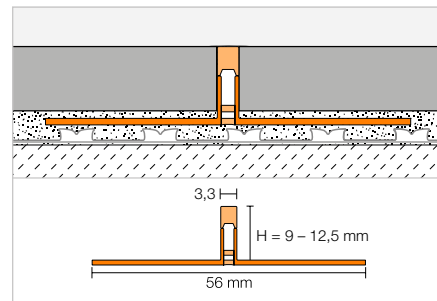

#### Schlüter®-DILEX-FCS

Aufnahmeprofil, PVC / CPE

H (mm)	L = 2,50 m Art.-Nr.	CHF / m	KV (St.)
9	FCS 90	5,44	120
10	FCS 100	5,44	120
11	FCS 110	5,44	120
12,5	FCS 125	5,44	120

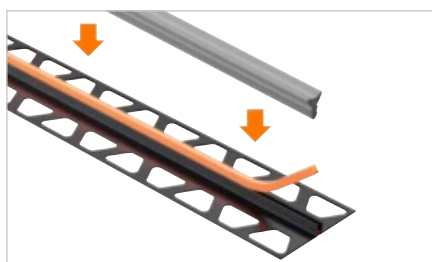

## Einlage

### Schlüter®-DILEX-FIS



Schlüter-DILEX-FIS ist eine Einlage aus platinvernetztem Silikon-Rollenmaterial für schmale Bewegungsfugen mit einer Sichtfläche von ca. 3,5 mm. Sie ist in den unten aufgeführten gängigen Fugenfarben erhältlich. Die Einlage kann mit der mitgelieferten Montagehilfe gleichmäßig und schnell in das zuvor verlegte Aufnahmeprofil Schlüter-DILEX-FCS eingedrückt werden. Eine ungewollte Längenveränderung wird durch die eingearbeitete Streckesicherung verhindert. (Produktdatenblatt 4.23)

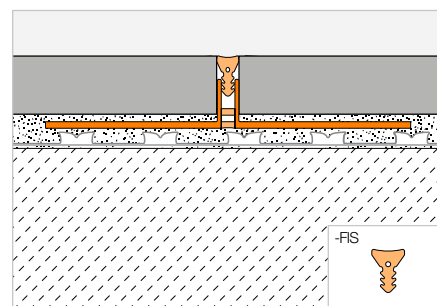

#### Schlüter®-DILEX-FIS

Einlage

L (m)	Art.-Nr.	CHF / m	P (Rolle)
30	FIS 300 ...*	8,60	10



#### Hinweis:

Die Montagehilfe ist im Lieferumfang enthalten.

#### Art.-Nr. um Farbe ergänzen (z. B. FIS 300 C)



\* Farben: BW - C - DA - FG - G - GS - HB - PG - SG - SP

Eine Übersicht über die Oberflächen und Farben finden Sie ab Seite 342.



#### Hinweis:

Die Arbeitshilfe für Schlüter-DILEX-F steht im Downloadbereich zur Verfügung.





## Entspannungs- und Zierprofil

### Schlüter®-DILEX-EZ 6 + 9



Schlüter-DILEX-EZ 6 und 9 sind spezielle Entspannungs- und Zierprofile zur dekorativen Gestaltung von Fugen mit zusätzlicher Entspannungsfunktion in Fliesen- und Natursteinbelägen, die im Dünnbett verlegt werden. (Produktdatenblatt 4.1)

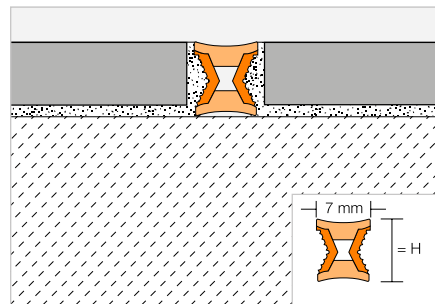

#### Schlüter®-DILEX-EZ 6

PVC

H (mm)	L = 2,50 m Art.-Nr.	CHF / m	KV (St.)
6	EZ C/CG 6	<b>5,88</b>	120
6	EZ M/G 6	<b>5,88</b>	120

#### Schlüter®-DILEX-EZ 9

PVC

H (mm)	L = 2,50 m Art.-Nr.	CHF / m	KV (St.)
9	EZ C/CG 9	<b>6,48</b>	120
9	EZ M/G 9	<b>6,48</b>	120

C/CG = Chromeinlage / citrusgelb  
M/G = Messingeinlage / grau

## Bautrennfugenprofil

### Schlüter®-DILEX-STF



Schlüter-DILEX-STF ist ein Bautrennfugenprofil aus Aluminium mit seitlicher Gelenk-anbindung des ineinander verschiebbaren Mittelteils. Dadurch kann es dreidimensionale Bewegungen aufnehmen. Das Profil wird mechanisch am Untergrund befestigt und ist für erhöhte Lastanforderungen geeignet. (Produktdatenblatt 4.24)

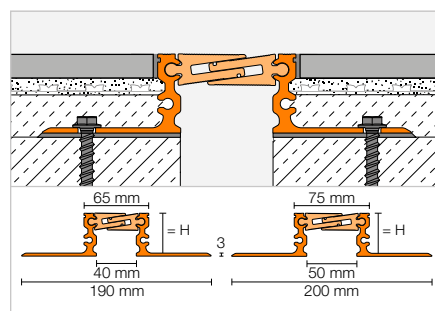

#### Schlüter®-DILEX-STF-A



Aluminium

H (mm)	B (mm)	L = 3,00 m Art.-Nr.	CHF / m	KV (St.)
22	40	ASTF 2240 / 300	<b>173,76</b>	40
22	50	ASTF 2250 / 300	<b>182,59</b>	40
40	40	ASTF 4040 / 300	<b>198,69</b>	40
40	50	ASTF 4050 / 300	<b>209,15</b>	40
52	40	ASTF 5240 / 300	<b>206,32</b>	40
52	50	ASTF 5250 / 300	<b>216,77</b>	40

## Bautrennfugenprofil

## Schlüter®-DILEX-BT



Schlüter-DILEX-BT ist ein Bautrennfugenprofil aus Aluminium mit seitlicher Gelenkanbindung des ineinander verschiebbaren Mittelteils. Somit ist eine dreidimensionale Bewegungsaufnahme möglich.

(Produktdatenblatt 4.20)

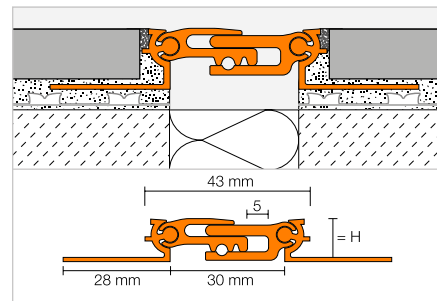

## Schlüter®-DILEX-BT-A

Aluminium

H (mm)	L = 2,50 m Art.-Nr.	CHF / m	KV (St.)
8	ABT 80	<b>47,17</b>	40
10	ABT 100	<b>47,79</b>	40
★ 11	ABT 110	<b>48,38</b>	40
12,5	ABT 125	<b>48,96</b>	40
15	ABT 150	<b>49,43</b>	40
17,5	ABT 175	<b>50,19</b>	40
20	ABT 200	<b>51,70</b>	40

## Schlüter®-DILEX-BT-AE

Alu, Natur, matt eloxiert

H (mm)	L = 2,50 m Art.-Nr.	CHF / m	KV (St.)
8	AEBT 80	<b>66,31</b>	40
10	AEBT 100	<b>67,39</b>	40
★ 11	AEBT 110	<b>68,07</b>	40
12,5	AEBT 125	<b>68,73</b>	40
15	AEBT 150	<b>69,81</b>	40
17,5	AEBT 175	<b>71,20</b>	40
20	AEBT 200	<b>74,81</b>	40

## Bautrennfugenprofil

## Schlüter®-DILEX-BTO



Schlüter-DILEX-BTO ist ein Bautrennfugenprofil aus Aluminium für Boden-/Wandübergänge. Durch die seitliche Gelenkanbindung des ineinander verschiebbaren Mittelteils ist eine dreidimensionale Bewegungsaufnahme möglich.

(Produktdatenblatt 4.20)

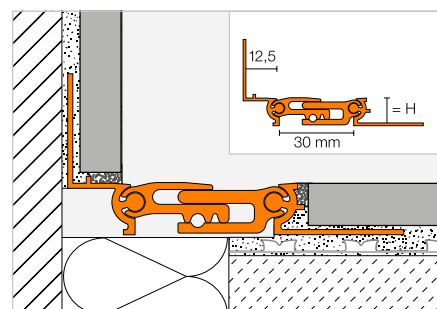

## Schlüter®-DILEX-BTO-A

Aluminium

H (mm)	L = 2,50 m Art.-Nr.	CHF / m	KV (St.)
8	ABT 80/0 125	<b>48,34</b>	40
10	ABT 100/0 125	<b>48,67</b>	40
12,5	ABT 125/0 125	<b>49,18</b>	40
15	ABT 150/0 125	<b>49,43</b>	40
17,5	ABT 175/0 125	<b>49,79</b>	40
20	ABT 200/0 125	<b>50,63</b>	40

## Schlüter®-DILEX-BTO-AE

Alu, Natur, matt eloxiert

H (mm)	L = 2,50 m Art.-Nr.	CHF / m	KV (St.)
8	AEBT 80/0 125	<b>68,43</b>	40
10	AEBT 100/0 125	<b>68,96</b>	40
12,5	AEBT 125/0 125	<b>69,61</b>	40
15	AEBT 150/0 125	<b>70,16</b>	40
17,5	AEBT 175/0 125	<b>70,93</b>	40
20	AEBT 200/0 125	<b>72,67</b>	40



## Bautrennfugenprofil

### Schlüter®-DILEX-BTS



Schlüter-DILEX-BTS ist ein Bautrennfugenprofil aus Aluminium für den nachträglichen Einbau in fertige Belagsflächen. Durch die seitliche Gelenkanbindung des ineinander verschiebbaren Mittelteils ist eine dreidimensionale Bewegungsaufnahme möglich. (Produktdatenblatt 4.20)

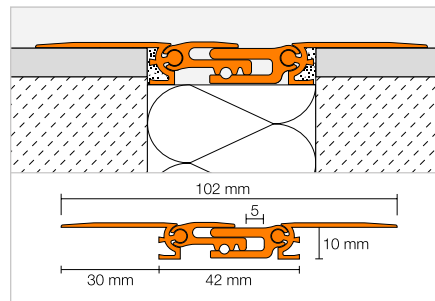

#### Schlüter®-DILEX-BTS-A

Aluminium

H (mm)	L = 2,50 m Art.-Nr.	CHF / m	KV (St.)
10	ABTS 100	<b>48,96</b>	60

#### Schlüter®-DILEX-BTS-AE

Alu, Natur, matt eloxiert

H (mm)	L = 2,50 m Art.-Nr.	CHF / m	KV (St.)
10	AEBTS 100	<b>68,73</b>	60

## Bautrennfugenprofil

### Schlüter®-DILEX-KSBT



Schlüter-DILEX-KSBT ist ein Bautrennfugenprofil mit Kantenschutz, bestehend aus seitlichen Befestigungsschenkeln aus Aluminium oder Edelstahl, die mit einer 20 oder 30 mm breiten Bewegungszone aus weichem Kunststoff verbunden sind. (Produktdatenblatt 4.19)

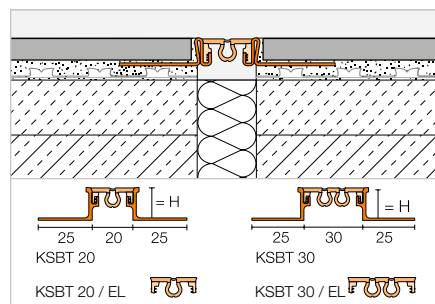

#### Schlüter®-DILEX-AKSBT 20

Aluminium

H (mm)	L = 2,50 m Art.-Nr.	CHF / m	KV (St.)
8	AKS 80 BT 20 ...*	<b>26,87</b>	40
10	AKS 100 BT 20 ...*	<b>27,60</b>	40
11	AKS 110 BT 20 ...*	<b>27,98</b>	40
12,5	AKS 125 BT 20 ...*	<b>28,49</b>	40
14	AKS 140 BT 20 ...*	<b>29,66</b>	40

#### Schlüter®-DILEX-EKSBT 20

Edelstahl V2A

H (mm)	L = 2,50 m Art.-Nr.	CHF / m	KV (St.)
8	KS V2A 80 BT 20 ...*	<b>51,80</b>	40
10	KS V2A 100 BT 20 ...*	<b>52,33</b>	40
11	KS V2A 110 BT 20 ...*	<b>53,40</b>	40
12,5	KS V2A 125 BT 20 ...*	<b>53,88</b>	40
14	KS V2A 140 BT 20 ...*	<b>54,84</b>	40
16	KS V2A 160 BT 20 ...*	<b>56,26</b>	40
18,5	KS V2A 185 BT 20 ...*	<b>57,62</b>	40
21	KS V2A 210 BT 20 ...*	<b>59,07</b>	40
25	KS V2A 250 BT 20 ...*	<b>61,78</b>	40
30	KS V2A 300 BT 20 ...*	<b>64,34</b>	40

#### Schlüter®-DILEX-EKSBT 20 V4A

Edelstahl V4A

H (mm)	L = 2,50 m Art.-Nr.	CHF / m	KV (St.)
8	KS V4A 80 BT 20 ...*	<b>56,96</b>	40
10	KS V4A 100 BT 20 ...*	<b>57,62</b>	40
11	KS V4A 110 BT 20 ...*	<b>58,45</b>	40
12,5	KS V4A 125 BT 20 ...*	<b>59,31</b>	40
14	KS V4A 140 BT 20 ...*	<b>60,31</b>	40
16	KS V4A 160 BT 20 ...*	<b>61,89</b>	40

Art.-Nr. um Farbe ergänzen (z. B. KS V4A 80 BT 30 GS)



\* Farben: C - DA - FG - G - GS - HB - SG

Eine Übersicht über die Oberflächen und Farben finden Sie ab Seite 342.

**Schlüter®-DILEX-AKSBT 30**

Aluminium

H (mm)	L = 2,50 m Art.-Nr.	CHF / m	KV (St.)
8	AKS 80 BT 30 ...*	29,37	40
10	AKS 100 BT 30 ...*	30,11	40
11	AKS 110 BT 30 ...*	30,72	40
12,5	AKS 125 BT 30 ...*	30,97	40
14	AKS 140 BT 30 ...*	32,17	40

**Schlüter®-DILEX-EKSBT 30**

Edelstahl V2A

H (mm)	L = 2,50 m Art.-Nr.	CHF / m	KV (St.)
8	KS V2A 80 BT 30 ...*	54,42	40
10	KS V2A 100 BT 30 ...*	54,93	40
11	KS V2A 110 BT 30 ...*	55,92	40
12,5	KS V2A 125 BT 30 ...*	56,51	40
14	KS V2A 140 BT 30 ...*	57,40	40
16	KS V2A 160 BT 30 ...*	58,92	40
18,5	KS V2A 185 BT 30 ...*	60,21	40
21	KS V2A 210 BT 30 ...*	61,68	40
25	KS V2A 250 BT 30 ...*	64,34	40
30	KS V2A 300 BT 30 ...*	66,94	40

**Schlüter®-DILEX-EKSBT 30 V4A**

Edelstahl V4A

H (mm)	L = 2,50 m Art.-Nr.	CHF / m	KV (St.)
8	KS V4A 80 BT 30 ...*	59,81	40
10	KS V4A 100 BT 30 ...*	60,42	40
11	KS V4A 110 BT 30 ...*	61,27	40
12,5	KS V4A 125 BT 30 ...*	62,16	40
14	KS V4A 140 BT 30 ...*	63,17	40
16	KS V4A 160 BT 30 ...*	64,77	40

**Zubehör für KSBT 20****Schlüter®-DILEX-KSBT 20/K**

Kreuzeinlage (200 x 200 mm)

Art.-Nr.	CHF / St.	P (St.)
KSG 20 K / ...*	26,87	50

**Schlüter®-DILEX-KSBT 20/EL**

Ersatzteil: Einlage

L = 2,50 m Art.-Nr.	CHF / m	KV (St.)
KSG 20 ...*	9,30	40

**Zubehör für KSBT 30****Schlüter®-DILEX-KSBT 30/K**

Kreuzeinlage (200 x 200 mm)

Art.-Nr.	CHF / St.	P (St.)
KSG 30 K / ...*	27,60	50

**Schlüter®-DILEX-KSBT 30/VE**

Einleger: Edelstahl V2A, gebürstet

L = 2,50 m Art.-Nr.	CHF / m	KV (St.)
KSBT VE	22,16	40

**Schlüter®-DILEX-KSBT 30/EL**

Ersatzteil: Einlage

L = 2,50 m Art.-Nr.	CHF / m	KV (St.)
KSG 30 ...*	10,91	40

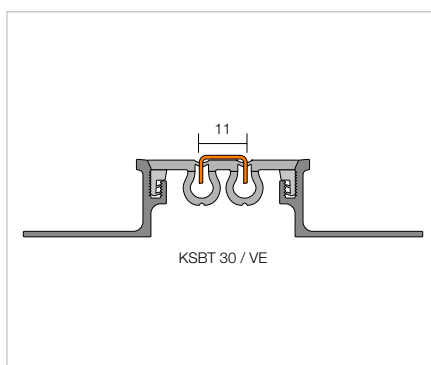

Art.-Nr. um Farbe ergänzen (z. B. KSG 30 GS)



\* Farben: C - DA - FG - G - GS - HB - SG

Eine Übersicht über die Oberflächen und Farben finden Sie ab Seite 342.





## Bautrennfugenprofil

### Schlüter®-DILEX-BT/MT

Schlüter-DILEX-BT/MT ist das Mittelteil der Bautrennfuge und kann beliebig mit Schlüter-DILEX-BT/OT oder -RENO-VT in jeder Abmessung kombiniert werden.  
(Produktdatenblatt 4.20)

#### Schlüter®-DILEX-BT-A/MT

Mittelteil, Aluminium

B (mm)	L = 2,50 m Art.-Nr.	CHF / m	KV (St.)
37,5	ABT 30 MT	25,79	60

#### Schlüter®-DILEX-BT-AE/MT

Mittelteil, Alu, Natur, matt eloxiert

B (mm)	L = 2,50 m Art.-Nr.	CHF / m	KV (St.)
37,5	AEBT 30 MT	37,88	60

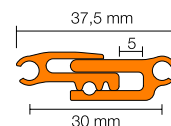

### Schlüter®-DILEX-BT/OT

Schlüter-DILEX-BT/OT ist das Trägerprofil Wand der Bautrennfuge und kann beliebig mit Schlüter-DILEX-BT/MT und -RENO-VT in jeder Abmessung kombiniert werden.  
(Produktdatenblatt 4.20)

#### Schlüter®-DILEX-BT-A/OT

Trägerprofil Wand, Aluminium

H (mm)	L = 2,50 m Art.-Nr.	CHF / m	KV (St.)
12,5	ABTO 125	9,66	60

#### Schlüter®-DILEX-BT-AE/OT

Trägerprofil Wand, Alu, Natur, matt eloxiert

H (mm)	L = 2,50 m Art.-Nr.	CHF / m	KV (St.)
12,5	AEBTO 125	13,40	60

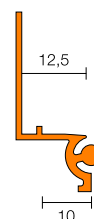

### Schlüter®-RENO-VT

Schlüter-RENO-VT ist das Trägerprofil Boden der Bautrennfuge und kann beliebig mit Schlüter-DILEX-BT/MT und -BT/OT kombiniert werden.  
(Produktdatenblatt 1.7)

#### Schlüter®-RENO-AVT

Trägerprofil Boden, Aluminium

H (mm)	L = 2,50 m Art.-Nr.	CHF / m	KV (St.)
8	AVT 80	8,71	60
10	AVT 100	9,22	60
12,5	AVT 125	9,66	60
15	AVT 150	9,94	60
17,5	AVT 175	10,36	60
20	AVT 200	11,13	60

#### Schlüter®-RENO-AEVT

Trägerprofil Boden, Alu, Natur, matt eloxiert

H (mm)	L = 2,50 m Art.-Nr.	CHF / m	KV (St.)
8	AEVT 80	11,65	60
10	AEVT 100	12,23	60
12,5	AEVT 125	12,86	60
15	AEVT 150	13,55	60
17,5	AEVT 175	14,19	60
20	AEVT 200	16,04	60

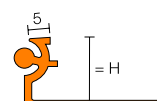

#### Hinweis:

Das Profil VT wird auch bei der Profilerie Schlüter-RENO-V als variables Trägerprofil eingesetzt (siehe Seite 47).

### Schlüter®-DILEX-BT/VT

Schlüter-DILEX-BT/VT ist das Trägerprofil Sanierung der Bautrennfuge und kann mit Schlüter-DILEX-BT/MT kombiniert werden.  
(Produktdatenblatt 4.20)

#### Schlüter®-DILEX-BT-A/VT

Trägerprofil Sanierung, Aluminium

H (mm)	L = 2,50 m Art.-Nr.	CHF / m	KV (St.)
10	AVTS 100	9,66	60

#### Schlüter®-DILEX-BT-AE/VT

Trägerprofil Sanierung, Alu, Natur, matt eloxiert

H (mm)	L = 2,50 m Art.-Nr.	CHF / m	KV (St.)
10	AEVTS 100	12,86	60

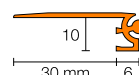

# Schlüter-Rand- und Anschlussfugen

## Eine saubere Lösung

Die saubere Ausgestaltung von Randfugen und Anschlussfugen ist eine anspruchsvolle Aufgabe. Schließlich gilt es, eine Einspannung des Belages zu verhindern und Schallbrücken zu vermeiden. Dazu bietet Schlüter-Systems Ihnen Profile:

- ✓ In unterschiedlichen Materialien
- ✓ Mit unterschiedlichen Bewegungsaufnahmen
- ✓ Mit auswechselbaren Bewegungszonen
- ✓ Mit und ohne Hohlkehle
- ✓ Langlebig und wartungsfrei





## Anschlussprofil

### Schlüter®-DILEX-KSA



Schlüter-DILEX-KSA ist ein Anschlussprofil mit Kantenschutz, bestehend aus einem seitlichen Befestigungsschenkel aus Aluminium oder Edelstahl, der mit einer auswechselbaren Dehnzone aus weichem Kunststoff verbunden ist. Es dient zum Anschluss von Belagsflächen an feste Einbauteile wie Fensterelemente. (Produktdatenblatt 4.8)

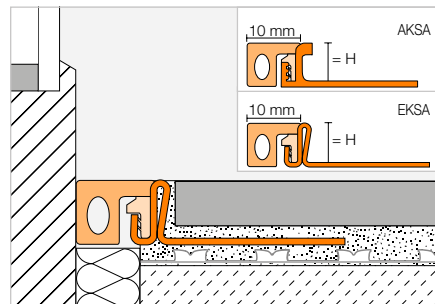

#### Schlüter®-DILEX-AKSA

Aluminium

H (mm)	L = 2,50 m Art.-Nr.	CHF / m	KV (St.)
8	AKSA 80 ...*	14,55	40
10	AKSA 100 ...*	15,07	40
11	AKSA 110 ...*	15,33	40
12,5	AKSA 125 ...*	15,60	40
14	AKSA 140 ...*	16,33	40

#### Schlüter®-DILEX-EKSA

Edelstahl V2A

H (mm)	L = 2,50 m Art.-Nr.	CHF / m	KV (St.)
8	EKSA 80 ...*	29,53	40
10	EKSA 100 ...*	29,81	40
11	EKSA 110 ...*	30,32	40
12,5	EKSA 125 ...*	30,79	40
14	EKSA 140 ...*	31,41	40
16	EKSA 160 ...*	32,22	40
18,5	EKSA 185 ...*	33,01	40
21	EKSA 210 ...*	33,88	40
25	EKSA 250 ...*	35,53	40
30	EKSA 300 ...*	37,05	40

#### Schlüter®-DILEX-EKSA V4A

Edelstahl V4A

H (mm)	L = 2,50 m Art.-Nr.	CHF / m	KV (St.)
8	EKSA 80 ...* / V4A	32,52	40
10	EKSA 100 ...* / V4A	32,87	40
11	EKSA 110 ...* / V4A	33,39	40
12,5	EKSA 125 ...* / V4A	33,88	40
14	EKSA 140 ...* / V4A	34,47	40
16	EKSA 160 ...* / V4A	35,45	40

## Zubehör

### Schlüter®-DILEX-KSA/EL

Ersatzteil: Einlage

L = 2,50 m Art.-Nr.	CHF / m	KV (St.)
KSAE / ...*	5,70	40



Art.-Nr. um Farbe ergänzen (z. B. KSAE / GS)



\* Farben: G - GS - HB - PG

Eine Übersicht über die Oberflächen und Farben finden Sie ab Seite 342.

## Anschlussprofil

## Schlüter®-DILEX-BWA



Schlüter-DILEX-BWA ist ein flexibles Anschlussprofil aus Kunststoff für Anschlussfugen von Fliesenbelägen zu bestehenden Belagsflächen oder Einbauteilen wie Tüorzargen und Fensterelementen.  
(Produktdatenblatt 4.9)

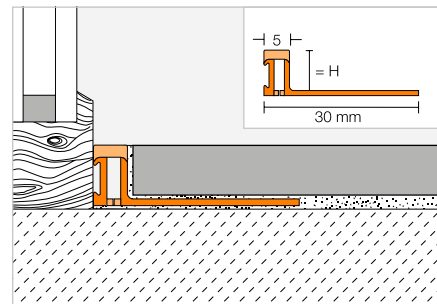

## Schlüter®-DILEX-BWA

PVC / CPE

H (mm)	L = 2,50 m Art.-Nr.	CHF / m	KV (St.)
4,5	BWA 45 ...*	7,76	120
6	BWA 60 ...*	7,83	120
8	BWA 80 ...*	7,93	120
10	BWA 100 ...*	8,16	120
12,5	BWA 125 ...*	8,40	120

Art.-Nr. um Farbe ergänzen (z. B. BWA 45 G)



\* Farben: BW - C - DA - FG - G - GS - HB - PG - SG

Eine Übersicht über die Oberflächen und Farben finden Sie ab Seite 342.

## Anschlussprofil

## Schlüter®-DILEX-AS



Schlüter-DILEX-AS ist ein flexibles Anschlussprofil an Einbauteile wie Duschtassen, Tür- und Fensterrahmen.  
(Produktdatenblatt 4.10)

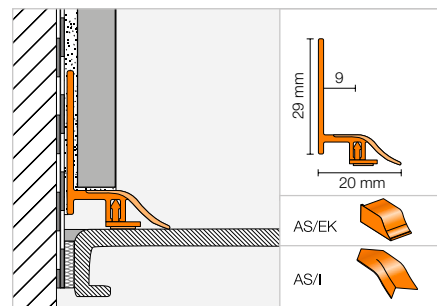

## Schlüter®-DILEX-AS

PVC

L = 2,50 m Art.-Nr.	CHF / m	KV (St.)
AS 20 BW	11,38	90

## Ecke | Endkappe

## Schlüter®-DILEX-AS/I

Innenecke 90°

Art.-Nr.	CHF / St.	P (St.)
I / AS 20 BW	1,73	10

## Schlüter®-DILEX-AS/EK

Endkappe

Art.-Nr.	CHF / Set	P (Set)
EK / AS 20 BW	3,43	10

Set = 1 x links, 1 x rechts





## Eckfugenprofil

### Schlüter®-DILEX-EF



Schlüter-DILEX-EF ist ein flexibles einteiliges Eckprofil aus Hart-/Weichkunststoff für Wandinnenecken oder für den Boden-/Wandanschluss, das bei nichtschwimmenden Belagsaufbauten eingesetzt werden kann.  
(Produktdatenblatt 4.13)

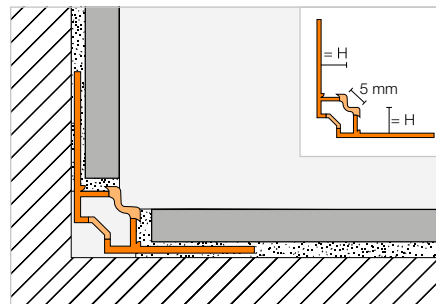

#### Schlüter®-DILEX-EF

PVC / CPE

H (mm)	L = 2,50 m Art.-Nr.	CHF / m	KV (St.)
8	EF 80 ...*	8,45	60
10	EF 100 ...*	8,45	60
12,5	EF 125 ...*	8,45	60
15	EF 150 ...*	8,45	60

Art.-Nr. um Farbe ergänzen (z. B. EF 80 G)



\* Farben: BW - G - HB - PG - SP

Eine Übersicht über die Oberflächen und Farben finden Sie ab Seite 342.

## Eckfugenprofil

### Schlüter®-DILEX-EKE



Schlüter-DILEX-EKE ist ein flexibles einteiliges Eckprofil aus Hart-/Weichkunststoff für Wandinnenecken oder für den Boden-/Wandanschluss. Das Profil verfügt über eine integrierte Fliesenkammer und kann bei nichtschwimmenden Belagsaufbauten eingesetzt werden.  
(Produktdatenblatt 4.13)

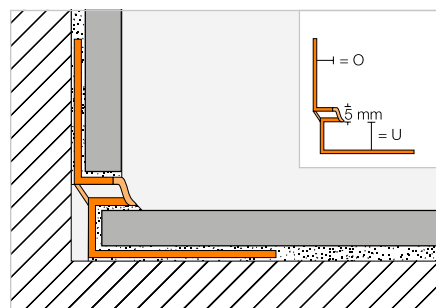

#### Schlüter®-DILEX-EKE

PVC / CPE, 0 = mm

U (mm)	L = 2,50 m Art.-Nr.	CHF / m	KV (St.)
8	EKE U 8 / 0 7 ...*	8,45	60
9	EKE U 9 / 0 8 ...*	8,45	60
11	EKE U 11 / 0 10 ...*	8,45	60
13	EKE U 13 / 0 12 ...*	8,45	60
15	EKE U 15 / 0 14 ...*	8,45	60

Art.-Nr. um Farbe ergänzen (z. B. EKE U 8 / 0 7 G)



\* Farben: BW - G - GS - HB - PG - SP

Eine Übersicht über die Oberflächen und Farben finden Sie ab Seite 342.

## Randfugenprofil

## Schlüter®-DILEX-RF



Schlüter-DILEX-RF ist ein zweiteiliges Profil aus Hart-/Weichkunststoff mit einer Nut- und Federverbindung für dauerhaft flexible und wartungsfreie Randfugen als Boden-/Wand- bzw. Sockelanschluss.

(Produktdatenblatt 4.14)

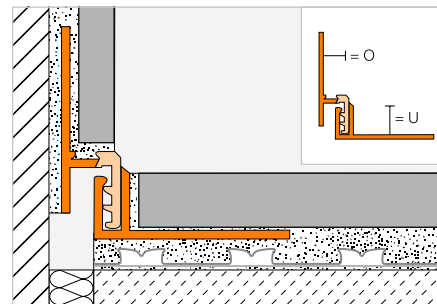

## Schlüter®-DILEX-RF

PVC / CPE, 0 = 8 mm

U (mm)	L = 2,50 m Art.-Nr.	CHF / m	KV (St.)
10	RF U 100 / O 80 ...*	<b>14,55</b>	60
12,5	RF U 125 / O 80 ...*	<b>14,55</b>	60
15	RF U 150 / O 80 ...*	<b>14,55</b>	60
18	RF U 180 / O 80 ...*	<b>14,55</b>	60
22	RF U 220 / O 80 ...*	<b>14,55</b>	60

## Schlüter®-DILEX-RF

PVC / CPE, 0 = 10 mm

U (mm)	L = 2,50 m Art.-Nr.	CHF / m	KV (St.)
10	RF U 100 / O 100 ...*	<b>14,55</b>	60
12,5	RF U 125 / O 100 ...*	<b>14,55</b>	60
15	RF U 150 / O 100 ...*	<b>14,55</b>	60
18	RF U 180 / O 100 ...*	<b>14,55</b>	60
22	RF U 220 / O 100 ...*	<b>14,55</b>	60

## Schlüter®-DILEX-RF

PVC / CPE, 0 = 12,5 mm

U (mm)	L = 2,50 m Art.-Nr.	CHF / m	KV (St.)
10	RF U 100 / O 125 ...*	<b>14,55</b>	60
12,5	RF U 125 / O 125 ...*	<b>14,55</b>	60
15	RF U 150 / O 125 ...*	<b>14,55</b>	60
18	RF U 180 / O 125 ...*	<b>14,55</b>	60
22	RF U 220 / O 125 ...*	<b>14,55</b>	60

## Schlüter®-DILEX-RF

PVC / CPE, 0 = 15 mm

U (mm)	L = 2,50 m Art.-Nr.	CHF / m	KV (St.)
10	RF U 100 / O 150 ...*	<b>14,55</b>	60
12,5	RF U 125 / O 150 ...*	<b>14,55</b>	60
15	RF U 150 / O 150 ...*	<b>14,55</b>	60
18	RF U 180 / O 150 ...*	<b>14,55</b>	60
22	RF U 220 / O 150 ...*	<b>14,55</b>	60

## Schlüter®-DILEX-RF

PVC / CPE, 0 = 18 mm

U (mm)	L = 2,50 m Art.-Nr.	CHF / m	KV (St.)
10	RF U 100 / O 180 ...*	<b>14,55</b>	60
12,5	RF U 125 / O 180 ...*	<b>14,55</b>	60
15	RF U 150 / O 180 ...*	<b>14,55</b>	60
18	RF U 180 / O 180 ...*	<b>14,55</b>	60
22	RF U 220 / O 180 ...*	<b>14,55</b>	60

Art.-Nr. um Farbe ergänzen (z. B. RF U 100 / O 180 PG)



\* Farben: G - PG

Eine Übersicht über die Oberflächen und Farben finden Sie ab Seite 342.



## Randfugenprofil

### Schlüter®-DILEX-EK



Schlüter-DILEX-EK ist ein zweiteiliges Profil aus Hart-/Weichkunststoff mit einer Nut- und Federverbindung und integrierter Fliesenkammer. Es dient zur Herstellung dauerhaft flexibler und wartungsfreier Randfugen als Boden-/Wand- bzw. Sockelanschluss.  
(Produktdatenblatt 4.14)

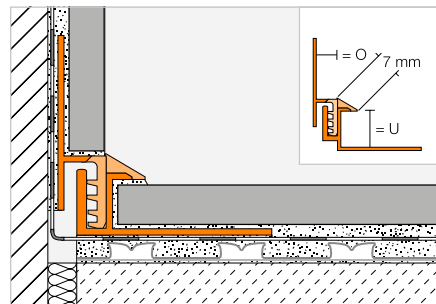

#### Schlüter®-DILEX-EK

PVC / CPE, 0 = 7 mm

U (mm)	L = 2,50 m Art.-Nr.	CHF / m	KV (St.)
8	EK U 8 / 0 7 ...*	<b>14,55</b>	60
11	EK U 11 / 0 7 ...*	<b>14,55</b>	60
15	EK U 15 / 0 7 ...**	<b>14,55</b>	60

#### Schlüter®-DILEX-EK

PVC / CPE, 0 = 10 mm

U (mm)	L = 2,50 m Art.-Nr.	CHF / m	KV (St.)
8	EK U 8 / 0 10 ...*	<b>14,55</b>	60
11	EK U 11 / 0 10 ...*	<b>14,55</b>	60
15	EK U 15 / 0 10 ...**	<b>14,55</b>	60

#### Schlüter®-DILEX-EK

PVC / CPE, 0 = 14 mm

U (mm)	L = 2,50 m Art.-Nr.	CHF / m	KV (St.)
8	EK U 8 / 0 14 G	<b>14,55</b>	60
11	EK U 11 / 0 14 G	<b>14,55</b>	60
15	EK U 15 / 0 14 G	<b>14,55</b>	60

Art.-Nr. um Farbe ergänzen (z. B. EK U 8 / 0 10 G)



\* Farben: BW - G - GS - HB - PG

\*\* Farben: G

Eine Übersicht über die Oberflächen und Farben finden Sie ab Seite 342.

## Hohlkehlprofil

## Schlüter®-DILEX-HK



Schlüter-DILEX-HK ist ein Hohlkehlprofil aus hartem PVC-Regenerat mit einer Hohlkehle aus Weichkunststoff und integrierter Fliesenkammer für den Wand-/Bodenanschluss. Das Profil erfüllt besondere Anforderungen an Hygiene und Reinigungsmöglichkeiten, wie sie zum Beispiel in der Lebensmittelindustrie oder in Großküchen bestehen. (Produktdatenblatt 4.11)

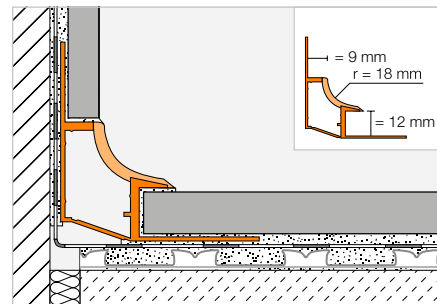

## Schlüter®-DILEX-HK

PVC / CPE, Ø = 9 mm

L = 2,50 m Art.-Nr.	CHF / m	KV (St.)
HK U12 / 09 ...*	15,68	60

## Ecke | Endkappe | Verbinder

## Schlüter®-DILEX-HK/E

Außenecke 90°

Art.-Nr.	CHF / St.	P (St.)
A / HK / ...*	4,94	50

## Schlüter®-DILEX-HK/I

Innenecke 90°

Abgänge	Art.-Nr.	CHF / St.	P (St.)
2	I / HK 2 R18 / ...*	4,94	50
3	I / HK 3 R18 / ...*	4,94	50



I2 = 2 Abgänge



I3 = 3 Abgänge

## Schlüter®-DILEX-HK/EK

Endkappe

Art.-Nr.	CHF / St.	P (St.)
ER / HK / G	3,72	50
EL / HK / G	3,72	50

## Schlüter®-DILEX-HK/V

Verbinder

Art.-Nr.	CHF / St.	P (St.)
V / HK	2,09	50

ER = rechts / EL = links



Art.-Nr. um Farbe ergänzen (z. B. I / HK 2 R18 / HB)

BW

G

HB

\* Farben: BW - G - HB

Eine Übersicht über die Oberflächen und Farben finden Sie ab Seite 342.





## Hohlkehlprofil

### Schlüter®-DILEX-HKW

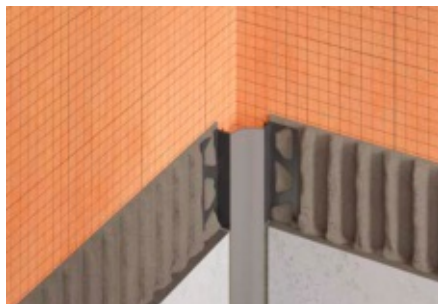

Schlüter-DILEX-HKW ist ein Hohlkehlprofil aus Hartkunststoff für Wandinnenecken und den Wand-/Bodenanschluss, wenn nur geringe Bewegungen auftreten.  
(Produktdatenblatt 4.12)

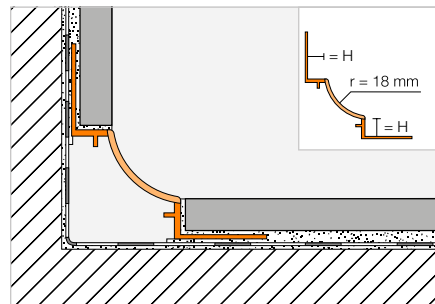

#### Schlüter®-DILEX-HKW

PVC

H (mm)	L = 2,50 m Art.-Nr.	CHF / m	KV (St.)
7	HKW U 7 / 0 7 ...*	<b>10,95</b>	60
9	HKW U 9 / 0 9 ...*	<b>10,95</b>	60
11	HKW U 11 / 0 11 ...*	<b>10,95</b>	60

## Ecke | Endkappe

#### Schlüter®-DILEX-HKW/E

Außenecke 90°

Art.-Nr.	CHF / St.	P (St.)
A / HKW / ...*	<b>4,94</b>	50

#### Schlüter®-DILEX-HKW/I

Innenecke 90°

Abgänge	Art.-Nr.	CHF / St.	P (St.)
2	I / HKW 2 R18 / ...*	<b>4,94</b>	50
3	I / HKW 3 R18 / ...*	<b>4,94</b>	50



I2 = 2 Abgänge



I3 = 3 Abgänge

#### Schlüter®-DILEX-HKW/EK

Endkappe

Art.-Nr.	CHF / St.	P (St.)
E / HKW / G	<b>3,72</b>	50

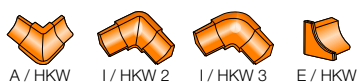

Art.-Nr. um Farbe ergänzen (z. B. I / HKW 2 R18 / G)



\* Farben: BW - G - HB - PG

Eine Übersicht über die Oberflächen und Farben finden Sie ab Seite 342.

## Hohlkehlprofil

## Schlüter®-ECK-KHK



Schlüter-ECK-KHK ist ein als Hohlkehle ausgeprägtes Edelstahl-Eckprofil zum nachträglichen Aufkleben an Innenecken von Fliesen oder anderen Wandbelägen.  
(Produktdatenblatt 2.7)

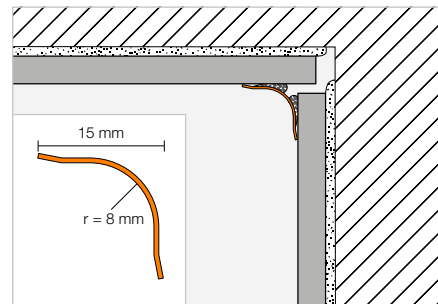

## Schlüter®-ECK-KHK-E

Edelstahl V2A

B (mm)	L = 3,00 m Art.-Nr.	CHF / m	KV (St.)
15	KHK15 E/300	<b>28,94</b>	60
	L = 2,50 m		
15	KHK15 E	<b>28,94</b>	60
	L = 2,00 m		
15	KHK15 E/200	<b>28,94</b>	60
	L = 1,50 m		
15	KHK15 E/150	<b>28,94</b>	60

## Schlüter®-ECK-KHK-EB

Edelstahl V2A, gebürstet

B (mm)	L = 3,00 m Art.-Nr.	CHF / m	KV (St.)
15	KHK15 EB/300	<b>37,60</b>	60
	L = 2,50 m		
15	KHK15 EB	<b>37,60</b>	60
	L = 2,00 m		
15	KHK15 EB/200	<b>37,60</b>	60
	L = 1,50 m		
15	KHK15 EB/150	<b>37,60</b>	60

## Ecke | Verbinder

## Schlüter®-ECK-KHK-E/E

Außenecke 90°, Edelstahl V2A

Art.-Nr.	CHF / St.	P (St.)
E / KHK15 E	<b>9,59</b>	50

## Schlüter®-ECK-KHK-EB/E

Außenecke 90°, Edelstahl V2A, gebürstet

Art.-Nr.	CHF / St.	P (St.)
E / KHK15 EB	<b>10,53</b>	50

## Schlüter®-ECK-KHK-E/I

Innenecke 90°, Edelstahl V2A

Art.-Nr.	CHF / St.	P (St.)
I/2 KHK15 E	<b>9,59</b>	50
I/3 KHK15 E	<b>9,59</b>	50

## Schlüter®-ECK-KHK-EB/I

Innenecke 90°, Edelstahl V2A, gebürstet

Art.-Nr.	CHF / St.	P (St.)
I/2 KHK15 EB	<b>10,53</b>	50
I/3 KHK15 EB	<b>10,53</b>	50

## Schlüter®-ECK-KHK-E/V

Verbinder, Edelstahl V2A

Art.-Nr.	CHF / St.	P (St.)
V / KHK15 E	<b>9,59</b>	50

## Schlüter®-ECK-KHK-EB/V

Verbinder, Edelstahl V2A, gebürstet

Art.-Nr.	CHF / St.	P (St.)
V / KHK15 EB	<b>10,53</b>	50

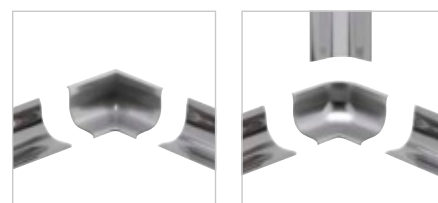

I2 = 2 Abgänge

I3 = 3 Abgänge



E / KHK I/2 KHK I/3 KHK V / KHK



## Hohlkehlprofil

### Schlüter®-DILEX-HKS



Schlüter-DILEX-HKS ist eine Kombination aus einer Edelstahl-Hohlkehle und einem flexiblen Bewegungsfugenprofil für den Boden-/Wandanschluss von Fliesenbelägen.  
(Produktdatenblatt 4.15)

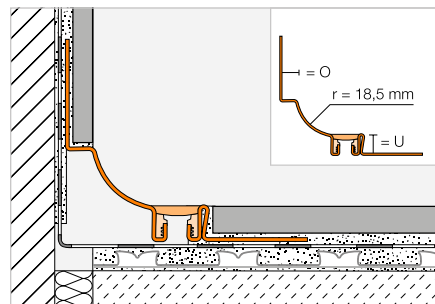

#### Schlüter®-DILEX-HKS-E

Edelstahl V2A, O = 7 mm

U (mm)	L = 2,50 m Art.-Nr.	CHF / m	KV (St.)
8	HKS V2A U 8 / 0 7 ...*	<b>60,87</b>	40
10	HKS V2A U 10 / 0 7 ...*	<b>61,57</b>	40
14	HKS V2A U 14 / 0 7 ...*	<b>62,67</b>	40
16	HKS V2A U 16 / 0 7 ...*	<b>63,13</b>	40
18	HKS V2A U 18 / 0 7 ...*	<b>63,72</b>	40
21	HKS V2A U 21 / 0 7 ...*	<b>64,34</b>	40
25	HKS V2A U 25 / 0 7 ...*	<b>65,48</b>	40
30	HKS V2A U 30 / 0 7 ...*	<b>66,26</b>	40
12,5	HKS V2A U 12 / 0 7 ...*	<b>62,35</b>	40

#### Schlüter®-DILEX-HKS-E

Edelstahl V2A, O = 9 mm

U (mm)	L = 2,50 m Art.-Nr.	CHF / m	KV (St.)
8	HKS V2A U 8 / 0 9 ...*	<b>60,87</b>	40
10	HKS V2A U 10 / 0 9 ...*	<b>61,57</b>	40
14	HKS V2A U 14 / 0 9 ...*	<b>62,67</b>	40
16	HKS V2A U 16 / 0 9 ...*	<b>63,13</b>	40
18	HKS V2A U 18 / 0 9 ...*	<b>63,72</b>	40
21	HKS V2A U 21 / 0 9 ...*	<b>64,34</b>	40
25	HKS V2A U 25 / 0 9 ...*	<b>65,48</b>	40
30	HKS V2A U 30 / 0 9 ...*	<b>66,26</b>	40
12,5	HKS V2A U 12 / 0 9 ...*	<b>62,35</b>	40

#### Schlüter®-DILEX-HKS-E

Edelstahl V2A, O = 11 mm

U (mm)	L = 2,50 m Art.-Nr.	CHF / m	KV (St.)
8	HKS V2A U 8 / 0 11 ...*	<b>60,87</b>	40
10	HKS V2A U 10 / 0 11 ...*	<b>61,57</b>	40
14	HKS V2A U 14 / 0 11 ...*	<b>62,67</b>	40
16	HKS V2A U 16 / 0 11 ...*	<b>63,13</b>	40
18	HKS V2A U 18 / 0 11 ...*	<b>63,72</b>	40
21	HKS V2A U 21 / 0 11 ...*	<b>64,34</b>	40
25	HKS V2A U 25 / 0 11 ...*	<b>65,48</b>	40
30	HKS V2A U 30 / 0 11 ...*	<b>66,26</b>	40
12,5	HKS V2A U 12 / 0 11 ...*	<b>62,35</b>	40

#### Schlüter®-DILEX-HKS-E V4A

Edelstahl V4A, O = 7 mm

U (mm)	L = 2,50 m Art.-Nr.	CHF / m	KV (St.)
8	HKS V4A U 8 / 0 7 ...*	<b>66,97</b>	40
10	HKS V4A U 10 / 0 7 ...*	<b>67,70</b>	40
14	HKS V4A U 14 / 0 7 ...*	<b>68,94</b>	40
16	HKS V4A U 16 / 0 7 ...*	<b>69,44</b>	40
12,5	HKS V4A U 12 / 0 7 ...*	<b>68,62</b>	40

#### Schlüter®-DILEX-HKS-E V4A

Edelstahl V4A, O = 9 mm

U (mm)	L = 2,50 m Art.-Nr.	CHF / m	KV (St.)
8	HKS V4A U 8 / 0 9 ...*	<b>66,97</b>	40
10	HKS V4A U 10 / 0 9 ...*	<b>67,70</b>	40
14	HKS V4A U 14 / 0 9 ...*	<b>68,94</b>	40
16	HKS V4A U 16 / 0 9 ...*	<b>69,44</b>	40
12,5	HKS V4A U 12 / 0 9 ...*	<b>68,62</b>	40

#### Schlüter®-DILEX-HKS-E V4A

Edelstahl V4A, O = 11 mm

U (mm)	L = 2,50 m Art.-Nr.	CHF / m	KV (St.)
8	HKS V4A U 8 / 0 11 ...*	<b>66,97</b>	40
10	HKS V4A U 10 / 0 11 ...*	<b>67,70</b>	40
14	HKS V4A U 14 / 0 11 ...*	<b>68,94</b>	40
16	HKS V4A U 16 / 0 11 ...*	<b>69,44</b>	40
12,5	HKS V4A U 12 / 0 11 ...*	<b>68,62</b>	40

## Ecke

#### Schlüter®-DILEX-HKS-E/E 90°

Vorgeschnittene Ecke 90°, Edelstahl V2A

Art.-Nr.	CHF / Set	P (Set)
E90 V2A ...**	<b>52,25</b>	50

#### Schlüter®-DILEX-HKS-E V4A/E 90°

Vorgeschnittene Ecke 90°, Edelstahl V4A

Art.-Nr.	CHF / Set	P (Set)
E90 V4A ...**	<b>52,25</b>	50



#### Hinweis:

Formteile (Innenecke, Außenecke und Verbinder) siehe Schlüter-DILEX-EHK.

Art.-Nr. um Farbe ergänzen (z. B. HKS V4A U 8 / 0 11 GS)



\* Farben: G - GS - HB - PG

\*\* Art.-Nr. U ... / O ... und Farbe ergänzen (z. B. E90 V2A U 10 / 0 11 G). Farben: G - GS - HB - PG

Eine Übersicht über die Oberflächen und Farben finden Sie ab Seite 342.

## Hohlkehlprofil

## Schlüter®-DILEX-EHK



Schlüter-DILEX-EHK ist ein komplett aus Edelstahl gefertigtes Hohlkehlprofil für hygienisch anspruchsvolle Wandinnenecken und Boden-/Wandanschlüsse.  
(Produktdatenblatt 4.15)

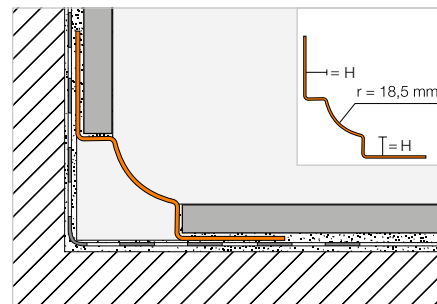

## Schlüter®-DILEX-EHK

Edelstahl V2A

H (mm)	L = 2,50 m Art.-Nr.	CHF / m	KV (St.)
7	EHK U 7 / 0 7	34,65	40
9	EHK U 9 / 0 9	35,67	40
11	EHK U 11 / 0 11	36,73	40

## Schlüter®-DILEX-EBHK

Edelstahl V2A, gebürstet

H (mm)	L = 2,50 m Art.-Nr.	CHF / m	KV (St.)
7	EBHK U 7 / 0 7	45,06	40
9	EBHK U 9 / 0 9	46,38	40
11	EBHK U 11 / 0 11	47,78	40

## Schlüter®-DILEX-EHK V4A

Edelstahl V4A

H (mm)	L = 2,50 m Art.-Nr.	CHF / m	KV (St.)
7	EHK U 7 / 0 7 / V4A	38,11	40
9	EHK U 9 / 0 9 / V4A	39,21	40
11	EHK U 11 / 0 11 / V4A	40,43	40
16	EHK U 16 / 0 16 / V4A	42,97	40

## Ecke | Verbinder in Edelstahl V4A

## Schlüter®-DILEX-EHK/E

Außenecke 90°, Edelstahl V4A

Art.-Nr.	CHF / St.	P (St.)
A / EHK 2 R18	9,79	50

## Schlüter®-DILEX-EHK/E 135°

Außenecke 135°, Edelstahl V4A

Art.-Nr.	CHF / St.	P (St.)
E 135 / EHK 2 R18	9,79	50

## Schlüter®-DILEX-EHK/V

Verbinder, Edelstahl V4A

Art.-Nr.	CHF / St.	P (St.)
V / EHK	9,79	50

## Schlüter®-DILEX-EHK/I

Innenecke 90°, Edelstahl V4A

Art.-Nr.	CHF / St.	P (St.)
I / EHK 2 R18	9,79	50
I / EHK 3 R18	9,79	50

## Schlüter®-DILEX-EHK/I 135°

Innenecke 135°, Edelstahl V4A

Art.-Nr.	CHF / St.	P (St.)
I 135 / EHK 2 R18	9,79	50



I2 = 2 Abgänge



I3 = 3 Abgänge

## Ecke | Verbinder in Edelstahl V2A, gebürstet

## Schlüter®-DILEX-EBHK/E

Außenecke 90°, Edelstahl V2A, gebürstet

Art.-Nr.	CHF / St.	P (St.)
A / EBHK 2 R18	12,74	50

## Schlüter®-DILEX-EBHK/E 135°

Außenecke 135°, Edelstahl V2A, gebürstet

Art.-Nr.	CHF / St.	P (St.)
E 135 / EB HK 2 R18	12,74	50

## Schlüter®-DILEX-EBHK/V

Verbinder, Edelstahl V2A, gebürstet

Art.-Nr.	CHF / St.	P (St.)
V / EBHK	12,74	50

## Schlüter®-DILEX-EBHK/I

Innenecke 90°, Edelstahl V2A, gebürstet

Art.-Nr.	CHF / St.	P (St.)
I / EBHK 2 R18	12,74	50
I / EBHK 3 R18	12,74	50

## Schlüter®-DILEX-EBHK/I 135°

Innenecke 135°, Edelstahl V2A, gebürstet

Art.-Nr.	CHF / St.	P (St.)
I 135 / EB HK 2 R18	12,74	50

## Hinweis:

Die Zubehörteile für Schlüter-DILEX-EHK sind aus V4A und können auch mit V2A-Profilen kombiniert werden (gilt nicht für Edelstahl, gebürstet = EBHK). Als Endkappen empfehlen wir Schlüter-DILEX-HKW/EK aus Kunststoff.



A / EHK E 135 / EHK I / EHK 2 I / EHK 3 I 135 / EHK V / EHK





## Hohlkehprofil

### Schlüter®-DILEX-HKU



Schlüter-DILEX-HKU ist ein komplett aus Edelstahl gefertigtes Hohlkehprofil für hygienisch anspruchsvolle Wandinnenecken und Boden-/Wandanschlüsse. Durch den innenliegenden Befestigungsschenkel kann das Profil variabel für verschiedene Belagstärken verwendet werden.

(Produktdatenblatt 4.22)

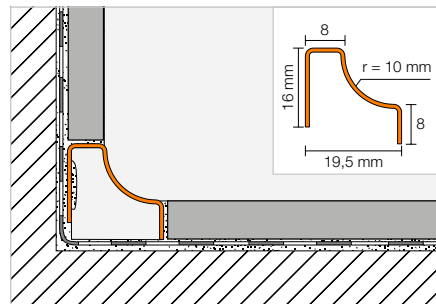

#### Schlüter®-DILEX-HKU 10-E

Edelstahl V2A

L = 2,50 m Art.-Nr.	CHF / m	KV (St.)
HKUR 10 E	32,59	40

#### Schlüter®-DILEX-HKU 10-EB

Edelstahl V2A, gebürstet

L = 2,50 m Art.-Nr.	CHF / m	KV (St.)
HKUR 10 EB	35,73	40

#### Schlüter®-DILEX-HKU 10-E V4A

Edelstahl V4A

L = 2,50 m Art.-Nr.	CHF / m	KV (St.)
HKUR 10 E / V4A	48,92	40

## Ecke | Endkappe | Verbinder in Edelstahl V4A

#### Schlüter®-DILEX-HKU 10-E/EQ

Außenecke 90°, Edelstahl V4A

Art.-Nr.	CHF / St.	P (St.)
EQ / HKUR 10 E	9,59	50

#### Schlüter®-DILEX-HKU 10-E 135°

Außenecke 135°, Edelstahl V4A

Art.-Nr.	CHF / St.	P (St.)
E135 / HKUR 10 E	9,59	50

#### Schlüter®-DILEX-HKU 10-E/I

Innenecke 90°, Edelstahl V4A

Art.-Nr.	CHF / St.	P (St.)
I / HKUR 3 R 10 E	9,59	50

#### Schlüter®-DILEX-HKU 10-E/I 135°

Innenecke 135°, Edelstahl V4A

Art.-Nr.	CHF / St.	P (St.)
I135 / HKUR 10 E	9,59	50

#### Schlüter®-DILEX-HKU 10-E/EK

Endkappe, Edelstahl V4A

Art.-Nr.	CHF / St.	P (St.)
EK / HKUR 10 E	8,25	50

#### Schlüter®-DILEX-HKU 10-E/V

Verbinder, Edelstahl V4A

Art.-Nr.	CHF / St.	P (St.)
V / HKUR 10 E	9,59	50

#### Hinweis:

Die Zubehörteile für Schlüter-DILEX-HKU 10 sind aus V4A und können auch mit V2A-Profilen kombiniert werden (gilt nicht für Edelstahl, gebürstet = HKU-EB).

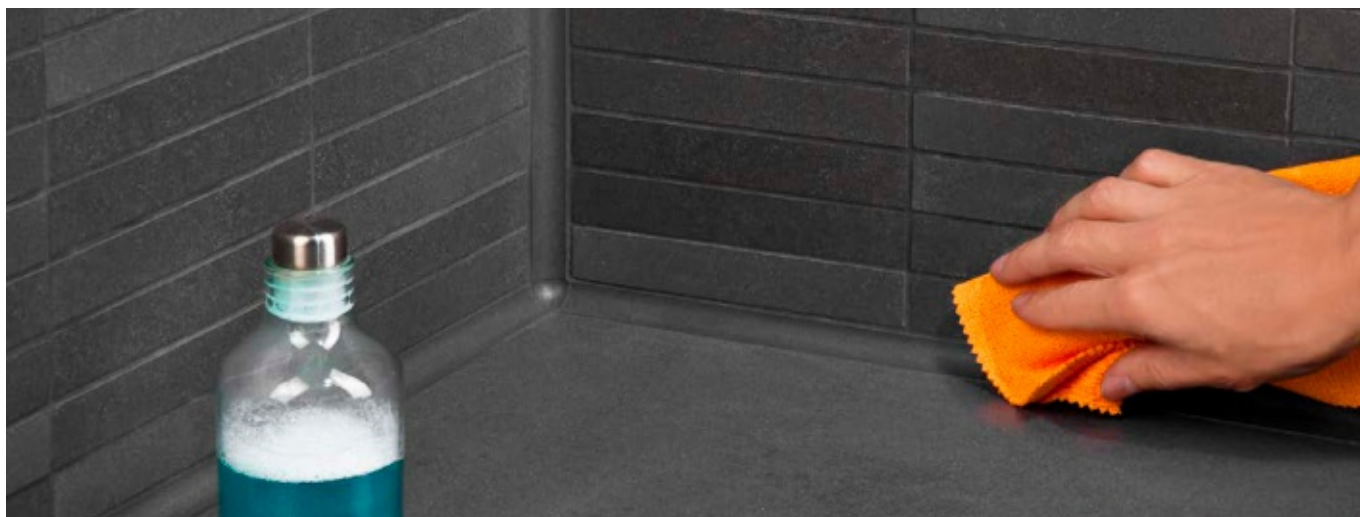

## Ecke | Endkappe | Verbinder in Edelstahl V2A, gebürstet

**Schlüter®-DILEX-HKU 10-EB/EQ**

Außenecke 90°, Edelstahl V2A, gebürstet

Art.-Nr.	CHF / St.	P (St.)
EQ / HKUR 10 EB	10,53	50

**Schlüter®-DILEX-HKU 10-EB 135°**

Außenecke 135°, Edelstahl V2A, gebürstet

Art.-Nr.	CHF / St.	P (St.)
E135 / HKUR 10 EB	10,53	50

**Schlüter®-DILEX-HKU 10-EB/I**

Innenecke 90°, Edelstahl V2A, gebürstet

Art.-Nr.	CHF / St.	P (St.)
I / HKUR 3 R 10 EB	10,53	50

**Schlüter®-DILEX-HKU 10-EB/I 135°**

Innenecke 135°, Edelstahl V2A, gebürstet

Art.-Nr.	CHF / St.	P (St.)
I135 / HKUR 10 EB	10,53	50

**Schlüter®-DILEX-HKU 10-EB/EK**

Endkappe, Edelstahl V2A, gebürstet

Art.-Nr.	CHF / St.	P (St.)
EK / HKUR 10 EB	9,75	50

**Schlüter®-DILEX-HKU 10-EB/V**

Verbinder, Edelstahl V2A, gebürstet

Art.-Nr.	CHF / St.	P (St.)
V / HKUR 10 EB	10,53	50



## Hohlkehlprofil

**Schlüter®-DILEX-HKU 36-E**

Edelstahl V2A

L = 2,50 m Art.-Nr.	CHF / m	KV (St.)
HKUR 36 E	38,55	40

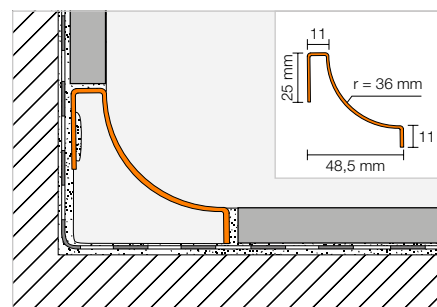

## Ecke | Endkappe | Verbinder

**Schlüter®-DILEX-HKU 36-E/E**

Außenecke 90°, Edelstahl V2A

Art.-Nr.	CHF / St.	P (St.)
E / HKUR 36 E	10,95	50

**Schlüter®-DILEX-HKU 36-E/I**

Innenecke 90°, Edelstahl V2A

Art.-Nr.	CHF / St.	P (St.)
I / HKUR 3 R 36 10 E	10,95	50

**Schlüter®-DILEX-HKU 36-E/V**

Verbinder, Edelstahl V2A

Art.-Nr.	CHF / St.	P (St.)
V / HKUR 36 E	10,95	50

**Schlüter®-DILEX-HKU 36/VI**

Verbinder, innenliegend

Art.-Nr.	CHF / St.	P (St.)
VI / HKUR 36	4,84	50

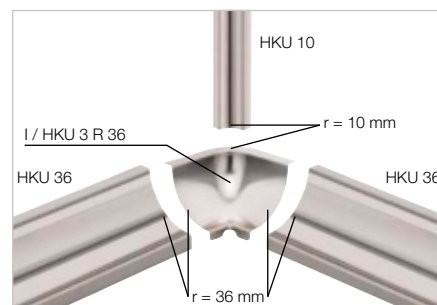
**Schlüter®-DILEX-HKU 36/EK**

Endkappe, PVC

Art.-Nr.	CHF / St.	P (St.)
EK / HKUR 36 E	4,84	50





## Hohlkehlprofil

### Schlüter®-DILEX-AHK-TS



Schlüter-DILEX-AHK-TS ist ein Hohlkehlprofil aus Aluminium mit einer speziellen TRENDLINE-Strukturierung und Textur. Es eignet sich für Wandinnenecken, Küchenarbeitsplatten oder Ablagen, die einen keramischen Belag erhalten. Das Profil kann mit Schlüter-RONDDEC-, -JOLLY-, -SCHIENE- oder -QUADEC-Profilen in passenden strukturbeschichteten Oberflächen kombiniert werden.

(Produktdatenblatt 4.21)

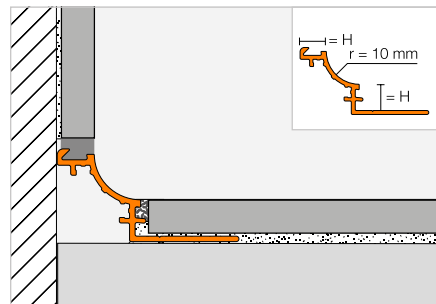

#### Schlüter®-DILEX-AHK-TSI

Alu, strukturbeschichtet, elfenbein

H (mm)	L = 2,50 m Art.-Nr.	CHF / m	KV (St.)
8	AHK 1S 80 TSI	29,71	40
10	AHK 1S 100 TSI	30,82	40
12,5	AHK 1S 125 TSI	31,95	40

#### Schlüter®-DILEX-AHK-TSSG

Alu, strukturbeschichtet, steingrau

H (mm)	L = 2,50 m Art.-Nr.	CHF / m	KV (St.)
8	AHK 1S 80 TSSG	29,71	40
10	AHK 1S 100 TSSG	30,82	40
12,5	AHK 1S 125 TSSG	31,95	40

#### Schlüter®-DILEX-AHK-TSDA

Alu, strukturbeschichtet, dunkelanthrazit

H (mm)	L = 2,50 m Art.-Nr.	CHF / m	KV (St.)
8	AHK 1S 80 TSDA	29,71	40
10	AHK 1S 100 TSDA	30,82	40
12,5	AHK 1S 125 TSDA	31,95	40

## Ecke | Endkappe | Verbinder

#### Schlüter®-DILEX-AHK-TS/E

Außenecke 90° (RONDEC-Anschluss)

Art.-Nr.	CHF / St.	P (St.)
E90 / AHK 1S / ...*	31,03	50

#### Schlüter®-DILEX-AHK-TS/E 90 Q

Außenecke 90° (QUADEC-Anschluss)

Art.-Nr.	CHF / St.	P (St.)
E90 Q / AHK 1S / ...*	31,03	50

#### Schlüter®-DILEX-AHK-TS/E 135°

Außenecke 135°

Art.-Nr.	CHF / St.	P (St.)
E135 / AHK 1S / ...*	31,03	50

#### Schlüter®-DILEX-AHK-TS/I

Innenecke 90°

Art.-Nr.	CHF / St.	P (St.)
I90 / AHK 1S / ...*	31,03	50

#### Schlüter®-DILEX-AHK-TS/I 135°

Innenecke 135°

Art.-Nr.	CHF / St.	P (St.)
I135 / AHK 1S / ...*	31,03	50

#### Schlüter®-DILEX-AHK-TS/EK

Endkappe

Art.-Nr.	CHF / St.	P (St.)
E / AHK 1S / ...*	19,93	50



#### Schlüter®-DILEX-AHK/V

Verbinder

Art.-Nr.	CHF / St.	P (St.)
V / AHK	4,84	50

Art.-Nr. um Oberfläche ergänzen (z. B. E / AHK 1S / TSI)



\* Oberflächen: TSDA - TSI - TSSG

Eine Übersicht über die Oberflächen und Farben finden Sie ab Seite 342.

## Hohlkehlprofil



## Schlüter®-DILEX-AHK



Schlüter-DILEX-AHK ist ein aus Aluminium gefertigtes Hohlkehlprofil für Wandinnen-ecken, Küchenarbeitsplatten oder Ablagen, die einen keramischen Belag erhalten. Es ist in verschiedenen eloxierten Oberflächen oder farbig beschichtetem Aluminium erhältlich. (Produktdatenblatt 4.21)

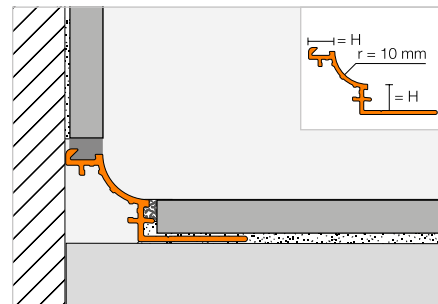

## Schlüter®-DILEX-AHK-AE

Alu, Natur, matt eloxiert

H (mm)	L = 2,50 m Art.-Nr.	CHF / m	KV (St.)
8	AHK 1S 80 AE	23,41	40
10	AHK 1S 100 AE	24,27	40
12,5	AHK 1S 125 AE	25,23	40

## Schlüter®-DILEX-AHK-ACG

Alu, chrom, glänzend eloxiert

H (mm)	L = 2,50 m Art.-Nr.	CHF / m	KV (St.)
8	AHK 1S 80 ACG	44,56	40
10	AHK 1S 100 ACG	46,05	40
12,5	AHK 1S 125 ACG	47,16	40

## Schlüter®-DILEX-AHK-ACGB

Alu, chrom, gebürstet, eloxiert

H (mm)	L = 2,50 m Art.-Nr.	CHF / m	KV (St.)
8	AHK 1S 80 ACGB	34,37	40
10	AHK 1S 100 ACGB	35,26	40
12,5	AHK 1S 125 ACGB	36,37	40

## Schlüter®-DILEX-AHK-AC

Alu, farbig beschichtet

H (mm)	L = 2,50 m Art.-Nr.	CHF / m	KV (St.)
8	AHK 1S 80 ...*	22,91	40
10	AHK 1S 100 ...*	24,08	40
12,5	AHK 1S 125 ...*	25,25	40



## Ecke | Endkappe | Verbinder



Außenecke 90° für RONDEC-Profil

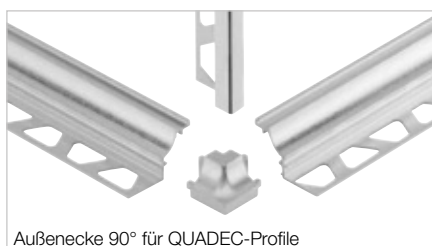

Außenecke 90° für QUADDEC-Profil



E90 / AHK



E135 / AHK



I90 / AHK



I135 / AHK



ER / AHK



EL / AHK

## Schlüter®-DILEX-AHK/E

Außenecke 90° (RONDEC-Anschluss)

Art.-Nr.	CHF / St.	P (St.)
E90 / AHK 1S / ...**	31,03	50

## Schlüter®-DILEX-AHK/E 90 Q

Außenecke 90° (QUADDEC-Anschluss)

Art.-Nr.	CHF / St.	P (St.)
E90 Q / AHK 1S / ...**	31,03	50

## Schlüter®-DILEX-AHK/E 135°

Außenecke 135°

Art.-Nr.	CHF / St.	P (St.)
E135 / AHK 1S / ...**	31,03	50

## Schlüter®-DILEX-AHK-AC/E

Außenecke 90° (RONDEC-Anschluss)

Art.-Nr.	CHF / St.	P (St.)
E90 / AHK 1S / ...*	31,02	50

## Schlüter®-DILEX-AHK-AC/E 90 Q

Außenecke 90° (QUADDEC-Anschluss)

Art.-Nr.	CHF / St.	P (St.)
E90 Q / AHK 1S / ...*	31,02	50

## Schlüter®-DILEX-AHK-AC/E 135°

Außenecke 135°

Art.-Nr.	CHF / St.	P (St.)
E135 / AHK 1S / ...*	31,02	50

Art.-Nr. um Oberfläche/Farbe ergänzen (z. B. E135 / AHK 1S / BW)

\* Oberflächen/Farben: BW - MBW - MGS

\*\* Oberflächen/Farben: ACG - ACGB - AE

Eine Übersicht über die Oberflächen und Farben finden Sie ab Seite 342.





## Ecke | Endkappe | Verbinder

### Schlüter®-DILEX-AHK/I

Innenecke 90°

Art.-Nr.	CHF / St.	P (St.)
I90 / AHK 1S / ...**	<b>31,03</b>	50

### Schlüter®-DILEX-AHK/I 135°

Innenecke 135°

Art.-Nr.	CHF / St.	P (St.)
I135 / AHK 1S / ...**	<b>31,03</b>	50

### Schlüter®-DILEX-AHK/EK

Endkappe

Art.-Nr.	CHF / St.	P (St.)
E / AHK 1S / ...**	<b>19,93</b>	50

### Schlüter®-DILEX-AHK-AC/I

Innenecke 90°

Art.-Nr.	CHF / St.	P (St.)
I90 / AHK 1S / ...*	<b>31,02</b>	50

### Schlüter®-DILEX-AHK-AC/I 135°

Innenecke 135°

Art.-Nr.	CHF / St.	P (St.)
I135 / AHK 1S / ...*	<b>31,02</b>	50

### Schlüter®-DILEX-AHK-AC/EK

Endkappe

Art.-Nr.	CHF / St.	P (St.)
E / AHK 1S / ...*	<b>23,45</b>	50

### Schlüter®-DILEX-AHK/V

Verbinder

Art.-Nr.	CHF / St.	P (St.)
V / AHK	<b>4,84</b>	50

**MyDesign by Schlüter-Systems**  
Individuelle Bedruckung möglich.  
Mehr Infos ab Seite 26.

Art.-Nr. um Oberfläche/Farbe ergänzen (z. B. E / AHK 1S / BW)

BW MBW MGS

\* Oberflächen/Farben: BW - MBW - MGS

\*\* Oberflächen/Farben: ACG - ACGB - AE

Eine Übersicht über die Oberflächen und Farben finden Sie ab Seite 342.

## Hohlkehlprofil



### Schlüter®-DILEX-AHKA

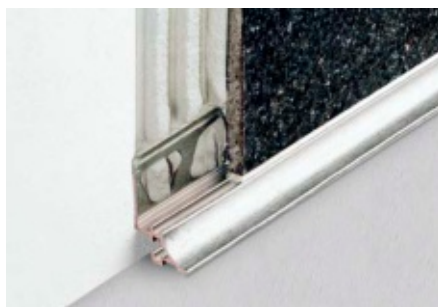

Schlüter-DILEX-AHKA ist ein aus Aluminium gefertigtes Hohlkehlprofil für Wandinnen-ecken, Küchenarbeitsplatten oder Ablagen, die einen keramischen Belag erhalten. Es ist in verschiedenen eloxierten Oberflächen oder farbig beschichtetem Aluminium erhältlich und kann einseitig an vorhandene Beläge angeschlossen werden.  
(Produktdatenblatt 4.21)

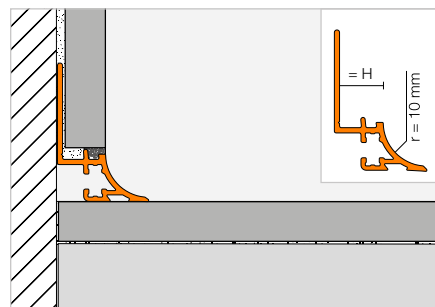

### Schlüter®-DILEX-AHKA-AE

Alu, Natur, matt eloxiert

H (mm)	L = 2,50 m Art.-Nr.	CHF / m	KV (St.)
8	AHKA 80 AE	<b>23,41</b>	40
10	AHKA 100 AE	<b>24,27</b>	40
12,5	AHKA 125 AE	<b>25,23</b>	40
15	AHKA 150 AE	<b>25,98</b>	40

### Schlüter®-DILEX-AHKA-ACGB

Alu, chrom, gebürstet, eloxiert

H (mm)	L = 2,50 m Art.-Nr.	CHF / m	KV (St.)
8	AHKA 80 ACGB	<b>34,37</b>	40
10	AHKA 100 ACGB	<b>35,26</b>	40
12,5	AHKA 125 ACGB	<b>36,37</b>	40
15	AHKA 150 ACGB	<b>37,50</b>	40

### Schlüter®-DILEX-AHKA-AC

Alu, farbig beschichtet

H (mm)	L = 2,50 m Art.-Nr.	CHF / m	KV (St.)
8	AHKA 80 ...*	<b>22,91</b>	40
10	AHKA 100 ...*	<b>24,08</b>	40
12,5	AHKA 125 ...*	<b>25,25</b>	40
15	AHKA 150 ...*	<b>26,42</b>	40

**MyDesign by Schlüter-Systems**  
Individuelle Bedruckung möglich.  
Mehr Infos ab Seite 26.

## Ecke | Endkappe

**Schlüter®-DILEX-AHKA/E**

Außenecke 90°

Art.-Nr.	CHF / St.	P (St.)
E90 / AHKA / ...**	<b>31,03</b>	50

**Schlüter®-DILEX-AHKA/E 135°**

Außenecke 135°

Art.-Nr.	CHF / St.	P (St.)
E135 / AHKA / ...**	<b>31,03</b>	50

**Schlüter®-DILEX-AHKA-AC/E**

Außenecke 90°

Art.-Nr.	CHF / St.	P (St.)
E90 / AHKA / ...*	<b>31,02</b>	50

**Schlüter®-DILEX-AHKA-AC/E 135°**

Außenecke 135°

Art.-Nr.	CHF / St.	P (St.)
E135 / AHKA / ...*	<b>31,02</b>	50

**Schlüter®-DILEX-AHKA/I**

Innenecke 90°

Art.-Nr.	CHF / St.	P (St.)
I90 / AHKA / ...**	<b>31,03</b>	50

**Schlüter®-DILEX-AHKA/I 135°**

Innenecke 135°

Art.-Nr.	CHF / St.	P (St.)
I135 / AHKA / ...**	<b>31,03</b>	50

**Schlüter®-DILEX-AHKA-AC/I**

Innenecke 90°

Art.-Nr.	CHF / St.	P (St.)
I90 / AHKA / ...*	<b>31,02</b>	50

**Schlüter®-DILEX-AHKA-AC/I 135°**

Innenecke 135°

Art.-Nr.	CHF / St.	P (St.)
I135 / AHKA / ...*	<b>31,02</b>	50

**Schlüter®-DILEX-AHKA/EL**

Endkappe links

Art.-Nr.	CHF / St.	P (St.)
EL / AHKA / ...**	<b>19,93</b>	50

**Schlüter®-DILEX-AHKA/ER**

Endkappe rechts

Art.-Nr.	CHF / St.	P (St.)
ER / AHKA / ...**	<b>19,93</b>	50

**Schlüter®-DILEX-AHKA-AC/EL**

Endkappe links

Art.-Nr.	CHF / St.	P (St.)
EL / AHKA / ...*	<b>23,45</b>	50

**Schlüter®-DILEX-AHKA-AC/ER**

Endkappe rechts

Art.-Nr.	CHF / St.	P (St.)
ER / AHKA / ...*	<b>23,45</b>	50



E90 / AHKA



E135 / AHKA



I90 / AHKA



I135 / AHKA



ER / AHKA



EL / AHKA

Art.-Nr. um Oberfläche/Farbe ergänzen (z. B. EL / AHKA / BW)

BW

MBW

MGS

\* Oberflächen/Farben: BW - MBW - MGS

\*\* Oberflächen/Farben: ACGB - AE

Eine Übersicht über die Oberflächen und Farben finden Sie ab Seite 342.





## Bewegungsfugenprofil

### Schlüter®-DILEX-EMP



Schlüter-DILEX-EMP ist ein Bewegungsfugenprofil aus Edelstahl für die Mörtelbettverlegung, das durch eine Nut-Feder-Verbindung horizontale Bewegungen aufnehmen kann.  
(Produktdatenblatt 4.17)

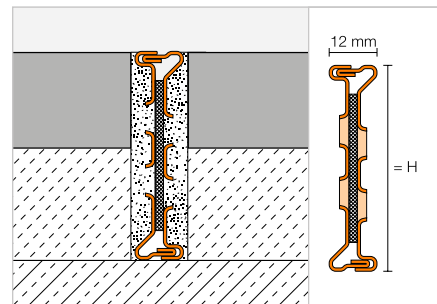

#### Schlüter®-DILEX-EMP

Edelstahl V2A

H (mm)	L = 2,50 m Art.-Nr.	CHF / m	KV (St.)
35	EMP 35	44,13	60
50	EMP 50	50,23	60
65	EMP 65	56,36	60

## Dehnfugenprofil | Verlängerung

### Schlüter®-DILEX-MP



Schlüter-DILEX-MP ist ein Dehnfugenprofil mit hinterschnittenen Seitenwänden aus Hart-PVC-Regenerat und einer die Seitenwände überdeckenden Dehnzone aus Weichkunststoff mit Verlängerungsprofilen für den Einbau bei Mörtelverlegung.  
(Produktdatenblatt 4.3)

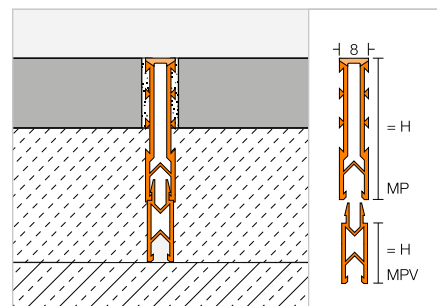

#### Schlüter®-DILEX-MP 35

PVC / CPE

H (mm)	L = 2,50 m Art.-Nr.	CHF / m	KV (St.)
35	MP 35 ...*	6,48	120

#### Schlüter®-DILEX-MP/V

Verlängerung

H (mm)	L = 2,50 m Art.-Nr.	CHF / m	KV (St.)
15	MPV 15	3,76	120
25	MPV 25	3,99	120

Art.-Nr. um Farbe ergänzen (z. B. MP 35 GS)



\* Farben: G - GS - HB

Eine Übersicht über die Oberflächen und Farben finden Sie ab Seite 342.

## Dehnfugenprofil

## Schlüter®-DILEX-MOP



Schlüter-DILEX-MOP ist ein Dehnfugenprofil mit stabilen gezahnten Seitenwänden aus Hart-PVC-Regenerat und einer zwischen den Seitenwänden liegenden Dehnzone aus Weichkunststoff für den Einbau bei Mörtelverlegung.

(Produktdatenblatt 4.4)

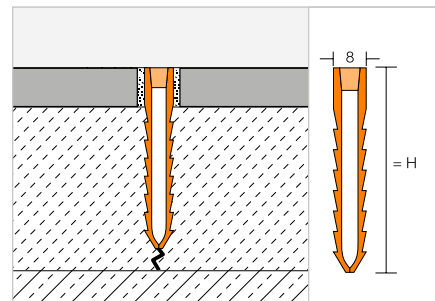

## Schlüter®-DILEX-MOP

PVC

H (mm)	L = 2,50 m Art.-Nr.	CHF / m	KV (St.)
25	MOP 25 ...*	4,64	120
35	MOP 35 ...*	4,86	120
50	MOP 50 ...*	6,25	120
65	MOP 65 ...*	6,91	120

Art.-Nr. um Farbe ergänzen (z. B. MOP 25 DA)



\* Farben: DA - G - GS

Eine Übersicht über die Oberflächen und Farben finden Sie ab Seite 342.

## Estrich-Dehnfugenprofil

## Schlüter®-DILEX-DFP



Schlüter-DILEX-DFP ist ein Dehnfugenprofil mit Klebefuß zum Einbau im Türbereich oder zur Unterteilung von Estrichflächen.

(Produktdatenblatt 9.1)

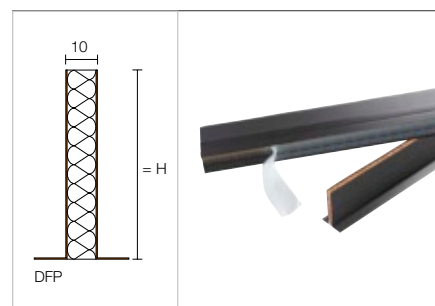

## Schlüter®-DILEX-DFP

PE-Schaum

H (mm)	L = 2,50 m Art.-Nr.	CHF / m	KV (St.)
100	DFP 10/250	20,15	40

## Schlüter®-DILEX-DFP

PE-Schaum

H (mm)	L = 1,00 m Art.-Nr.	CHF / m	P (St.)
60	DFP 6/100	15,26	25
80	DFP 8/100	17,95	25
100	DFP 10/100	20,88	25





# Schlüter-Profile für Vinyl und Co.

## Profile für elastische Wand- und Bodenbeläge

Immer mehr Fliesenleger und -händler erweitern ihr Angebot um elastische Beläge, zum Beispiel aus Vinyl. Als Erfinder der Schlüter-SCHIENE, der Mutter aller Abschlussprofile, bieten wir Ihnen mit Schlüter-VINPRO ein Sortiment für solide Abschlüsse und Übergänge von elastischen Belägen an. Ob am Boden, an der Wand oder auf Treppenstufen: Schlüter-VINPRO bietet Schlüter-Qualität auch für elastische Beläge.



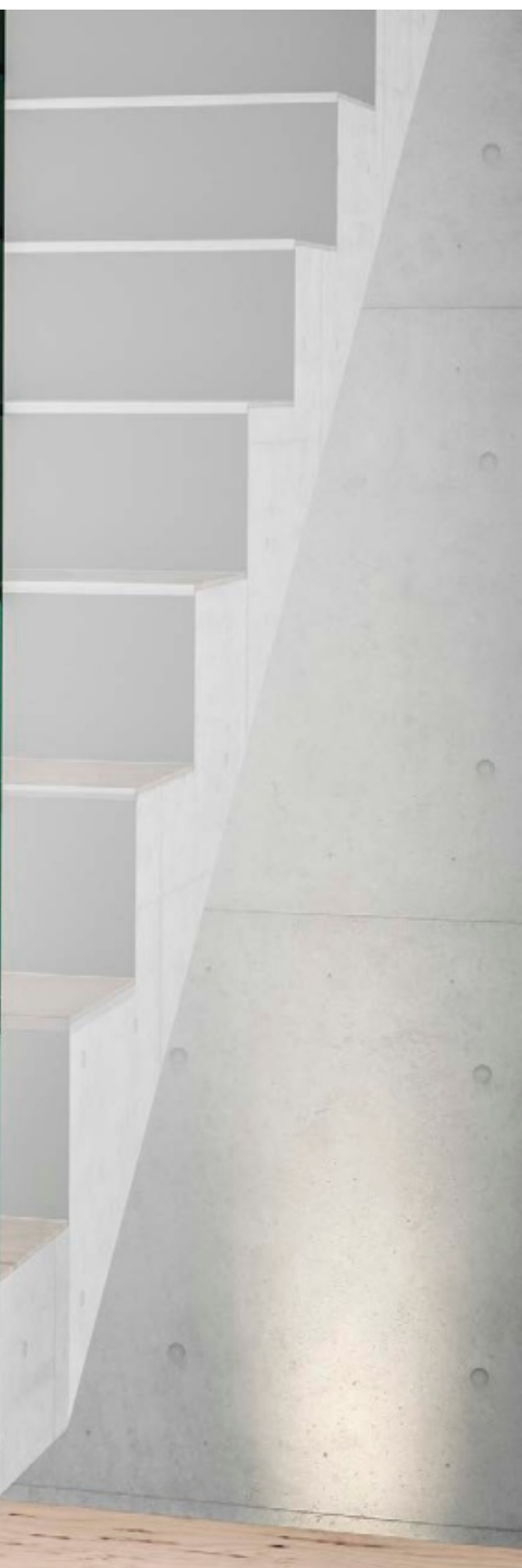

## Übergangsprofile

Schlüter®-VINPRO-T 148

Schlüter®-VINPRO-U 149

## Abschlussprofile

Schlüter®-VINPRO-S 150

Schlüter®-VINPRO-RO 151

## Treppenprofile

Schlüter®-VINPRO-STEP 152

Schlüter®-VINPRO-STEP-R 153



# Schlüter®-VINPRO

## Profile für elastische Beläge

- ✓ Schützen Belagsränder am Boden, an der Wand und auf der Treppe
- ✓ Schnell und einfach einzubauen
- ✓ Verhindern Stolperkanten an Übergängen unterschiedlicher Bodenbeläge und -höhen
- ✓ Verfügbar in den Oberflächen:
  - Alu, chrom, gebürstet, eloxiert (ACGB)
  - Alu, titan, gebürstet, eloxiert (ATGB)
  - Alu, bronze antik, gebürstet, eloxiert (ABGB)



### Übergangsprofil

#### Schlüter®-VINPRO-T



Schlüter-VINPRO-T ist ein Profil, das nachträglich als Übergang höhen- gleich aneinandergrenzender elastischer Bodenbeläge eingesetzt wird (z. B. LVT, Designbeläge).  
(Produktdatenblatt 18.2)

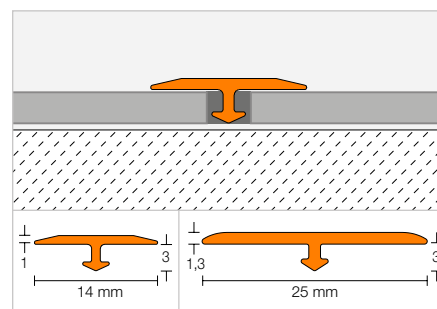

#### Schlüter®-VINPRO-T-ACGB

Alu, chrom, gebürstet, eloxiert

H (mm)	B (mm)	L = 2,50 m Art.-Nr.	CHF / m	KV (St.)
3	14	VPT 3/14 ACGB	6,74	120
3	25	VPTL 3/25 ACGB	7,57	120

#### Schlüter®-VINPRO-T-ATGB

Alu, titan, gebürstet, eloxiert

H (mm)	B (mm)	L = 2,50 m Art.-Nr.	CHF / m	KV (St.)
3	14	VPT 3/14 ATGB	6,74	120
3	25	VPTL 3/25 ATGB	7,57	120

#### Schlüter®-VINPRO-T-ABGB

Alu, bronze antik, gebürstet, eloxiert

H (mm)	B (mm)	L = 2,50 m Art.-Nr.	CHF / m	KV (St.)
3	14	VPT 3/14 ABGB	6,74	120
3	25	VPTL 3/25 ABGB	7,57	120

Eine Übersicht über die Oberflächen und Farben finden Sie ab Seite 342.

## Übergangsprofil

### Schlüter®-VINPRO-U



Schlüter-VINPRO-U ist ein Profil zum stufenlosen Übergang von elastischen Bodenbelägen (z. B. LVT, Designbeläge) auf angrenzende niedrigere Bodenbeläge oder auf den Fertigbeton.

(Produktdatenblatt 18.3)

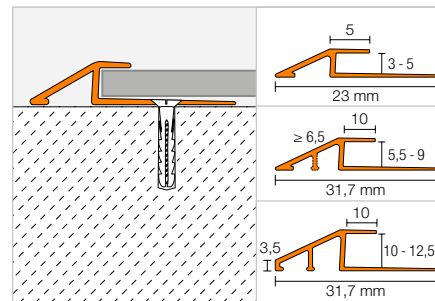

#### Schlüter®-VINPRO-U-ACGB

Alu, chrom, gebürstet, eloxiert

H (mm)	L = 2,50 m Art.-Nr.	CHF / m	KV (St.)
3	VPU 30 ACGB	<b>11,26</b>	120
4	VPU 40 ACGB	<b>11,47</b>	120
5	VPU 50 ACGB	<b>11,82</b>	120
5,5	VPUL 55 ACGB	<b>12,09</b>	120
6	VPUL 60 ACGB	<b>12,82</b>	120
6,5	VPUL 65 ACGB	<b>13,28</b>	120
7	VPUL 70 ACGB	<b>13,94</b>	120
7,5	VPUL 75 ACGB	<b>14,62</b>	120
8	VPUL 80 ACGB	<b>15,60</b>	120
8,5	VPUL 85 ACGB	<b>16,60</b>	120
9	VPUL 90 ACGB	<b>17,60</b>	120
10	VPUL 100 ACGB	<b>18,60</b>	120
11	VPUL 110 ACGB	<b>19,59</b>	120
12,5	VPUL 125 ACGB	<b>20,59</b>	120

#### Schlüter®-VINPRO-U-ATGB

Alu, titan, gebürstet, eloxiert

H (mm)	L = 2,50 m Art.-Nr.	CHF / m	KV (St.)
3	VPU 30 ATGB	<b>11,26</b>	120
4	VPU 40 ATGB	<b>11,47</b>	120
5	VPU 50 ATGB	<b>11,82</b>	120
5,5	VPUL 55 ATGB	<b>12,09</b>	120
6	VPUL 60 ATGB	<b>12,82</b>	120
6,5	VPUL 65 ATGB	<b>13,28</b>	120
7	VPUL 70 ATGB	<b>13,94</b>	120
7,5	VPUL 75 ATGB	<b>14,62</b>	120
8	VPUL 80 ATGB	<b>15,60</b>	120
8,5	VPUL 85 ATGB	<b>16,60</b>	120
9	VPUL 90 ATGB	<b>17,60</b>	120
10	VPUL 100 ATGB	<b>18,60</b>	120
11	VPUL 110 ATGB	<b>19,59</b>	120
12,5	VPUL 125 ATGB	<b>20,59</b>	120

#### Schlüter®-VINPRO-U-ABGB

Alu, bronze antik, gebürstet, eloxiert

H (mm)	L = 2,50 m Art.-Nr.	CHF / m	KV (St.)
3	VPU 30 ABGB	<b>11,26</b>	120
4	VPU 40 ABGB	<b>11,47</b>	120
5	VPU 50 ABGB	<b>11,82</b>	120
5,5	VPUL 55 ABGB	<b>12,09</b>	120
6	VPUL 60 ABGB	<b>12,82</b>	120
6,5	VPUL 65 ABGB	<b>13,28</b>	120
7	VPUL 70 ABGB	<b>13,94</b>	120
7,5	VPUL 75 ABGB	<b>14,62</b>	120
8	VPUL 80 ABGB	<b>15,60</b>	120
8,5	VPUL 85 ABGB	<b>16,60</b>	120
9	VPUL 90 ABGB	<b>17,60</b>	120
10	VPUL 100 ABGB	<b>18,60</b>	120
11	VPUL 110 ABGB	<b>19,59</b>	120
12,5	VPUL 125 ABGB	<b>20,59</b>	120

Eine Übersicht über die Oberflächen und Farben finden Sie ab Seite 342.





## Abschlussprofil

### Schlüter®-VINPRO-S



Schlüter-VINPRO-S ist ein Profil zum Einfassen elastischer Beläge (z. B. LVT, Designbeläge). Es bietet Kantenschutz beim Abschluss des Belages zu angrenzenden anderen Belägen in gleicher oder ähnlicher Höhe oder als Abschlusskante von Sockelleisten.

(Produktdatenblatt 18.1)

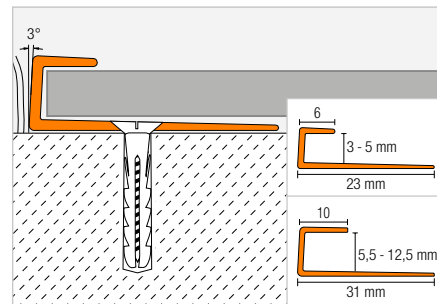

#### Schlüter®-VINPRO-S-ACGB

Alu, chrom, gebürstet, eloxiert

H (mm)	L = 2,50 m Art.-Nr.	CHF / m	KV (St.)
3	VPS 30 ACGB	<b>10,05</b>	120
4	VPS 40 ACGB	<b>10,10</b>	120
5	VPS 50 ACGB	<b>10,19</b>	120
5,5	VPSL 55 ACGB	<b>10,62</b>	120
6	VPSL 60 ACGB	<b>11,02</b>	120
6,5	VPSL 65 ACGB	<b>11,43</b>	120
7	VPSL 70 ACGB	<b>11,81</b>	120
7,5	VPSL 75 ACGB	<b>12,22</b>	120
8	VPSL 80 ACGB	<b>12,62</b>	120
8,5	VPSL 85 ACGB	<b>13,03</b>	120
9	VPSL 90 ACGB	<b>13,40</b>	120
10	VPSL 100 ACGB	<b>13,81</b>	120
11	VPSL 110 ACGB	<b>14,21</b>	120
12,5	VPSL 125 ACGB	<b>14,62</b>	120

#### Schlüter®-VINPRO-S-ATGB

Alu, titan, gebürstet, eloxiert

H (mm)	L = 2,50 m Art.-Nr.	CHF / m	KV (St.)
3	VPS 30 ATGB	<b>10,05</b>	120
4	VPS 40 ATGB	<b>10,10</b>	120
5	VPS 50 ATGB	<b>10,19</b>	120
5,5	VPSL 55 ATGB	<b>10,62</b>	120
6	VPSL 60 ATGB	<b>11,02</b>	120
6,5	VPSL 65 ATGB	<b>11,43</b>	120
7	VPSL 70 ATGB	<b>11,81</b>	120
7,5	VPSL 75 ATGB	<b>12,22</b>	120
8	VPSL 80 ATGB	<b>12,62</b>	120
8,5	VPSL 85 ATGB	<b>13,03</b>	120
9	VPSL 90 ATGB	<b>13,40</b>	120
10	VPSL 100 ATGB	<b>13,81</b>	120
11	VPSL 110 ATGB	<b>14,21</b>	120
12,5	VPSL 125 ATGB	<b>14,62</b>	120

#### Schlüter®-VINPRO-S-ABGB

Alu, bronze antik, gebürstet, eloxiert

H (mm)	L = 2,50 m Art.-Nr.	CHF / m	KV (St.)
3	VPS 30 ABGB	<b>10,05</b>	120
4	VPS 40 ABGB	<b>10,10</b>	120
5	VPS 50 ABGB	<b>10,19</b>	120
5,5	VPSL 55 ABGB	<b>10,62</b>	120
6	VPSL 60 ABGB	<b>11,02</b>	120
6,5	VPSL 65 ABGB	<b>11,43</b>	120
7	VPSL 70 ABGB	<b>11,81</b>	120
7,5	VPSL 75 ABGB	<b>12,22</b>	120
8	VPSL 80 ABGB	<b>12,62</b>	120
8,5	VPSL 85 ABGB	<b>13,03</b>	120
9	VPSL 90 ABGB	<b>13,40</b>	120
10	VPSL 100 ABGB	<b>13,81</b>	120
11	VPSL 110 ABGB	<b>14,21</b>	120
12,5	VPSL 125 ABGB	<b>14,62</b>	120

Eine Übersicht über die Oberflächen und Farben finden Sie ab Seite 342.



Beispielanwendung: Wandabschluss

## Abschlussprofil

## Schlüter®-VINPRO-RO



Schlüter-VINPRO-RO ist ein Abschluss- und Kantenschutzprofil für die symmetrisch abgerundete Ausbildung von Wandaußen-ecken mit elastischen Belägen (z. B. LVT, Designbeläge).

(Produktdatenblatt 18.5)

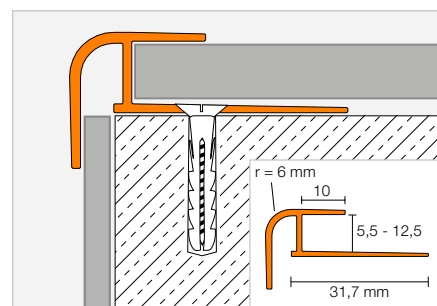
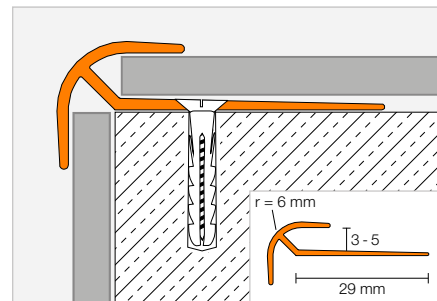

## Schlüter®-VINPRO-RO-ACGB

Alu, chrom, gebürstet, eloxiert

H (mm)	L = 2,50 m Art.-Nr.	CHF / m	KV (St.)
3	VPRO 30 ACGB	11,82	120
4	VPRO 40 ACGB	12,18	120
5	VPRO 50 ACGB	12,56	120
5,5	VPROL 55 ACGB	12,95	120
6	VPROL 60 ACGB	13,94	120
6,5	VPROL 65 ACGB	14,95	120
7	VPROL 70 ACGB	15,60	120
7,5	VPROL 75 ACGB	16,27	120
8	VPROL 80 ACGB	16,94	120
8,5	VPROL 85 ACGB	17,60	120
9	VPROL 90 ACGB	18,26	120
10	VPROL 100 ACGB	18,92	120
11	VPROL 110 ACGB	19,59	120
12,5	VPROL 125 ACGB	20,27	120

## Schlüter®-VINPRO-RO-ATGB

Alu, titan, gebürstet, eloxiert

H (mm)	L = 2,50 m Art.-Nr.	CHF / m	KV (St.)
3	VPRO 30 ATGB	11,82	120
4	VPRO 40 ATGB	12,18	120
5	VPRO 50 ATGB	12,56	120
5,5	VPROL 55 ATGB	12,95	120
6	VPROL 60 ATGB	13,94	120
6,5	VPROL 65 ATGB	14,95	120
7	VPROL 70 ATGB	15,60	120
7,5	VPROL 75 ATGB	16,27	120
8	VPROL 80 ATGB	16,94	120
8,5	VPROL 85 ATGB	17,60	120
9	VPROL 90 ATGB	18,26	120
10	VPROL 100 ATGB	18,92	120
11	VPROL 110 ATGB	19,59	120
12,5	VPROL 125 ATGB	20,27	120

## Schlüter®-VINPRO-RO-ABGB

Alu, bronze antik, gebürstet, eloxiert

H (mm)	L = 2,50 m Art.-Nr.	CHF / m	KV (St.)
3	VPRO 30 ABGB	11,82	120
4	VPRO 40 ABGB	12,18	120
5	VPRO 50 ABGB	12,56	120
5,5	VPROL 55 ABGB	12,95	120
6	VPROL 60 ABGB	13,94	120
6,5	VPROL 65 ABGB	14,95	120
7	VPROL 70 ABGB	15,60	120
7,5	VPROL 75 ABGB	16,27	120
8	VPROL 80 ABGB	16,94	120
8,5	VPROL 85 ABGB	17,60	120
9	VPROL 90 ABGB	18,26	120
10	VPROL 100 ABGB	18,92	120
11	VPROL 110 ABGB	19,59	120
12,5	VPROL 125 ABGB	20,27	120

Eine Übersicht über die Oberflächen und Farben finden Sie ab Seite 342.



## Treppenprofil

### Schlüter®-VINPRO-STEP



Schlüter-VINPRO-STEP ist ein Abschluss- und Kantenschutzprofil für elastische Beläge (z. B. LVT, Designbeläge) auf Treppenanlagen. Das Profil weist eine rechteckige Form auf und ist mit einem rutschhemmend gerippten Abdeckflansch ausgestattet.  
(Produktdatenblatt 18.4)

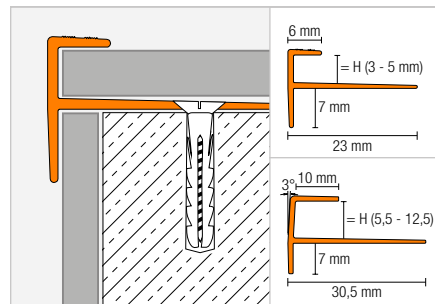

#### Schlüter®-VINPRO-STEP-ACGB

Alu, chrom, gebürstet, eloxiert

H (mm)	L = 2,50 m Art.-Nr.	CHF / m	KV (St.)
3	VPST 30 ACGB	<b>11,92</b>	120
4	VPST 40 ACGB	<b>12,18</b>	120
5	VPST 50 ACGB	<b>12,56</b>	120
5,5	VPSTL 55 ACGB	<b>13,61</b>	120
6	VPSTL 60 ACGB	<b>14,09</b>	120
6,5	VPSTL 65 ACGB	<b>14,54</b>	120
7	VPSTL 70 ACGB	<b>15,00</b>	120
7,5	VPSTL 75 ACGB	<b>15,47</b>	120
8	VPSTL 80 ACGB	<b>15,93</b>	120
8,5	VPSTL 85 ACGB	<b>16,40</b>	120
9	VPSTL 90 ACGB	<b>16,87</b>	120
10	VPSTL 100 ACGB	<b>17,41</b>	120
11	VPSTL 110 ACGB	<b>17,66</b>	120
12,5	VPSTL 125 ACGB	<b>18,07</b>	120

#### Schlüter®-VINPRO-STEP-ATGB

Alu, titan, gebürstet, eloxiert

H (mm)	L = 2,50 m Art.-Nr.	CHF / m	KV (St.)
3	VPST 30 ATGB	<b>11,92</b>	120
4	VPST 40 ATGB	<b>12,18</b>	120
5	VPST 50 ATGB	<b>12,56</b>	120
5,5	VPSTL 55 ATGB	<b>13,61</b>	120
6	VPSTL 60 ATGB	<b>14,09</b>	120
6,5	VPSTL 65 ATGB	<b>14,54</b>	120
7	VPSTL 70 ATGB	<b>15,00</b>	120
7,5	VPSTL 75 ATGB	<b>15,47</b>	120
8	VPSTL 80 ATGB	<b>15,93</b>	120
8,5	VPSTL 85 ATGB	<b>16,40</b>	120
9	VPSTL 90 ATGB	<b>16,87</b>	120
10	VPSTL 100 ATGB	<b>17,41</b>	120
11	VPSTL 110 ATGB	<b>17,66</b>	120
12,5	VPSTL 125 ATGB	<b>18,07</b>	120

#### Schlüter®-VINPRO-STEP-ABGB

Alu, bronze antik, gebürstet, eloxiert

H (mm)	L = 2,50 m Art.-Nr.	CHF / m	KV (St.)
3	VPST 30 ABGB	<b>11,92</b>	120
4	VPST 40 ABGB	<b>12,18</b>	120
5	VPST 50 ABGB	<b>12,56</b>	120
5,5	VPSTL 55 ABGB	<b>13,61</b>	120
6	VPSTL 60 ABGB	<b>14,09</b>	120
6,5	VPSTL 65 ABGB	<b>14,54</b>	120
7	VPSTL 70 ABGB	<b>15,00</b>	120
7,5	VPSTL 75 ABGB	<b>15,47</b>	120
8	VPSTL 80 ABGB	<b>15,93</b>	120
8,5	VPSTL 85 ABGB	<b>16,40</b>	120
9	VPSTL 90 ABGB	<b>16,87</b>	120
10	VPSTL 100 ABGB	<b>17,41</b>	120
11	VPSTL 110 ABGB	<b>17,66</b>	120
12,5	VPSTL 125 ABGB	<b>18,07</b>	120

Eine Übersicht über die Oberflächen und Farben finden Sie ab Seite 342.

## Treppenprofil

## Schlüter®-VINPRO-STEP-R



Schlüter-VINPRO-STEP-R ist ein Abschluss- und Kantenprofil für den Einbau elastischer Beläge (z. B. LVT, Designbeläge) auf Treppenanlagen. Der obere Teil des Profils verfügt über einen 10 mm breiten, abgeschrägten Abdeckflansch mit abgerundeter Vorderkante, der dazu dient, die Schnittkante des elastischen Bodenbelags zu verbergen.

Der verlängerte vertikale Abschnitt an der Setzstufe sorgt für bessere Sichtbarkeit. Zur Verschraubung von VINPRO-STEP-R ist der konisch zulaufende Verankerungsschenkel mit gleichmäßig über die Länge des Profils verteilten Löchern versehen. Der Schenkel kann auch mit einem Montagekleber wie Schlüter-KERDI-FIX auf den Untergrund geklebt werden.

(Produktdatenblatt 18.4)

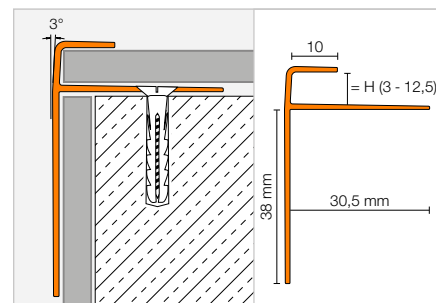

## Schlüter®-VINPRO-STEP-R-ACGB

Alu, chrom, gebürstet, eloxiert

H (mm)	L = 2,50 m Art.-Nr.	CHF / m	KV (St.)
3	VPSTRL 30 ACGB	<b>17,60</b>	120
4	VPSTRL 40 ACGB	<b>17,94</b>	120
5	VPSTRL 50 ACGB	<b>18,07</b>	120
5,5	VPSTRL 55 ACGB	<b>18,26</b>	120
6	VPSTRL 60 ACGB	<b>18,60</b>	120
6,5	VPSTRL 65 ACGB	<b>19,25</b>	120
7	VPSTRL 70 ACGB	<b>19,93</b>	120
7,5	VPSTRL 75 ACGB	<b>20,59</b>	120
8	VPSTRL 80 ACGB	<b>21,26</b>	120
8,5	VPSTRL 85 ACGB	<b>21,91</b>	120
9	VPSTRL 90 ACGB	<b>22,58</b>	120
10	VPSTRL 100 ACGB	<b>23,25</b>	120
11	VPSTRL 110 ACGB	<b>23,90</b>	120
12,5	VPSTRL 125 ACGB	<b>24,90</b>	120

## Schlüter®-VINPRO-STEP-R-ATGB

Alu, titan, gebürstet, eloxiert

H (mm)	L = 2,50 m Art.-Nr.	CHF / m	KV (St.)
3	VPSTRL 30 ATGB	<b>17,60</b>	120
4	VPSTRL 40 ATGB	<b>17,94</b>	120
5	VPSTRL 50 ATGB	<b>18,07</b>	120
5,5	VPSTRL 55 ATGB	<b>18,26</b>	120
6	VPSTRL 60 ATGB	<b>18,60</b>	120
6,5	VPSTRL 65 ATGB	<b>19,25</b>	120
7	VPSTRL 70 ATGB	<b>19,93</b>	120
7,5	VPSTRL 75 ATGB	<b>20,59</b>	120
8	VPSTRL 80 ATGB	<b>21,26</b>	120
8,5	VPSTRL 85 ATGB	<b>21,91</b>	120
9	VPSTRL 90 ATGB	<b>22,58</b>	120
10	VPSTRL 100 ATGB	<b>23,25</b>	120
11	VPSTRL 110 ATGB	<b>23,90</b>	120
12,5	VPSTRL 125 ATGB	<b>24,90</b>	120

## Schlüter®-VINPRO-STEP-R-ABGB

Alu, bronze antik, gebürstet, eloxiert

H (mm)	L = 2,50 m Art.-Nr.	CHF / m	KV (St.)
3	VPSTRL 30 ABGB	<b>17,60</b>	120
4	VPSTRL 40 ABGB	<b>17,94</b>	120
5	VPSTRL 50 ABGB	<b>18,07</b>	120
5,5	VPSTRL 55 ABGB	<b>18,26</b>	120
6	VPSTRL 60 ABGB	<b>18,60</b>	120
6,5	VPSTRL 65 ABGB	<b>19,25</b>	120
7	VPSTRL 70 ABGB	<b>19,93</b>	120
7,5	VPSTRL 75 ABGB	<b>20,59</b>	120
8	VPSTRL 80 ABGB	<b>21,26</b>	120
8,5	VPSTRL 85 ABGB	<b>21,91</b>	120
9	VPSTRL 90 ABGB	<b>22,58</b>	120
10	VPSTRL 100 ABGB	<b>23,25</b>	120
11	VPSTRL 110 ABGB	<b>23,90</b>	120
12,5	VPSTRL 125 ABGB	<b>24,90</b>	120

Eine Übersicht über die Oberflächen und Farben finden Sie ab Seite 342.





# Schlüter®-DITRA

Abdichtung, Entkopplung, Verbunddrainage,  
Beheizung, Trittschalldämmung

Entkopplungsmatten und Verbundabdichtungen aus der Schlüter-DITRA-Produktfamilie haben sich seit Jahrzehnten weltweit bewährt. Sie erlauben die Verlegung von Fliesen auch unter ungünstigen Bedingungen – und das jetzt auch in einer besonders schnell zu verlegenden, selbstklebenden Variante. So entkoppelt und unterlüftet zum Beispiel die erste kapillarpassive Verbunddrainage Schlüter-DITRA-DRAIN den Belag und erlaubt damit eine sichere, schnelle Trocknung des Fliesenklebers auch unter großen Formaten. Schlüter-DITRA-HEAT-E ermöglicht zudem die schnelle und preiswerte elektrische Temperierung individuell bestimmbarer Belagsflächen.

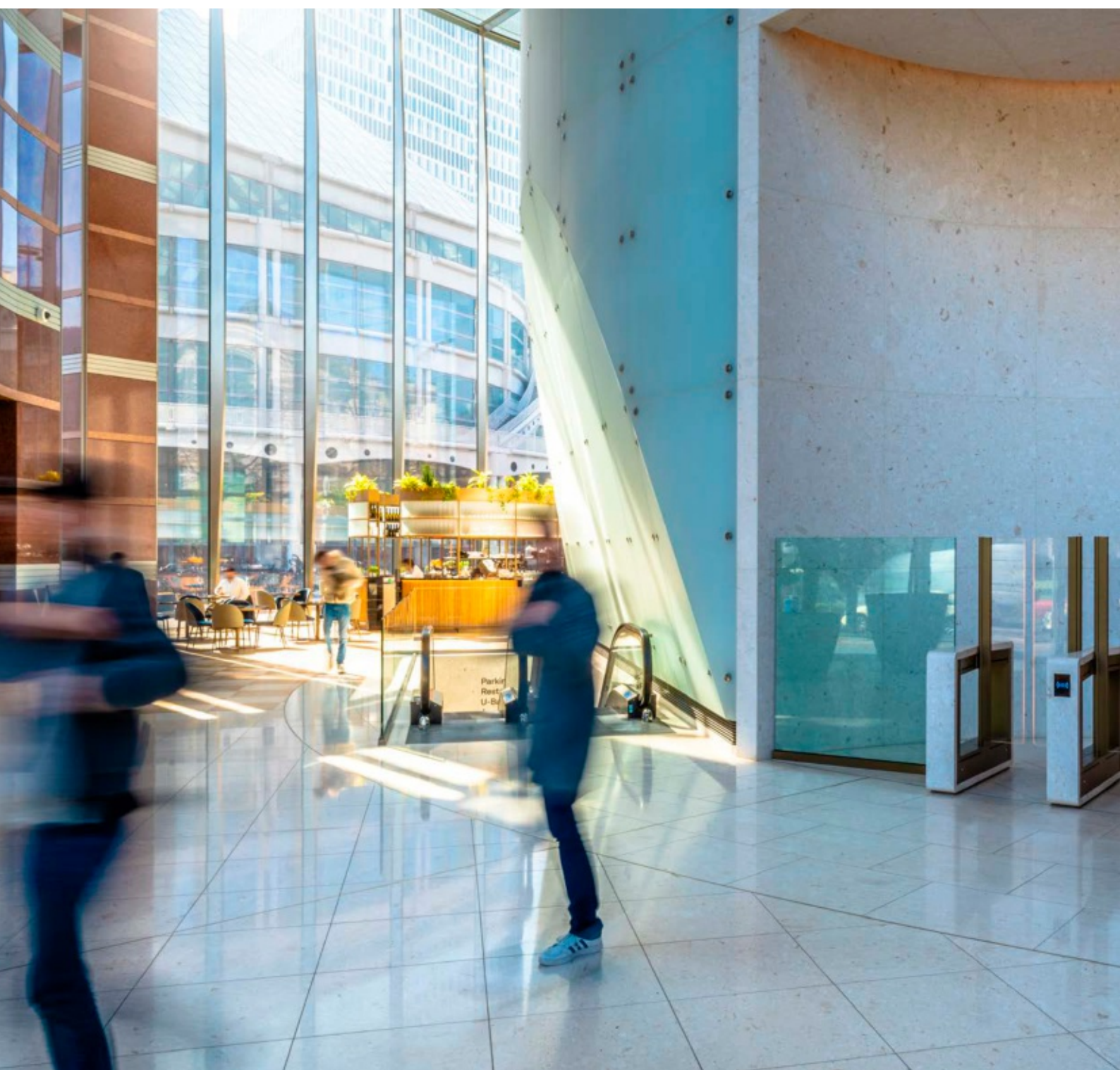



## Verbundentkopplung

Schlüter®-DITRA	157
Schlüter®-DITRA-PS	159

## Verbundentkopplung und Beheizung

Schlüter®-DITRA-HEAT	161
Schlüter®-DITRA-HEAT-DUO	161
Schlüter®-DITRA-HEAT-PS	163
Schlüter®-DITRA-HEAT-DUO-PS	163
Schlüter®-DITRA-HEAT-E – Komplettsets	168–169
Schlüter®-DITRA-HEAT-E-DUO – Komplettsets	170–171

## Heizkabel

Schlüter®-DITRA-HEAT-E-HK	164
Schlüter®-DITRA-HEAT-E-CHC	165

## Temperaturregelung

Schlüter®-DITRA-HEAT-E-R	166–167
--------------------------	---------

## Zubehör

Schlüter®-DITRA-HEAT-E-KARO	167
Schlüter®-DITRA-HEAT-E-CT	167
Schlüter®-DITRA-HEAT-E-ZS	167

## Verbundentkopplung und -drainage

Schlüter®-DITRA-DRAIN 4	173
Schlüter®-DITRA-DRAIN 8	173

## Trittschalldämmung

Schlüter®-DITRA-SOUND	175
-----------------------	-----





# Schlüter®-DITRA

Das Original. Mit Easyfill- und Easycut-Technologie.

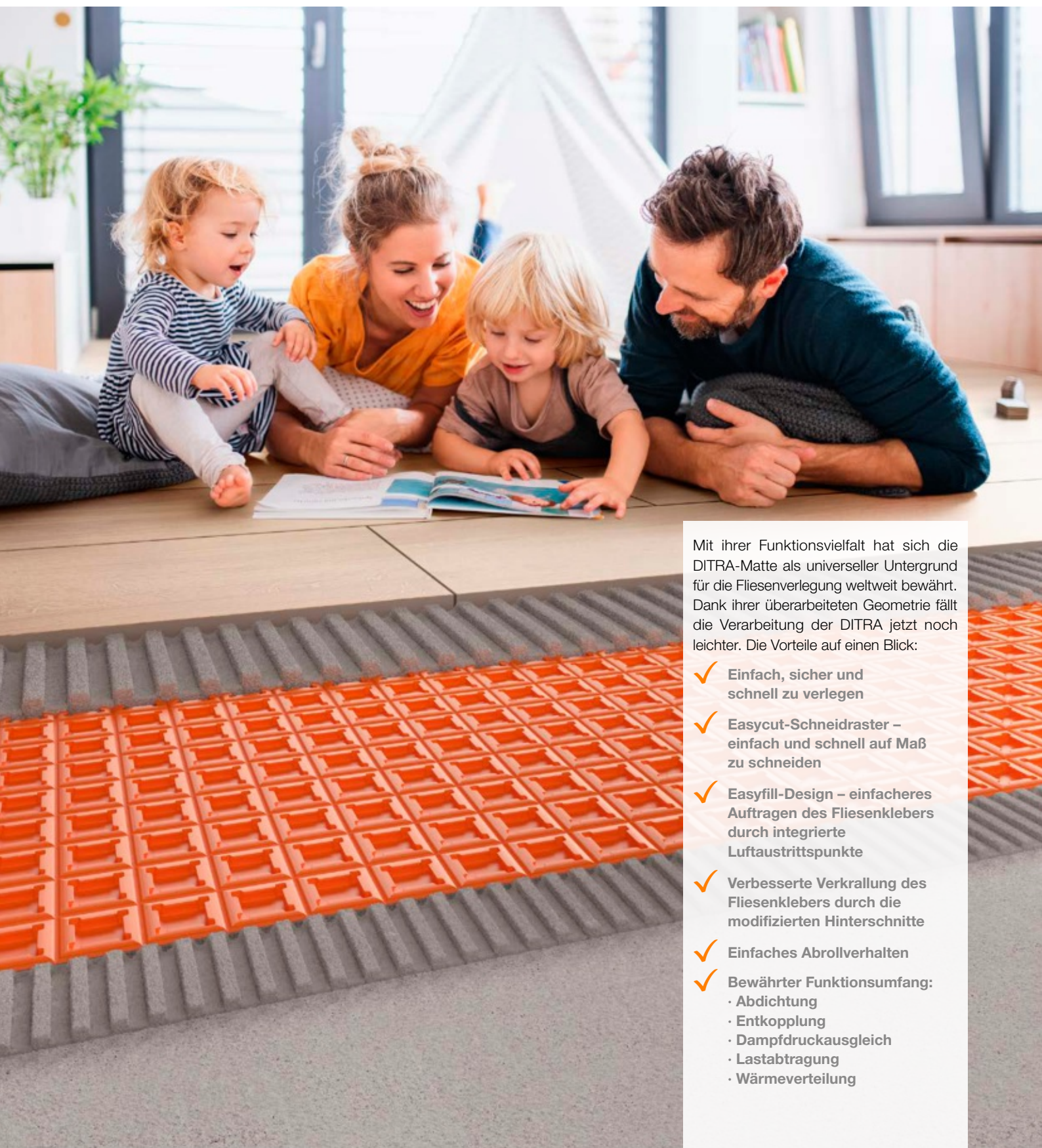

Mit ihrer Funktionsvielfalt hat sich die DITRA-Matte als universeller Untergrund für die Fliesenverlegung weltweit bewährt. Dank ihrer überarbeiteten Geometrie fällt die Verarbeitung der DITRA jetzt noch leichter. Die Vorteile auf einen Blick:

- ✓ **Einfach, sicher und schnell zu verlegen**
- ✓ **Easycut-Schneidraster – einfach und schnell auf Maß zu schneiden**
- ✓ **Easyfill-Design – einfacheres Auftragen des Fliesenklebers durch integrierte Luftaustrittspunkte**
- ✓ **Verbesserte Verkrallung des Fliesenklebers durch die modifizierten Hinterschnitte**
- ✓ **Einfaches Abrollverhalten**
- ✓ **Bewährter Funktionsumfang:**
  - Abdichtung
  - Entkopplung
  - Dampfdruckausgleich
  - Lastabtragung
  - Wärmeverteilung

## Verbundentkopplung

### Schlüter®-DITRA



Schlüter-DITRA ist eine Polypropylenbahn mit hinterschnittenen quadratischen Vertiefungen im Easyfill-Design, die rückseitig mit einem Trägervlies versehen ist. Sie ist ein universeller Untergrund für Fliesenbeläge als Entkopplungsschicht, Verbundabdichtung und Dampfdruckausgleichsschicht. (Produktdatenblatt 6.1)

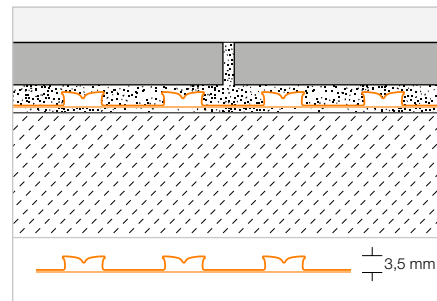

### Schlüter®-DITRA

Polypropylen-Rollenware

L x B = m²	Art.-Nr.	CHF / m²	PL (Rolle)
5,1 x 0,995 = 5	D 5M	26,55	22
30,2 x 0,995 = 30	D 30M	22,00	6

#### Werkzeug-Tipp:

Schlüter-TROWEL, Zahnung 4 x 4, siehe Seite 338.







# Schlüter®-DITRA-PS

Jetzt auch selbstklebend – spart Zeit und Kleber

Praktisch und schnell zu verarbeiten: Die neue DITRA-PS mit selbstklebendem Trägervlies kann auf geeigneten Untergründen direkt verlegt werden. Das spart nicht nur Zeit, sondern auch Material, da die Fliesenkleberschicht entfällt. Natürlich entkoppelt DITRA-PS dabei genauso zuverlässig den Belag vom Untergrund wie die klassische DITRA.

- ✓ **Selbstklebendes Trägervlies**
- ✓ **Bei der Installation leicht neu positionierbar**
- ✓ **Zeit- und Materialersparnis**



## Selbstklebende Verbundentkopplung

### Schlüter®-DITRA-PS

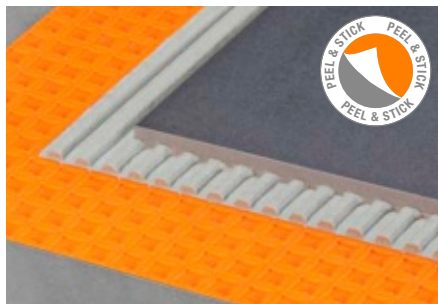

Schlüter-DITRA-PS ist eine Polypropylenbahn mit hinterschnittenen quadratischen Vertiefungen im Easyfill-Design, die rückseitig mit einem selbstklebenden Trägervlies versehen ist. Die Matte ist wasserundurchlässig. Nach Abziehen der Schutzfolie kann DITRA-PS auf geeigneten Untergründen ohne Verwendung von Fliesenkleber verlegt werden und dient somit als Entkopplungs- und Dampfdruckausgleichsschicht.

(Produktdatenblatt 6.7)

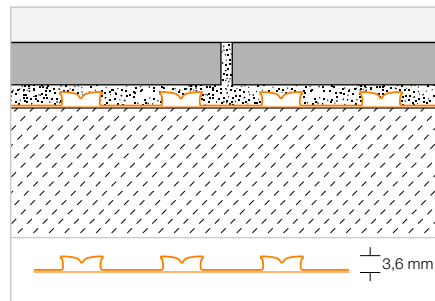

#### Schlüter®-DITRA-PS

Selbstklebende Polypropylen-Mattenware

L x B = m²	Art.-Nr.	CHF / m²	PL (St.)
0,735 x 0,985 = 0,72	D PS MA	33,23	100

#### Schlüter®-DITRA-PS

Selbstklebende Polypropylen-Rollenware

L x B = m²	Art.-Nr.	CHF / m²	PL (Rolle)
25,4 x 0,985 = 25	D PS 25 M	27,50	6







# Schlüter®-DITRA-HEAT-E

## Warme Füße garantiert

Wer glaubt, dass elektrische Boden- und Wandbeheizung ein teurer Spaß ist, der hat die Rechnung ohne Schlüter-DITRA-HEAT-E gemacht. Denn schnelles Aufheilverhalten und punktgenaue Zeitsteuerung machen warme Füße zu einem preiswerten Vergnügen. Und die praktische Verlegung der Heizdrähte in der Entkopplungsmatte spart schon beim Verlegen jede Menge Zeit.

- ✓ Angenehmes Raumklima, auch für Allergiker geeignet
- ✓ Exakte und zeitgenaue Steuerung
- ✓ Kostengünstig, langlebig und wartungsfrei
- ✓ Jetzt noch einfacher zu schneiden und zu verlegen
- ✓ Entkoppelt den Belag vom Untergrund
- ✓ Zusätzliche Trittschalldämmung mit Schlüter-DITRA-HEAT-DUO verfügbar
- ✓ Auch als Abdichtung ausführbar



## Verbundentkopplung | Beheizung

### Schlüter®-DITRA-HEAT

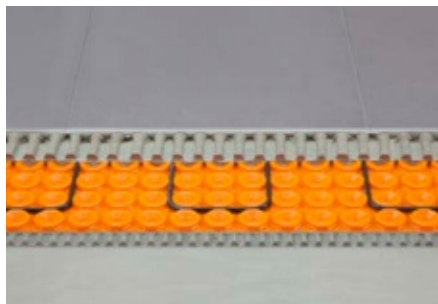

Schlüter-DITRA-HEAT ist eine Polypropylenbahn mit einer hinterschnittenen Noppenstruktur, die rückseitig mit einem Trägervlies versehen ist. Sie ist ein universeller Untergrund für Fliesenbeläge mit den Funktionen Entkopplung, Verbundabdichtung sowie Dampfdruckausgleich und kann systemkonforme Heizkabel zur Boden- und Wandbeheizung aufnehmen. (Produktdatenblatt 6.4)

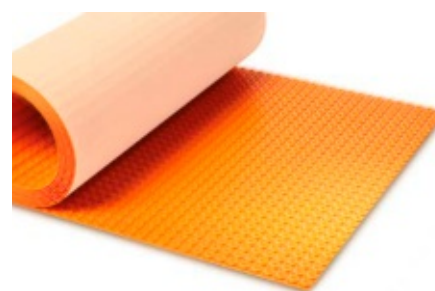
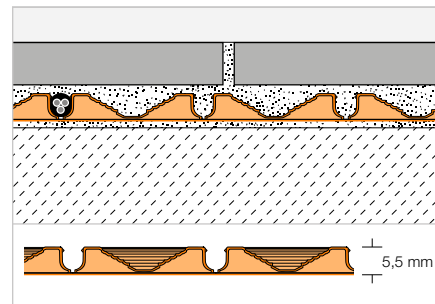

#### Schlüter®-DITRA-HEAT-MA

Polypropylen-Mattenware

L x B = m²	Art.-Nr.	CHF / m²	PL (St.)
0,8 x 0,98 = 0,78	DH5 MA	27,69	100

#### Werkzeug-Tipp:

Schlüter-TROWEL, Zahnung 6 x 6, siehe Seite 338.

#### Schlüter®-DITRA-HEAT

Polypropylen-Rollenware

L x B = m²	Art.-Nr.	CHF / m²	PL (Rolle)
12,76 x 0,98 = 12,5	DH5 12M	24,62	6

## Verbundentkopplung | Beheizung

### Schlüter®-DITRA-HEAT-DUO

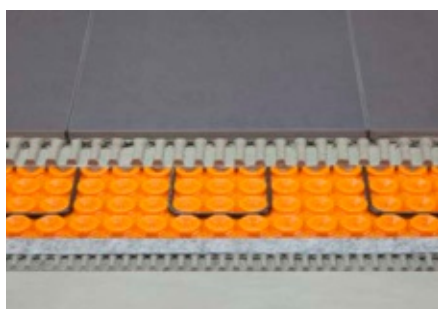

Schlüter-DITRA-HEAT-DUO ist eine Polypropylenbahn mit einer hinterschnittenen Noppenstruktur, die rückseitig mit einem 2 mm dicken, speziellen Trägervlies ausgestattet ist. Sie ist ein universeller Untergrund für Fliesenbeläge mit den Funktionen Verbundabdichtung, Entkopplung sowie Dampfdruckausgleich und kann systemkonforme Heizkabel zur Boden- und Wandbeheizung aufnehmen. Das spezielle thermische Barrierevlies bewirkt neben der Reduzierung des Trittschalls von bis zu 13 dB ein schnelleres Aufheizverhalten von Boden- und Wandbelägen. (Produktdatenblatt 6.4)

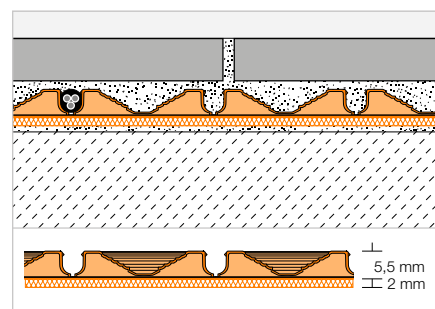

#### Schlüter®-DITRA-HEAT-DUO-MA

Polypropylen-Mattenware mit 2 mm dickem Thermo-Barrierevlies

L x B = m²	Art.-Nr.	CHF / m²	PL (St.)
0,8 x 0,98 = 0,78	DH D 8 MA	33,62	100

#### Werkzeug-Tipp:

Schlüter-TROWEL, Zahnung 6 x 6, siehe Seite 338.

#### Schlüter®-DITRA-HEAT-DUO

Polypropylen-Rollenware mit 2 mm dickem Thermo-Barrierevlies

L x B = m²	Art.-Nr.	CHF / m²	PL (Rolle)
10,2 x 0,98 = 10	DH D 810 M	29,83	6





# Schlüter®-DITRA-HEAT-PS

Schnell verlegt dank Peel-and-Stick-Technologie

Wenn geeignete Untergründe vorhanden sind, ist eine selbstklebende Variante durchaus eine zeit- und materialsparende Alternative zur klassischen DITRA-HEAT. Bei der Verarbeitung der neuen DITRA-HEAT-PS (Peel & Stick) entfällt die Fliesenkleberschicht unter der Matte, da das Produkt mit einem selbstklebenden Trägervlies ausgestattet ist. Sie sparen also in nicht unerheblichem Umfang Material und Zeit. Alle anderen Funktionen der bewährten DITRA-HEAT bleiben erhalten.

- ✓ **Selbstklebendes Trägervlies**
- ✓ **Einfach und schnell zu verlegen**
- ✓ **Bei der Installation leicht neu positionierbar**
- ✓ **Zeit- und Materialersparnis**
- ✓ **Sofort nach der Verlegung begehbar**
- ✓ **Entkoppelt den Belag vom Untergrund**
- ✓ **Einfache Verlegung der System-Heizkabel**
- ✓ **Wahlweise als DITRA-HEAT-DUO-PS mit zusätzlicher Trittschalldämmung und schnellerem Aufheizverhalten erhältlich**



## Selbstklebende Verbundentkopplung | Beheizung

### Schlüter®-DITRA-HEAT-PS



Schlüter-DITRA-HEAT-PS ist eine Polypropylenbahn mit hinterschnittener Noppenstruktur, die rückseitig mit selbstklebendem Trägervlies versehen ist. Nach Abziehen der Schutzfolie kann DITRA-HEAT-PS auf geeigneten Untergründen ohne Verwendung von Fliesenkleber verlegt werden. Die Matte ist wasserundurchlässig und dient zur Aufnahme von Heizkabeln, zur Entkopplung sowie als Dampfdruckausgleichsschicht. (Produktdatenblatt 6.5)

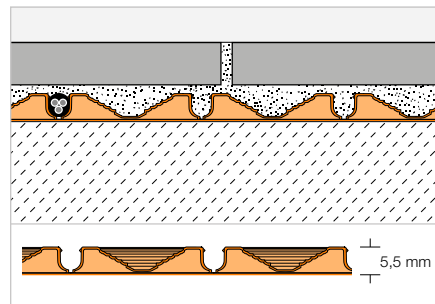

#### Schlüter®-DITRA-HEAT-MA-PS

Selbstklebende Polypropylen-Mattenware

L x B = m²	Art.-Nr.	CHF / m²	PL (St.)
0,8 x 0,98 = 0,78	DH PS 5 MA	36,20	100

#### Schlüter®-DITRA-HEAT-PS

Selbstklebende Polypropylen-Rollenware

L x B = m²	Art.-Nr.	CHF / m²	PL (Rolle)
12,76 x 0,98 = 12,5	DH PS 512 M	31,88	6



## Selbstklebende Verbundentkopplung | Beheizung

### Schlüter®-DITRA-HEAT-DUO-PS

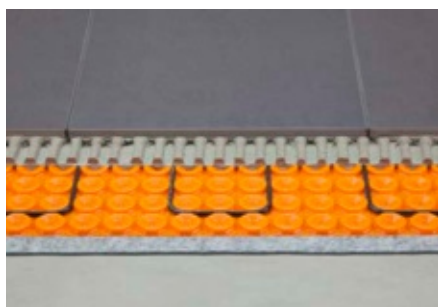

Schlüter-DITRA-HEAT-DUO-PS ist eine Polypropylenbahn mit hinterschnittener Noppenstruktur, die rückseitig mit einem 2 mm starken, selbstklebenden, schalldämmenden Trägervlies versehen ist. Nach Abziehen der Schutzfolie kann DITRA-HEAT-DUO-PS auf geeigneten Untergründen ohne Verwendung von Fliesenkleber verlegt werden. Die Matte ist wasserundurchlässig und dient zur Aufnahme von Heizkabeln, zur Entkopplung sowie als Dampfdruckausgleichsschicht. Das spezielle Vliesgewebe reduziert nicht nur den Trittschall um bis zu 14 dB, sondern bewirkt auch ein schnelleres Aufheizverhalten. (Produktdatenblatt 6.5)

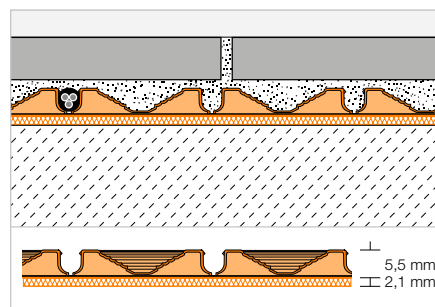

#### Schlüter®-DITRA-HEAT-DUO-MA-PS

Selbstklebende Polypropylen-Mattenware mit 2 mm dickem Thermo-Vlies

L x B = m²	Art.-Nr.	CHF / m²	PL (St.)
0,8 x 0,98 = 0,78	DH D PS 8 MA	43,15	100

#### Schlüter®-DITRA-HEAT-DUO-PS

Selbstklebende Polypropylen-Rollenware mit 2 mm dickem Thermo-Vlies

L x B = m²	Art.-Nr.	CHF / m²	PL (Rolle)
10,2 x 0,98 = 10	DH D PS 810 M	39,19	6

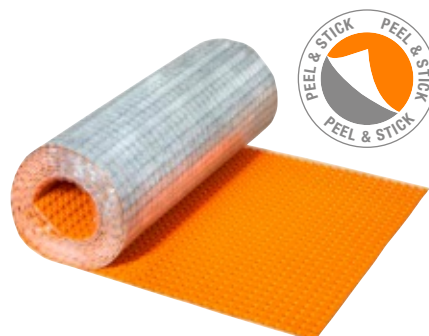

#### Hinweis:

DITRA-HEAT-PS/-DUO-PS sind wasserdicht und können in Nassräumen eingesetzt werden, wenn die Mattenstöße mit KERDI-KEBA und KERDI-COLL abgedichtet sind. Sie besitzen keine Zertifizierung nach ETA (European Technical Assessment) oder abP (allgemeines bauaufsichtliches Prüfzeugnis). Falls das erforderlich ist, empfehlen wir die Verwendung der ursprünglichen DITRA-HEAT, die mit Dünnbettmörtel auf dem Untergrund verklebt wird.



## Heizkabel

### Schlüter®-DITRA-HEAT-E-HK

12,5 W/m



Schlüter-DITRA-HEAT-E-HK ist ein elektrisches Heizkabel mit einseitigem Anschluss für die Verlegung in der Entkopplungsmatte Schlüter-DITRA-HEAT. Das Kabel hat eine Leistung von 12,5 W/m.  
(Produktdatenblatt 6.6)



### Schlüter®-DITRA-HEAT-E-HK

Dünnbett-Heizkabel

L (m)	Boden, beheizt, 136 W/m <sup>2</sup> *	Wand, beheizt, 200 W/m <sup>2</sup> **	Watt	Art.-Nr.	CHF / St.	P (St.)
	m <sup>2</sup>	m <sup>2</sup>				
4	0,4	0,25	50	DH E HK 4	140,79	10
6,76	0,6	0,43	85	DH E HK 6	149,57	10
12,07	1,1	0,7	150	DH E HK 12	230,97	10
17,66	1,6	1	225	DH E HK 17	273,08	10
23,77	2,2	1,5	300	DH E HK 23	304,31	10
29,87	2,7	1,8	375	DH E HK 29	358,95	10
35,97	3,3	2,2	450	DH E HK 35	413,54	10
41,56	3,8	2,6	525	DH E HK 41	460,35	10
47,67	4,4	2,9	600	DH E HK 47	527,46	10
53,77	5	3,3	675	DH E HK 53	585,20	10
59,87	5,5	3,7	750	DH E HK 59	624,19	10
71,57	6,6	4,4	900	DH E HK 71	717,84	10
83,77	7,7	5,1	1050	DH E HK 83	842,67	10
95,47	8,8	5,9	1200	DH E HK 95	959,70	10
107,67	10	6,6	1350	DH E HK 107	1053,34	10
136,16	12,7	8,4	1700	DH E HK 136	1262,62	10
164,07	15	10	2050	DH E HK 164	1510,30	10
192,27	17,7	11,8	2400	DH E HK 192	1767,07	10
216,27	20	13,2	2700	DH E HK 216	1986,06	10
244,37	22,7	15,1	3050	DH E HK 244	2227,71	10

\* im Boden- und Wandbereich zulässig \*\* nur im Wandbereich zulässig

#### Hinweis:

Heizkabel dürfen nicht gekürzt werden.

Bitte beachten Sie bei der Auswahl des Heizkabels, dass in der Tabelle die beheizte Fläche in m<sup>2</sup> und nicht die Raumgröße angegeben ist. Zur Ermittlung der beheizten Fläche sind nicht beheizte Zonen, z. B. Randzonen und Stellflächen, von der Raumgröße abzuziehen.

## Heizkabel

### Schlüter®-DITRA-HEAT-E-CHC



Schlüter-DITRA-HEAT-E-CHC ist ein elektrisches Heizkabel mit einseitigem Anschluss für die Verlegung in der Entkopplungsmatte Schlüter-DITRA-HEAT. Mit seiner Leistung von 7,5 W/m ist das Kabel z. B. für energieeffiziente Gebäude eine clevere Lösung. (Produktdatenblatt 6.6)



### Schlüter®-DITRA-HEAT-E-CHC

Dünnbett-Heizkabel

L (m)	Boden, beheizt, 80 W/m² *	Wand, beheizt, 120 W/m² **	Watt	Art.-Nr.	CHF / St.	P (St.)
	m²	m²				
4	0,4	0,25	30	DH E CHC 4	<b>140,80</b>	10
6,76	0,6	0,43	51	DH E CHC 6	<b>149,58</b>	10
12,07	1,1	0,7	91	DH E CHC 12	<b>230,96</b>	10
17,66	1,6	1	132	DH E CHC 17	<b>273,09</b>	10
23,77	2,2	1,5	178	DH E CHC 23	<b>304,31</b>	10
29,87	2,7	1,8	224	DH E CHC 29	<b>358,94</b>	10
35,97	3,3	2,2	270	DH E CHC 35	<b>413,52</b>	10
41,56	3,8	2,6	312	DH E CHC 41	<b>460,32</b>	10
47,67	4,4	2,9	358	DH E CHC 47	<b>527,46</b>	10
53,77	5	3,3	403	DH E CHC 53	<b>585,22</b>	10
59,87	5,5	3,7	449	DH E CHC 59	<b>624,22</b>	10
71,57	6,6	4,4	537	DH E CHC 71	<b>717,83</b>	10
83,77	7,7	5,1	628	DH E CHC 83	<b>842,69</b>	10
95,47	8,8	5,9	716	DH E CHC 95	<b>959,69</b>	10
107,67	10	6,6	808	DH E CHC 107	<b>1053,36</b>	10
136,16	12,7	8,4	1021	DH E CHC 136	<b>1262,62</b>	10
164,07	15	10	1231	DH E CHC 164	<b>1510,29</b>	10
192,27	17,7	11,8	1442	DH E CHC 192	<b>1767,06</b>	10
216,27	20	13,2	1622	DH E CHC 216	<b>1986,05</b>	10
244,37	22,7	15,1	1833	DH E CHC 244	<b>2227,70</b>	10

\* im Boden- und Wandbereich zulässig \*\* nur im Wandbereich zulässig

#### Hinweis:

Heizkabel dürfen nicht gekürzt werden.

Bitte beachten Sie bei der Auswahl des Heizkabels, dass in der Tabelle die beheizte Fläche in m² und nicht die Raumgröße angegeben ist. Zur Ermittlung der beheizten Fläche sind nicht beheizte Zonen, z. B. Randzonen und Stellflächen, von der Raumgröße abzuziehen.





## Temperaturregler

### Schlüter®-DITRA-HEAT-E-R6



Schlüter-DITRA-HEAT-E-R6 ist ein All-in-one-Temperaturregler mit WiFi-Anbindung und optionaler Sprachsteuerung. Er regelt die mit Schlüter-DITRA-HEAT-E elektrisch beheizten Boden- und Wandbeläge. Die Bedienung erfolgt alternativ über das 2" (5,1 cm) große Touchscreen-Display, die Schlüter-HEAT-CONTROL-App für iOS und Android oder per Sprachsteuerung mit Amazon Alexa oder Google Assistant. Der Temperaturregler steuert wahlweise die Oberflächen- oder Raumtemperatur nach einem Zeitplan. Ein Reservefühler ist im Lieferumfang enthalten. (Produktdatenblatt 6.6)

#### Schlüter®-DITRA-HEAT-E-R6

Touchscreen-Temperaturregler (230 V) mit zwei Fernfühlern, WiFi und Sprachsteuerungsfunktion

Art.-Nr.	CHF / Set	P (Set)
DH E RT 6 / BW	<b>378,55</b>	10
DH E RT 6 / DA	<b>384,99</b>	10

#### Erhältliche Farben:



BW = Brillantweiß  
DA = Dunkelanthrazit

### Schlüter®-DITRA-HEAT-E-R



Schlüter-DITRA-HEAT-E-R ist ein Temperaturregler für die Regelung der mit Schlüter-DITRA-HEAT-E elektrisch beheizten Boden- und Wandbeläge. Die Bedienung erfolgt über das 2" (5,1 cm) große Touchscreen-Display. Der Temperaturregler steuert wahlweise die Oberflächen- oder Raumtemperatur nach einem Zeitplan. Ein Reservefühler ist im Lieferumfang enthalten. (Produktdatenblatt 6.6)

#### Schlüter®-DITRA-HEAT-E-R

Touchscreen-Temperaturregler (230 V) mit zwei Fernfühlern

Art.-Nr.	CHF / Set	P (Set)
DH E RT 2 / BW	<b>264,31</b>	10
DH E RT 2 / DA	<b>270,77</b>	10

#### Erhältliche Farben:



BW = Brillantweiß  
DA = Dunkelanthrazit

### Schlüter®-DITRA-HEAT-E-R3



Schlüter-DITRA-HEAT-E-R3 ist ein Temperaturregler für die Regelung der mit Schlüter-DITRA-HEAT-E elektrisch beheizten Boden- und Wandbeläge. Die Bedienung erfolgt über das 3,5" (8,9 cm) große Touchscreen-Display. Der Temperaturregler steuert wahlweise die Oberflächen- oder Raumtemperatur nach einem Zeitplan. Ein Reservefühler ist im Lieferumfang enthalten. (Produktdatenblatt 6.6)

#### Schlüter®-DITRA-HEAT-E-R3

Touchscreen-Temperaturregler (230 V) mit zwei Fernfühlern

Art.-Nr.	CHF / Set	P (Set)
DH E RT 3 / BW	<b>351,16</b>	10

## Temperaturregler

### Schlüter®-DITRA-HEAT-E-R4



Schlüter-DITRA-HEAT-E-R4 ist ein analoger Temperaturregler für die elektrische Temperierung von Boden- und Wandbelägen mit Schlüter-DITRA-HEAT-E. Der benutzerfreundliche Regler verfügt über einen Ein-/Aus-Schalter sowie eine Wählscheibe zur Einstellung des Temperatur-Sollwertes. Ein Reservefühler ist im Lieferumfang enthalten. (Produktdatenblatt 6.6)

#### Schlüter®-DITRA-HEAT-E-R4

Temperaturregler (230 V) mit Ein-/Ausschalter und zwei Fernfühlern

Art.-Nr.	CHF / Set	P (Set)
DH E RT 4 / BW	197,10	10

#### Hinweis:

Bei der Verlegung der Fernfühler direkt in die Schlüter-DITRA-HEAT-Entkopplungsmatte ist der im Lieferumfang enthaltene Reservefühler ebenfalls dort zu installieren.

## Heizkabel-Abroller

### Schlüter®-DITRA-HEAT-E-KARO

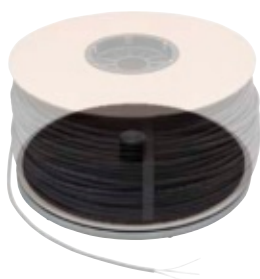

Schlüter-DITRA-HEAT-E-KARO ist eine einfache, transportfreundliche Arbeitshilfe zum rationellen, störungsfreien Verlegen von DITRA-HEAT-E-Heizkabeln. Es ist für alle lieferbaren DITRA-HEAT-Heizkabeln geeignet. (Produktdatenblatt 6.6)

#### Schlüter®-DITRA-HEAT-E-KARO

Heizkabel-Abroller

Art.-Nr.	CHF / St.	P (St.)
DH ZK A	428,53	5

## Prüfwerkzeug

### Schlüter®-DITRA-HEAT-E-CT



Schlüter-DITRA-HEAT-E-CT ist ein Testgerät zur Messung und Überprüfung des Widerstandes der elektrischen Heizkabel Schlüter-DITRA-HEAT-E-HK und -CHC sowie der den Schlüter-DITRA-HEAT-E-Reglern beigegeführten Fernfühler. Während der gesamten Einbauphase überwacht das Gerät den Widerstand der Heizkabel. Im Schadensfall wird der Verarbeiter durch ein akustisches Signal alarmiert. (Produktdatenblatt 6.6)

#### Schlüter®-DITRA-HEAT-E-CT

Kabeltester

Art.-Nr.	CHF / St.	P (St.)
DH E CT	45,08	10

## Montageset

### Schlüter®-DITRA-HEAT-E-ZS



Schlüter-DITRA-HEAT-E-ZS ist ein Montageset, bestehend aus Leerrohr (3 m), Anklemdose und Fühlerhülse. Es kann verwendet werden, falls eine Montage des Fernfühlers im Leerrohr bevorzugt wird. (Produktdatenblatt 6.6)

#### Schlüter®-DITRA-HEAT-E-ZS

Montageset für Temperaturregler

Art.-Nr.	CHF / Set	P (Set)
DH E ZS 1	18,13	10



## Verbundentkopplung | Beheizung



### Schlüter®-DITRA-HEAT-E-S



Schlüter-DITRA-HEAT-E-S sind Komplettssets zur elektrischen Beheizung oder Temperierung von Boden- und Wandbelägen. Sie enthalten die Entkopplungsmatten Schlüter-DITRA-HEAT-MA, die Heizkabel Schlüter-DITRA-HEAT-E-HK und den Touchscreen-Temperaturregler Schlüter-DITRA-HEAT-E-R oder den Touchscreen-Temperaturregler DITRA-HEAT-E-R6 mit WiFi-Anbindung und optionaler Sprachsteuerung. Bei Bedarf kann die entkoppelte Fläche durch zusätzliche DITRA-HEAT-Matten erweitert werden.  
(Produktdatenblatt 6.4)

#### Alle Sets enthalten:

- Entkopplungsmatten Schlüter-DITRA-HEAT-MA laut Tabelle
- Heizkabel Schlüter-DITRA-HEAT-E-HK laut Tabelle (Verlegung um jede 3. Noppe  $\triangleq$  136 W/m<sup>2</sup> / Verlegung um jede 2. Noppe  $\triangleq$  200 W/m<sup>2</sup>)
- 1 Touchscreen-Temperaturregler Schlüter-DITRA-HEAT-E-R oder Touchscreen-Temperaturregler DITRA-HEAT-E-R6 mit WiFi-Anbindung und optionaler Sprachsteuerung
- 2 Anklemmdosen
- 1 Leerrohr (3 m)

### Schlüter®-DITRA-HEAT-E-S

Komplettsset Boden und Wand

Schlüter®-DITRA-HEAT-MA		Schlüter®-DITRA-HEAT-E-HK				Art.-Nr.	CHF / Set	P (Set)
Anzahl Matten	Entkoppelte Fläche in m²	Boden, beheizt, 136 W/m² *		Wand, beheizt, 200 W/m² **				
		m²	W	m²	W			
4	3,1	2,2	300	1,5	300	DH S3	642,53	9
7	5,4	3,8	525	2,6	525	DH S1	856,69	4
10	7.8	5.5	750	3.7	750	DH S2	1063.50	4

### Schlüter®-DITRA-HEAT-E-S



Komplettsset Boden und Wand mit WiFi und optionaler Sprachsteuerung

Schlüter®-DITRA-HEAT-MA		Schlüter®-DITRA-HEAT-E-HK				Art.-Nr.	CHF / Set	P (Set)
Anzahl Matten	Entkoppelte Fläche in m²	Boden, beheizt, 136 W/m² *		Wand, beheizt, 200 W/m² **				
		m²	W	m²	W			
4	3,1	2,2	300	1,5	300	DH RT6 S3	<b>677,56</b>	9
7	5,4	3,8	525	2,6	525	DH RT6 S1	<b>889,59</b>	4
10	7.8	5.5	750	3.7	750	DH RT6 S2	<b>1097.29</b>	4

\* im Boden- und Wandbereich zulässig \*\* nur im Wandbereich zulässig

## Verbundentkopplung | Beheizung



### Schlüter®-DITRA-HEAT-E-WS



Schlüter-DITRA-HEAT-E-WS sind Komplettssets zur elektrischen Beheizung oder Temperierung von Wandbelägen. Sie enthalten die Entkopplungsmatten Schlüter-DITRA-HEAT-MA, die Heizkabel Schlüter-DITRA-HEAT-E-HK und den Touchscreen-Temperaturregler Schlüter-DITRA-HEAT-E-R oder den Touchscreen-Temperaturregler DITRA-HEAT-E-R6 mit WiFi-Anbindung und optionaler Sprachsteuerung. Bei Bedarf kann die entkoppelte Fläche durch zusätzliche DITRA-HEAT-Matten erweitert werden.  
(Produktdatenblatt 6.4)

#### Alle Sets enthalten:

- Entkopplungsmatten Schlüter-DITRA-HEAT-MA laut Tabelle
- Heizkabel Schlüter-DITRA-HEAT-E-HK laut Tabelle (Verlegung um jede 2. Noppe  $\Delta$  200 W/m<sup>2</sup>)
- 1 Touchscreen-Temperaturregler Schlüter-DITRA-HEAT-E-R oder Touchscreen-Temperaturregler DITRA-HEAT-E-R6 mit WiFi-Anbindung und optionaler Sprachsteuerung
- 2 Anklemdosen
- 1 Leerrohr (3 m)

### Schlüter®-DITRA-HEAT-E-WS

Komplettsset Wand

Schlüter®-DITRA-HEAT-MA		Schlüter®-DITRA-HEAT-E-HK		Art.-Nr.	CHF / Set	P (Set)
Anzahl Matten	Entkoppelte Fläche in m²	Wand, beheizt, 200 W/m²				
		m²	W			
3	2,3	1,8	375	DH WS2	686,84	9
4	3,1	2,6	525	DH WS1	812.40	9

### Schlüter®-DITRA-HEAT-E-WS



Komplettsset Wand mit WiFi und optionaler Sprachsteuerung

Schlüter®-DITRA-HEAT-MA		Schlüter®-DITRA-HEAT-E-HK		Art.-Nr.	CHF / Set	P (Set)
Anzahl Matten	Entkoppelte Fläche in m²	Wand, beheizt, 200 W/m²				
		m²	W			
3	2,3	1,8	375	DH RT6 WS2	719,67	9
4	3.1	2,6	525	DH RT6 WS1	846.03	9





## Verbundentkopplung | Beheizung



### Schlüter®-DITRA-HEAT-E-DUO-S



Schlüter-DITRA-HEAT-E-DUO-S sind Komplettsätze zur elektrischen Beheizung oder Temperierung von Boden- und Wandbelägen. Sie enthalten die Entkopplungsmatten Schlüter-DITRA-HEAT-DUO-MA (0,8 x 0,98 m), die Heizkabel Schlüter-DITRA-HEAT-E-HK und den Touchscreen-Temperaturregler Schlüter-DITRA-HEAT-E-R oder den Touchscreen-Temperaturregler DITRA-HEAT-E-R6 mit WiFi-Anbindung und optionaler Sprachsteuerung. Aufgrund des speziellen Trägersystems bewirkt die Entkopplungsmatte neben der Reduzierung des Trittschalls ein schnelleres Aufheizverhalten. Bei Bedarf kann die entkoppelte Fläche durch zusätzliche DITRA-HEAT-DUO-Matten erweitert werden.

(Produktdatenblatt 6.4)

#### Alle Sets enthalten:

- Entkopplungsmatten Schlüter-DITRA-HEAT-DUO-MA laut Tabelle
- Heizkabel Schlüter-DITRA-HEAT-E-HK laut Tabelle (Verlegung um jede 3. Noppe  $\triangleq$  136 W/m<sup>2</sup> / Verlegung um jede 2. Noppe  $\triangleq$  200 W/m<sup>2</sup>)
- 1 Touchscreen-Temperaturregler Schlüter-DITRA-HEAT-E-R oder Touchscreen-Temperaturregler DITRA-HEAT-E-R6 mit WiFi-Anbindung und optionaler Sprachsteuerung
- 2 Anklemmdosen
- 1 Leerrohr (3 m)

### Schlüter®-DITRA-HEAT-E-DUO-S

#### Komplettsatz Boden und Wand

Schlüter®-DITRA-HEAT-DUO-MA		Schlüter®-DITRA-HEAT-E-HK				Art.-Nr.	CHF / Set	P (Set)
Anzahl Matten	Entkoppelte Fläche in m²	Boden, beheizt, 136 W/m² *		Wand, beheizt, 200 W/m² **				
		m²	W	m²	W			
2	1,5	1,1	150	0,7	150	DH D S1	<b>571,61</b>	9
3	2,3	1,6	225	1	225	DH D S2	<b>635,14</b>	9
4	3,1	2,2	300	1,5	300	DH D S3	<b>686,84</b>	9
5	3,9	2,7	375	1,8	375	DH D S4	<b>760,71</b>	8
6	4,7	3,3	450	2,2	450	DH D S5	<b>834,56</b>	8
7	5,4	3,8	525	2,6	525	DH D S6	<b>918,74</b>	5
8	6,2	4,4	600	2,9	600	DH D S7	<b>992,60</b>	5
9	7	5	675	3,3	675	DH D S8	<b>1081,22</b>	4
10	7,8	5,5	750	3,7	750	DH D S9	<b>1144,72</b>	4

### Schlüter®-DITRA-HEAT-E-DUO-S



#### Komplettsatz Boden und Wand mit WiFi und optionaler Sprachsteuerung

Schlüter®-DITRA-HEAT-DUO-MA		Schlüter®-DITRA-HEAT-E-HK				Art.-Nr.	CHF / Set	P (Set)
Anzahl Matten	Entkoppelte Fläche in m²	Boden, beheizt, 136 W/m² *		Wand, beheizt, 200 W/m² **				
		m²	W	m²	W			
2	1,5	1,1	150	0,7	150	DH D RT6 S1	<b>607,84</b>	9
3	2,3	1,6	225	1	225	DH D RT6 S2	<b>668,84</b>	9
4	3,1	2,2	300	1,5	300	DH D RT6 S3	<b>719,67</b>	9
5	3,9	2,7	375	1,8	375	DH D RT6 S4	<b>793,75</b>	8
6	4,7	3,3	450	2,2	450	DH D RT6 S5	<b>867,80</b>	8
7	5,4	3,8	525	2,6	525	DH D RT6 S6	<b>952,05</b>	5
8	6,2	4,4	600	2,9	600	DH D RT6 S7	<b>1026,13</b>	5
9	7	5	675	3,3	675	DH D RT6 S8	<b>1114,71</b>	4
10	7,8	5,5	750	3,7	750	DH D RT6 S9	<b>1181,50</b>	4

\* im Boden- und Wandbereich zulässig \*\* nur im Wandbereich zulässig

## Verbundentkopplung | Beheizung



### Schlüter®-DITRA-HEAT-E-DUO-WS



Schlüter-DITRA-HEAT-E-DUO-WS sind Komplettssets zur elektrischen Beheizung oder Temperierung von Wandbelägen. Sie enthalten die Entkopplungsmatten Schlüter-DITRA-HEAT-DUO-MA (0,8 x 0,98 m), die Heizkabel Schlüter-DITRA-HEAT-E-HK und den Touchscreen-Temperaturregler Schlüter-DITRA-HEAT-E-R oder den Touchscreen-Temperaturregler DITRA-HEAT-E-R6 mit WiFi-Anbindung und optionaler Sprachsteuerung. Aufgrund des speziellen Trägersystems bewirkt die Entkopplungsmatte ein schnelleres Aufheizverhalten. Bei Bedarf kann die entkoppelte Fläche durch zusätzliche DITRA-HEAT-DUO-Matten erweitert werden. (Produktdatenblatt 6.4)

#### Alle Sets enthalten:

- Entkopplungsmatten Schlüter-DITRA-HEAT-DUO-MA laut Tabelle
- Heizkabel Schlüter-DITRA-HEAT-E-HK laut Tabelle (Verlegung um jede 2. Noppe  $\Delta$  200 W/m<sup>2</sup>)
- 1 Touchscreen-Temperaturregler Schlüter-DITRA-HEAT-E-R oder Touchscreen-Temperaturregler DITRA-HEAT-E-R6 mit WiFi-Anbindung und optionaler Sprachsteuerung
- 2 Anklemmdosen
- 1 Leerrohr (3 m)

### Schlüter®-DITRA-HEAT-E-DUO-WS

#### Komplettsset Wand

Schlüter®-DITRA-HEAT-DUO-MA		Schlüter®-DITRA-HEAT-E-HK		Art.-Nr.	CHF / Set	P (Set)
Anzahl Matten	Entkoppelte Fläche in m²	Wand, beheizt, 200 W/m²				
		m²	W			
3	2,3	1,8	375	DH D S11	700,71	9
4	3.1	2.6	525	DH D S10	830.85	9

### Schlüter®-DITRA-HEAT-E-DUO-WS



#### Komplettsset Wand mit WiFi und optionaler Sprachsteuerung

Schlüter®-DITRA-HEAT-DUO-MA		Schlüter®-DITRA-HEAT-E-HK		Art.-Nr.	CHF / Set	P (Set)
Anzahl Matten	Entkoppelte Fläche in m²	Wand, beheizt, 200 W/m²				
		m²	W			
3	2,3	1,8	375	DH D RT6 S11	<b>734,19</b>	9
4	3,1	2,6	525	DH D RT6 S10	<b>864,91</b>	9





# Schlüter®-DITRA-DRAIN

Wenn es etwas größer sein darf

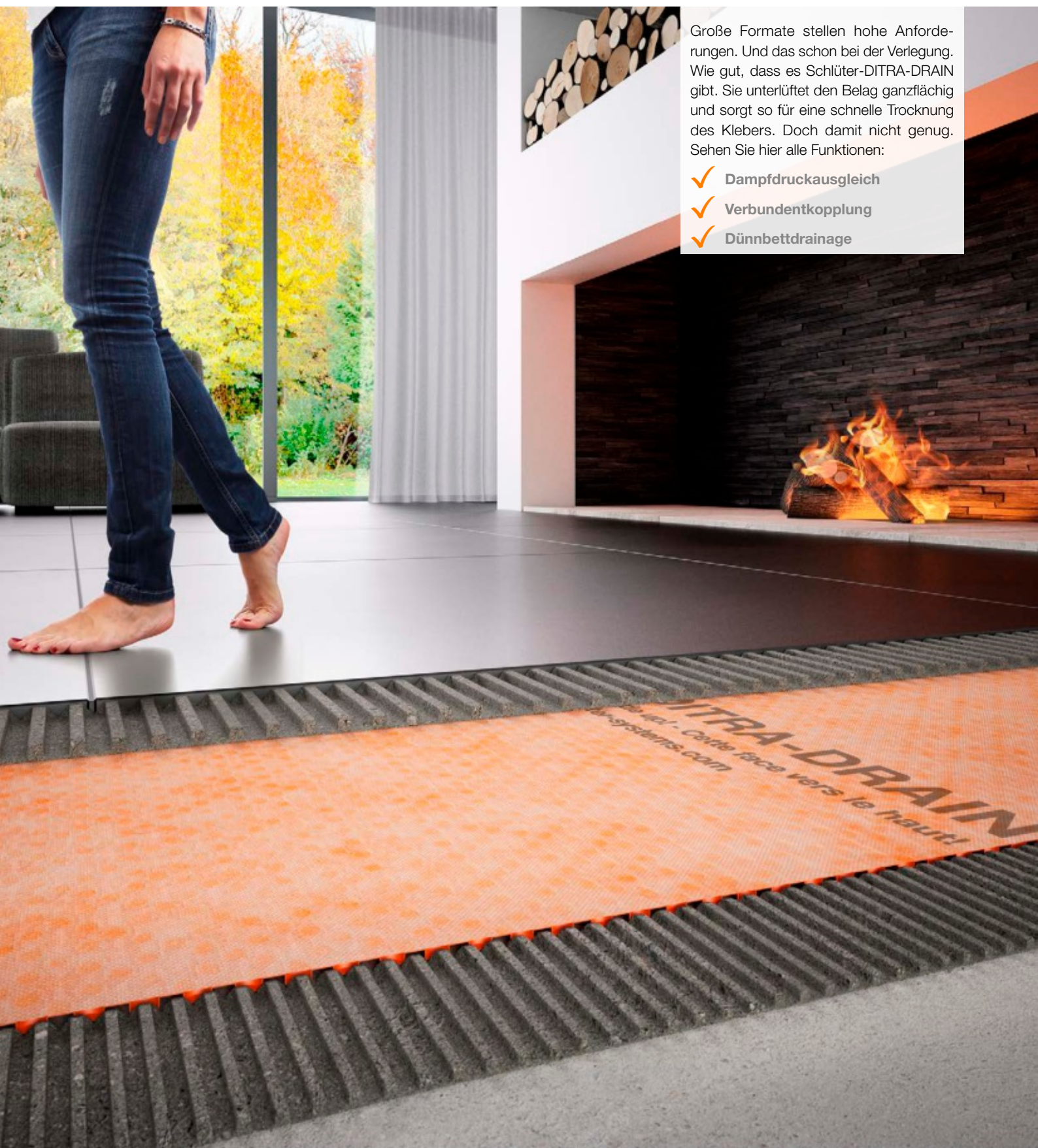

Große Formate stellen hohe Anforderungen. Und das schon bei der Verlegung. Wie gut, dass es Schlüter-DITRA-DRAIN gibt. Sie unterlüftet den Belag ganzflächig und sorgt so für eine schnelle Trocknung des Klebers. Doch damit nicht genug. Sehen Sie hier alle Funktionen:

- ✓ Dampfdruckausgleich
- ✓ Verbundentkopplung
- ✓ Dünnbettdrainage

## Verbunddrainage

### Schlüter®-DITRA-DRAIN 4



Schlüter-DITRA-DRAIN 4 ist eine form-stabile Polyethylenfolie mit einer einseitig ausgeformten speziellen Noppenstruktur und einem an der Oberseite aufkaschierten Filtervlies aus Polypropylen. Sie ist ein universeller Untergrund für Fliesenbeläge als Entkopplungsschicht und dauerhaft wirksame kapillarpassive Verbunddrainage.

(Produktdatenblatt 6.2)

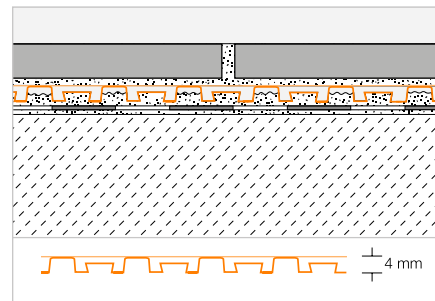

#### Schlüter®-DITRA-DRAIN 4

Polyethylen-Rollenware

L (m)	Breite = 1,00 m Art.-Nr.	CHF / m <sup>2</sup>	PL (Rolle)
10	DITRA-DRAIN 10M	27,70	12
25	DITRA-DRAIN 25M	24,99	6

#### Werkzeug-Tipp:

Schlüter-TROWEL, Zahnung 6 x 6,  
siehe Seite 338.

#### Schlüter®-DITRA-DRAIN-STU

Selbstklebendes Stoßabdeckband

L (m)	Breite = 90 mm Art.-Nr.	CHF / m	P (St.)
5	STUV KB 90/ 5M	9,34	10
30	STUV KB 90/30M	8,25	10

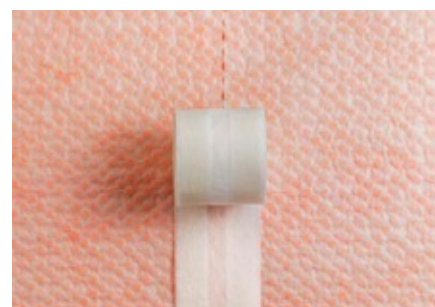

## Verbunddrainage

### Schlüter®-DITRA-DRAIN 8

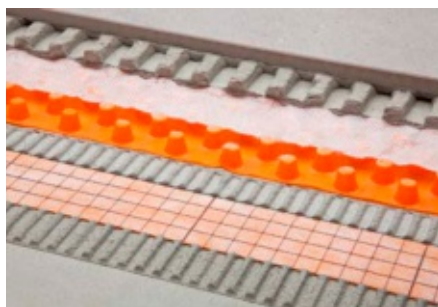

Schlüter-DITRA-DRAIN 8 ist eine form-stabile Polyethylenfolie mit einer einseitig ausgeformten speziellen Noppenstruktur. Sie ist auf der Unterseite mit einem Vlies zur Verankerung im Fliesenkleber und an der Oberseite mit einem speziellen Filtervlies ausgestattet. Schlüter-DITRA-DRAIN 8 ist ein universeller Untergrund für Fliesenbeläge als Entkopplungsschicht und dauerhaft wirksame kapillarpassive Verbunddrainage.

(Produktdatenblatt 6.2)

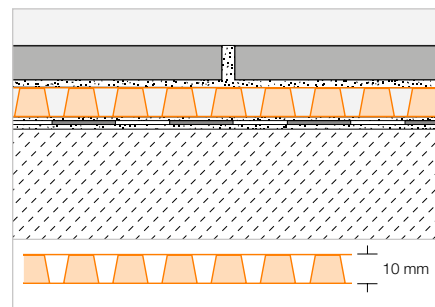

#### Schlüter®-DITRA-DRAIN 8

Polyethylen-Rollenware

L (m)	Breite = 1,00 m Art.-Nr.	CHF / m <sup>2</sup>	PL (Rolle)
12,5	DITRA-DRAIN 8 12M	26,55	6

#### Schlüter®-DITRA-DRAIN-STU

Selbstklebendes Stoßabdeckband

L (m)	Breite = 90 mm Art.-Nr.	CHF / m	P (St.)
5	STUV KB 90/ 5M	9,34	10
30	STUV KB 90/30M	8,25	10

#### Werkzeug-Tipp:

Schlüter-TROWEL, Zahnung 4 x 4,  
siehe Seite 338.





# Schlüter®-DITRA-SOUND

## Trittschalldämmung unter Fliesen

Geräusche, die am Boden entstehen, verursachen Trittschall. Schlüter-DITRA-SOUND vermindert wirkungsvoll den Trittschall in Sanierungsobjekten um bis zu 13 dB (A). Das entspricht einer Reduzierung des empfundenen Trittschalls um mehr als 50 %. Folgende Eigenschaften sind in der Schwerlastfolie vereint:

- ✓ Trittschall-/Raumschalldämmung
- ✓ Rissüberbrückung
- ✓ Lastverteilung (Lasteinleitung)



## Trittschalldämmung

### Schlüter®-DITRA-SOUND



Schlüter-DITRA-SOUND ist eine Schwerfolie auf Polyethylenbasis, die vorder- und rückseitig mit einem Vlies zur Verankerung im Fliesenkleber versehen ist. DITRA-SOUND dient in Verbindung mit Fliesenbelägen als Verbund-Trittschalldämmung. (Produktdatenblatt 6.3)

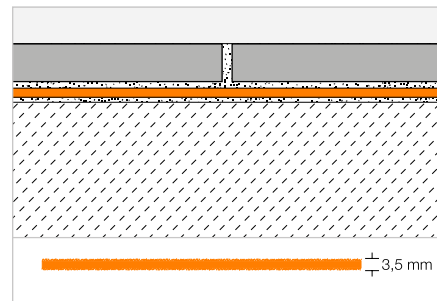

#### Schlüter®-DITRA-SOUND

PE-Schwerfolie

H (mm)	55 x 75 cm = 0,41 m <sup>2</sup> Art.-Nr.	CHF / Pack	PL (Pack)
3,5	DITRA-S 355/5	77,07	80

Pack = 5 St.

#### Werkzeug-Tipp:

Schlüter-TROWEL, Zahnung 4 x 4,  
siehe Seite 338.

#### Schlüter®-DITRA-SOUND

PE-Schwerfolie, Objektverpackung

H (mm)	55 x 75 cm = 0,41 m <sup>2</sup> Art.-Nr.	CHF / m <sup>2</sup>	PL (St.)
3,5	DITRA-S 355 LV	36,15	400

#### Hinweis:

Für größere Objekte ist die Objektverpackung DITRA-S 355 LV erhältlich: Schlüter-DITRA-SOUND wird hier ohne Umverpackung ausgeliefert, um die zu entsorgenden Packungsmaterialien zu reduzieren.

## Stoßabdeckung | Randdämmstreifen



#### Schlüter®-DITRA-SOUND-KB

Stoßabdeckband

38 mm x 50 m Art.-Nr.	CHF / St.	P (St.)
DS KB 38	19,35	10

#### Schlüter®-DITRA-SOUND-RSK

Randdämmstreifen

6 x 30 mm x 10 m Art.-Nr.	CHF / m	P (St.)
DS RSK 630	1,82	20





# Schlüter®-REFLEECE

## Das praktische Wiederaufnahme-Vlies

Ausstellungen, Messen, Ladengeschäfte: Die Anwendungsbereiche, in denen Bodenbeläge einem häufigen Wechsel unterliegen, sind vielfältig. Hier ist ein einfacher Rückbau ein wichtiger Faktor. Schlüter-REFLEECE bietet dazu eine praktische Lösung. Das selbsthaftende Vlies dient als Verlegeuntergrund für den Fliesen- oder Natursteinbelag und trennt den Fliesenkleber vom bestehenden Untergrund. Somit wird ein einfaches, rückstandsloses Entfernen möglich, ohne den Unterboden zu beschädigen. Schlüter-REFLEECE vermindert zudem den Trittschall um 9 dB (gemäß DIN EN ISO 10140) und besteht aus recycelten PET-Flaschen.

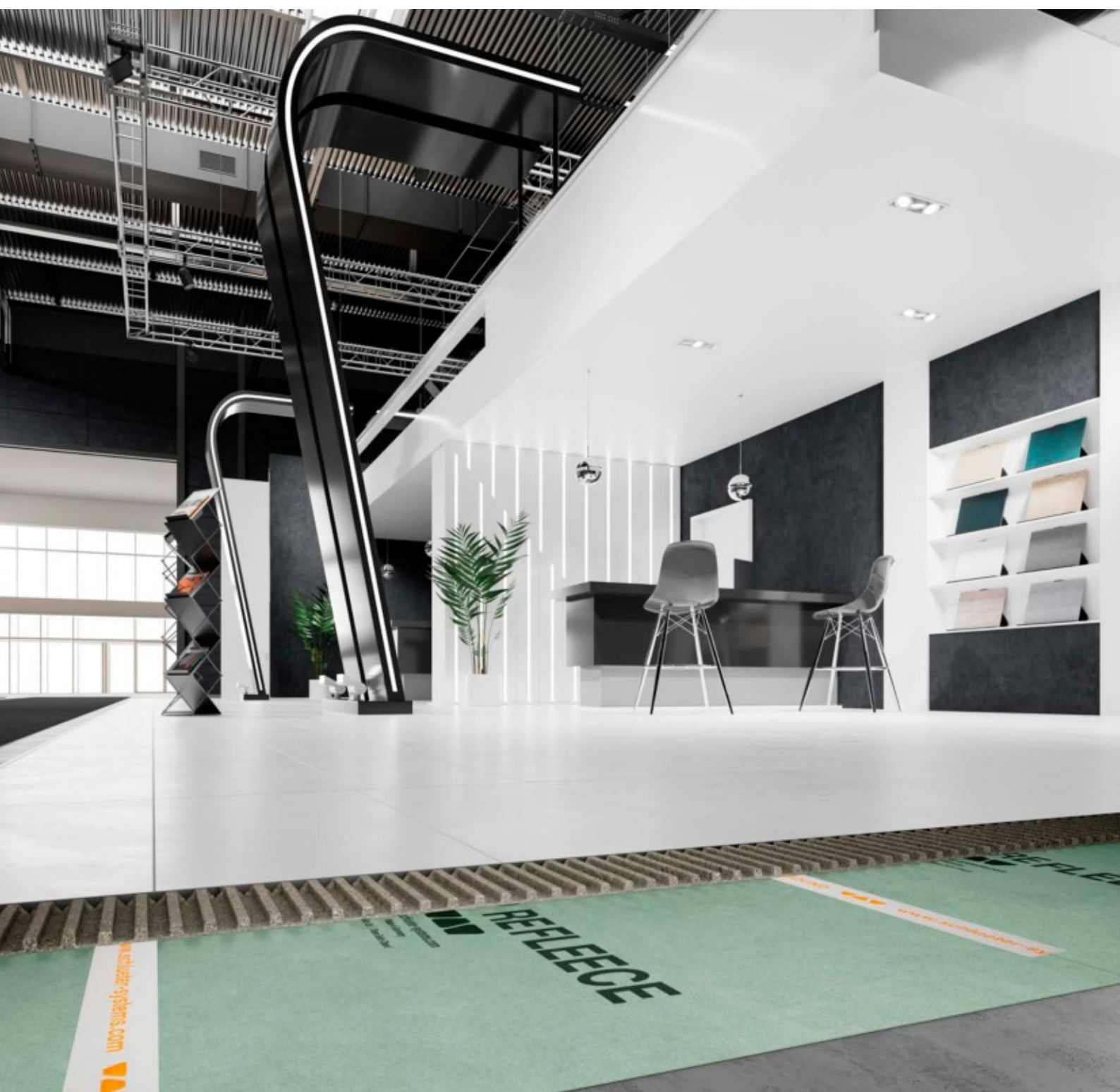

## Wiederaufnahme-Vlies

**Schlüter®-REFLEECE**

Schlüter-REFLEECE ist ein Vlies aus recyceltem PET mit einer rückseitig aufgetragenen Haftbeschichtung. Es eignet sich zur Herstellung wieder aufnehmbarer Bodenbeläge aus Fliesen und Naturstein. Die selbsthaftende Rückseite ist bei einem Rückbau leicht vom Untergrund ablösbar und verursacht keine Schäden am bestehenden Unterboden.

(Produktdatenblatt 20.1)

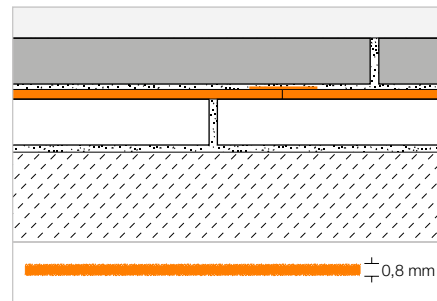
**Schlüter®-REFLEECE**

PET-Rollenware

1 m x 30 m Art.-Nr.	CHF / m <sup>2</sup>	PL (Rolle)
REFL 30M	21,67	6

**Schlüter®-DITRA-SOUND-KB**

Stoßabdeckband

38 mm x 50 m Art.-Nr.	CHF / St.	P (St.)
DS KB 38	19,35	10







# Schlüter®-KERDI

Abdichten an Wand und Boden,  
Entwässerung, Duschablagen

Schlüter-KERDI ist eine Bahnenabdichtung im Verbund mit dem Fliesenbelag. Mit dem praktischen Schneidraster ist dieses Produkt besonders einfach zu verarbeiten. Als Komplettsystem wird KERDI durch Dichtbänder, Ecken und Rohrmanschetten ergänzt. Mit dem Dichtkleber Schlüter-KERDI-COLL für Stoß- und Anschlussverklebungen erhalten Sie die komplette Abdichtungsebene aus einer Hand. Zur Entwässerung dienen die Bodenablaufsysteme Schlüter-KERDI-DRAIN oder Schlüter-KERDI-LINE, zum Erstellen bodengleicher Duschen findet das modulare Schlüter-KERDI-SHOWER-System Verwendung.





## Schlüter®-KERDI

Verbundabdichtung	180–182
Zubehör	183–188

## Schlüter®-KERDI-LINE

Elegante Entwässerung	189
KERDI-LINE-Designs	191, 201
Oberflächenentwässerung	192–197
Rinnenentwässerung	202–215, 218–220
Komplettsets – lineare bodenebene Dusche	221
Zubehör	198, 216–217

## Schlüter®-KERDI-DRAIN

Punktentwässerung im Innenbereich	231
KERDI-DRAIN-Designs	233
Punktentwässerung	234–243
Entwässerungssets	248
Zubehör	244–247

## Schlüter®-KERDI-SHOWER

Gefälleboards für KERDI-LINE	222–223
Gefälleboards für KERDI-DRAIN	250–251
Abdichtungssets	249

## Schlüter®-SHOWERPROFILE

Gefällekeil	224–225
Profile für bodenebene Duschen	226–230

## Schlüter®-DESIGN-NICHE

Nische	253
--------	-----

## Schlüter®-SHELF

Ablagen	254–263
---------	---------





# Schlüter®-KERDI

## Die zuverlässige Verbundabdichtung

Seit mehr als 35 Jahren sorgt Schlüter-KERDI für die sichere Abdichtung im Verbund mit Fliesen und Naturstein. Mit Dichtbahnen, Dichtbändern, Formteilen und dem KERDI-COLL-Dichtkleber steht Ihnen ein komplettes System für die dauerhaft sichere und zuverlässige Verbundabdichtung zur Verfügung. Und das in den drei Bahnbreiten 100 cm, 150 cm und 200 cm.

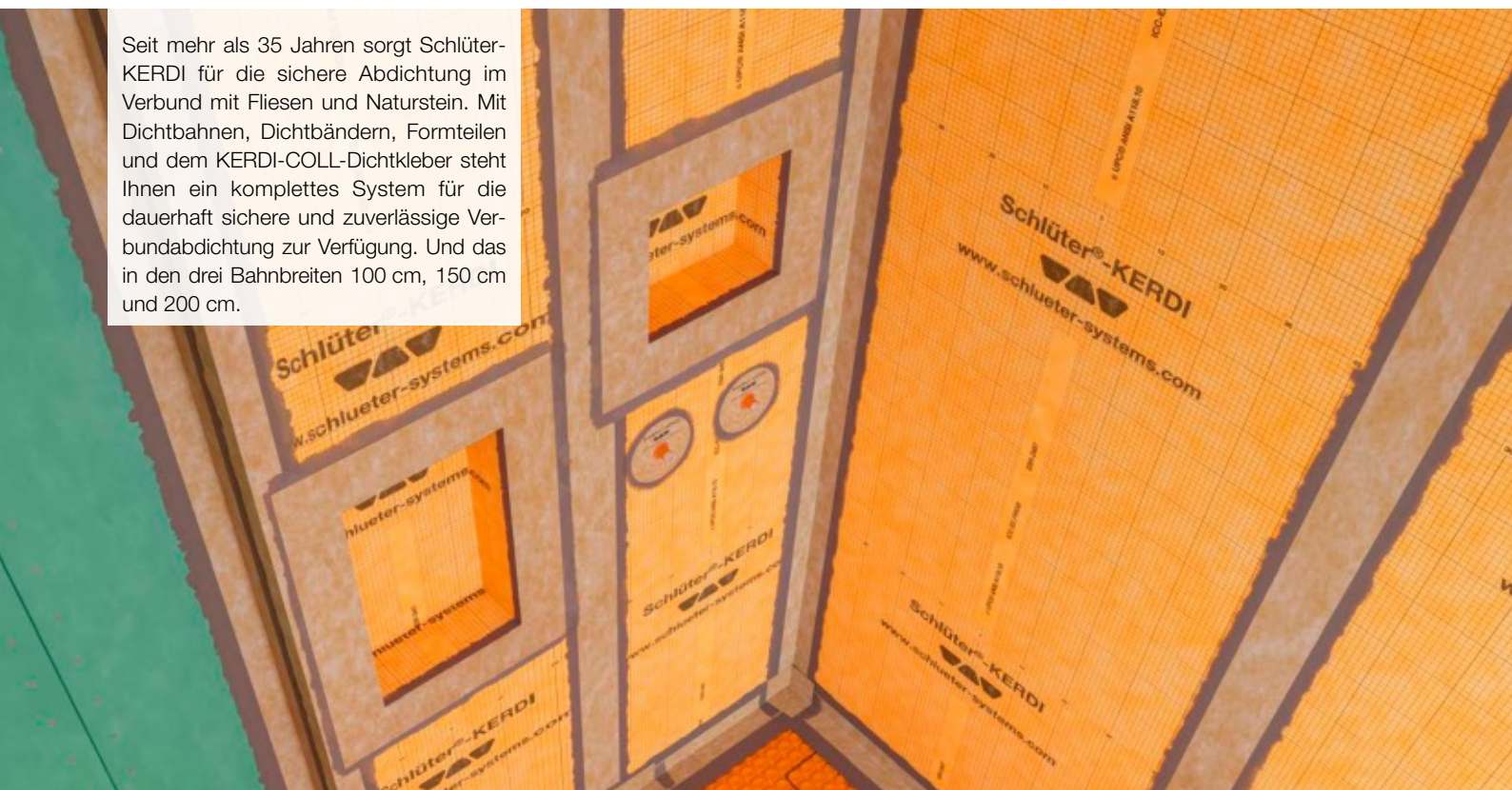

### Verbundabdichtung

## Schlüter®-KERDI



Schlüter-KERDI ist eine Abdichtungsbahn aus Polyethylen, die zur Verankerung im Fliesenkleber beidseitig mit Vliesmaterial versehen ist. Sie eignet sich besonders für Abdichtungen im Verbund mit Fliesenbelägen an Wand und Boden. Schlüter-KERDI-DS ist aufgrund des hohen Wasserdiffusionswiderstands für den Einsatz als Dampfsperre im Verbund mit dem Fliesenbelag geeignet. (Produktdatenblatt 8.1)

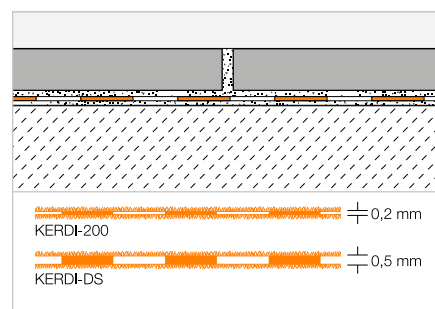

### Schlüter®-KERDI 200

Polyethylen-Rollenware

L (m)	m²	Breite = 1,00 m Art.-Nr.	CHF / m²	PL (Rolle)
5	5	KERDI 200 / 5M	27,43	75
10	10	KERDI 200 / 10M	24,75	50
30	30	KERDI 200	22,53	20
Breite = 1,50 m				
20	30	KERDI 200 150 / 20M	22,53	20
Breite = 2,00 m				
15	30	KERDI 200 200 / 15M	22,53	20

### Schlüter®-KERDI-DS

Polyethylen-Dampfsperre, Rollenware

L (m)	Breite = 1,00 m Art.-Nr.	CHF / m²	PL (Rolle)
30	KERDI-DS	26,00	25

### Werkzeug-Tipp:

Schlüter-TROWEL, Zahnung 4 x 4, siehe Seite 338.

## Dichtband

### Schlüter®-KERDI-KEBA

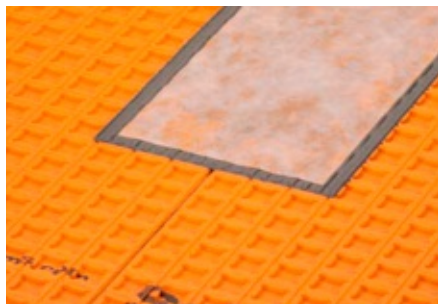

Schlüter-KERDI-KEBA sind Dichtbänder aus Polyethylen, die beidseitig mit Vliesmaterial versehen sind. Sie eignen sich zum Abdichten von Stoßverbindungen und Wand-/Bodenanschlüssen.

(Produktdatenblatt 8.1)

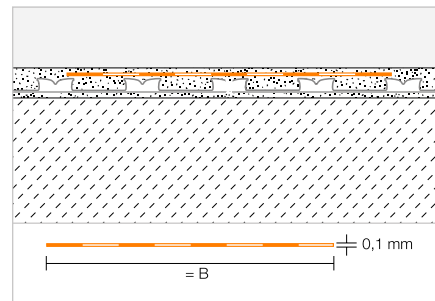

#### Schlüter®-KERDI-KEBA

Polyethylen-Rollenware

B (mm)	Rolle = 30 m Art.-Nr.	CHF / m	PL (Rolle)
85	KEBA 100 / 85	<b>3,04</b>	336
125	KEBA 100 / 125	<b>4,61</b>	210
150	KEBA 100 / 150	<b>4,88</b>	210
185	KEBA 100 / 185	<b>6,30</b>	168
250	KEBA 100 / 250	<b>8,18</b>	126

#### Schlüter®-KERDI-KEBA/5M

Polyethylen-Rollenware

B (mm)	Rolle = 5 m Art.-Nr.	CHF / m	P (Rolle)
85	KEBA 100 / 85 / 5M	<b>4,31</b>	10
125	KEBA 100 / 125 / 5M	<b>5,75</b>	10
150	KEBA 100 / 150 / 5M	<b>6,17</b>	10
185	KEBA 100 / 185 / 5M	<b>7,52</b>	10
250	KEBA 100 / 250 / 5M	<b>9,44</b>	10

## Dichtband

### Schlüter®-KERDI-FLEX



Schlüter-KERDI-FLEX ist ein flexibles Dichtband zum Abdichten über Bewegungsfugen.

(Produktdatenblatt 8.1)

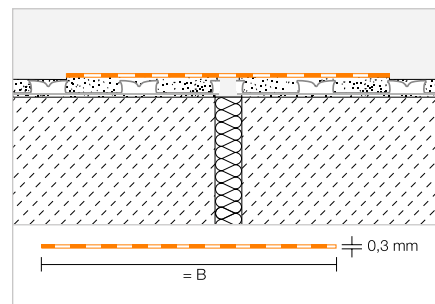

#### Schlüter®-KERDI-FLEX

Polyethylen-Rollenware

B (mm)	Rolle = 30 m Art.-Nr.	CHF / m	PL (Rolle)
125	FLEX 125 / 30	<b>7,83</b>	210
250	FLEX 250 / 30	<b>14,28</b>	126

#### Schlüter®-KERDI-FLEX/5M

Polyethylen-Rollenware

B (mm)	Rolle = 5 m Art.-Nr.	CHF / m	P (Rolle)
125	FLEX 125 / 5M	<b>10,21</b>	10
250	FLEX 250 / 5M	<b>16,53</b>	10





## Eckabdichtung

### Schlüter®-KERDI-KERECK

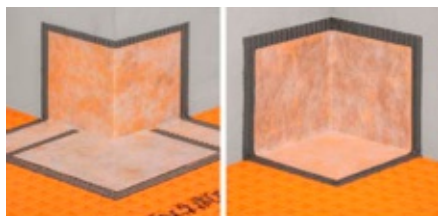

Schlüter-KERDI-KERECK sind Zuschnitte zur Herstellung von Innen- und Außenecken, die auch nicht rechtwinklige Eckausprägungen ermöglichen.

(Produktdatenblatt 8.1)

#### Schlüter®-KERDI-KERECK/A

Außenecke, Zuschnitt

Stärke (mm)	Pack = 5 St. Art.-Nr.	CHF / Pack	P (Pack)
0,1	KERECK 5 A	32,41	10

#### Schlüter®-KERDI-KERECK/I

Innenecke, Zuschnitt

Stärke (mm)	Pack = 5 St. Art.-Nr.	CHF / Pack	P (Pack)
0,1	KERECK 5 I	27,78	10

## Eckabdichtung

### Schlüter®-KERDI-KERECK-F

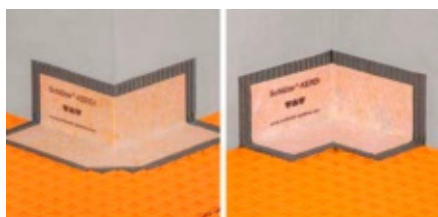

Schlüter-KERDI-KERECK-F sind fertig verschweißte Formteile zur Herstellung von Innen- und Außenecken.

(Produktdatenblatt 8.1)

#### Schlüter®-KERDI-KERECK-F/A

Außenecke 90°, vorgefertigt

Stärke (mm)	Pack = 2 St. Art.-Nr.	CHF / Pack	P (Pack)
0,1	KERECK / FA2	25,88	10
	Pack = 10 St.		
0,1	KERECK / FA10	109,21	10
	Pack = 50 St.		
0,1	KERECK / FA50	481,53	10

#### Schlüter®-KERDI-KERECK-F/I

Innenecke 90°, vorgefertigt

Stärke (mm)	Pack = 2 St. Art.-Nr.	CHF / Pack	P (Pack)
0,1	KERECK / FI2	22,13	10
	Pack = 10 St.		
0,1	KERECK / FI10	90,70	10
	Pack = 50 St.		
0,1	KERECK / FI50	423,39	10

#### Schlüter®-KERDI-KERECK-F/I 135°

Innenecke 135°, vorgefertigt

Stärke (mm)	Pack = 2 St. Art.-Nr.	CHF / Pack	P (Pack)
0,1	KERECK 135 FI2	26,20	10

## Eckabdichtung

### Schlüter®-KERDI-KERS



Schlüter-KERDI-KERS sind fertig verschweißte Formteile zur sicheren Abdichtung der Eckteile von bodengleichen Duschen.

(Produktdatenblatt 8.1)

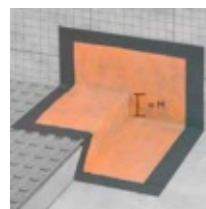

Schlüter-KERDI-KERS links

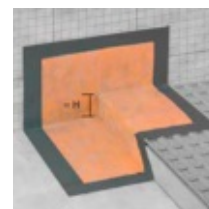

Schlüter-KERDI-KERS rechts

#### Schlüter®-KERDI-KERS

Innenecke, vorgefertigt, links

H (mm)	Art.-Nr.	CHF / St.	P (St.)
20	KERS 20 L	17,83	10
28	KERS 28 L	17,83	10

#### Schlüter®-KERDI-KERS

Innenecke, vorgefertigt, rechts

H (mm)	Art.-Nr.	CHF / St.	P (St.)
20	KERS 20 R	17,83	10
28	KERS 28 R	17,83	10

#### Hinweis:

Die Produkte Schlüter-KERDI-KERS 20 sind für Duschen mit einer Seitenlänge von 80 bis 110 cm geeignet. Die Produkte Schlüter-KERDI-KERS 28 sind für Duschen mit einer Seitenlänge von 110 bis 150 cm geeignet.

## Dichtmanschette

### Schlüter®-KERDI-MV

Schlüter-KERDI-MV sind vorgefertigte Manschetten zur Abdichtung von Rohrdurchführungen gemäß DIN 18534. Durch die vliesfreie Innenzone können die Manschetten variabel für unterschiedliche Rohrdurchmesser eingesetzt werden (siehe Tabelle).

(Produktdatenblatt 8.1)

#### Schlüter®-KERDI-MV

Manschette mit vliesfreier Innenzone (Inhalt: 1 Stück)

Ø mm	Für Rohrdurchmesser (mm)	Art.-Nr.	CHF / St.	P (St.)
9	12–30	KMV 9	11,47	10
15	22–40	KMV 15	11,47	10
21	30–60	KMV 21	12,76	10
35	45–80	KMV 35	13,65	10
65	75–140	KMV 65	17,20	10
15	22–40	KMV 15 D	20,57	10

#### Schlüter®-KERDI-MV

Manschette mit vliesfreier Innenzone (Inhalt: 10 Stück)

Ø mm	Für Rohrdurchmesser (mm)	Art.-Nr.	CHF / Pack	P (Pack)
15	22–40	KMV 15/10	92,15	10
15	22–40	KMV 15 D/10	169,25	10

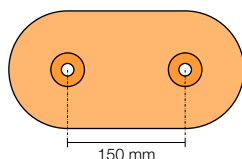
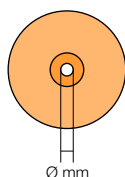

KMV 9



KMV 15



KMV 21



KMV 35



KMV 65



KMV 15 D\*

\* Achsmaß 150 mm

## Dichtmanschette

### Schlüter®-KERDI-PAS

Schlüter-KERDI-PAS sind Sets aus einer vorgefertigten Manschette und einer speziellen Kunststoffhülse. Die Manschette wird in Verbindung mit der Kunststoffhülse so an den Baustopfen angearbeitet, dass die später montierte Hahnverlängerung sicher gemäß DIN 18534 abgedichtet werden kann.

(Produktdatenblatt 8.1)

#### Schlüter®-KERDI-PAS

Set inkl. Manschette und Verarbeitungshilfe (Inhalt: 1 Set)

Ø mm	Für Rohrdurchmesser (mm)	Art.-Nr.	CHF / Set	P (Set)
15	22–40	KMV 15 PAS	13,99	10
15	22–40	KMV 15 D PAS	24,04	10

#### Schlüter®-KERDI-PAS

Set inkl. Manschette und Verarbeitungshilfe (Inhalt: 10 Sets)

Ø mm	Für Rohrdurchmesser (mm)	Art.-Nr.	CHF / Pack	P (Pack)
15	22–40	KMV 15 PAS/10	112,24	10
15	22–40	KMV 15 D PAS/10	189,70	10



KMV 15 PAS



KMV 15 D PAS\*

\* Achsmaß 150 mm



## Dichtmanschette

### Schlüter®-KERDI-KM

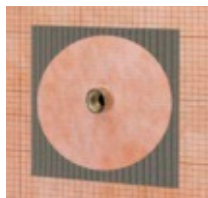

Schlüter-KERDI-KM sind vorgefertigte Manschetten zur Abdichtung von Rohrdurchführungen gemäß DIN 18534.  
(Produktdatenblatt 8.1)

### Schlüter®-KERDI-KM

Rohrmanschette  $\varnothing = 22$  mm für 25-mm-Rohr

Stärke (mm)	Pack = 5 St. Art.-Nr.	CHF / Pack	P (Pack)
0,1	KM 5117 / 22	11,28	10

## Schlüter®-KERDI-CID

### Normgerechte Türdurchgänge

Die Regelwerke für die Abdichtung von Innenräumen fordern den Schutz anschließender, nicht abgedichteter Räume vor dem in Nassbereichen anfallenden Wasser, auch in den Türbereichen. Schlüter-KERDI-CID-Sets ermöglichen die Kapillarunterbrechung für Durchgangsbereiche in unterschiedlichen Türöffnungsrichtungen.

Die Vorteile:

- ✓ **Sicher im System**
- ✓ **Bewährter Abschluss in Edelstahl**
- ✓ **Sets inklusive Formteilen**





## Andichtungsset

### Schlüter®-KERDI-CID



Schlüter-KERDI-CID sind Andichtungssets zur Kapillarunterbrechung am Boden in Tür-Durchgangsbereichen nach DIN 18534. Die Sets unterscheiden sich in der Ausführung für die Türöffnungsrichtung nach innen/außen. Set-Bestandteile sind eine Schlüter-SCHIENE-E mit aufkaschiertem KERDI-KEBA-Dichtband sowie passende KERDI-KERECK-Formteile. Das Profil lässt sich individuell auf das jeweilige Türmaß kürzen. Die Komponenten werden mit KERDI-COLL-Dichtkleber verklebt (nicht im Set enthalten).

(Produktdatenblatt 8.11)

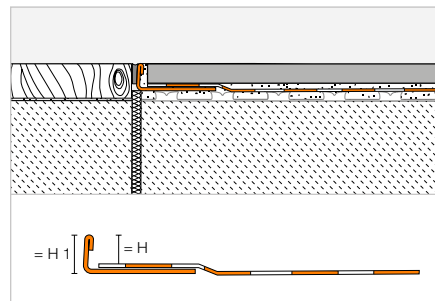

#### Schlüter®-KERDI-CID

SCHIENE-E V4A mit Polyethylen-Dichtband (Set 1), Länge: 1,15 m

H (mm)	H1 (mm)	Art.-Nr.	CHF / Set	P (Set)
10	12	KCID E 110 S1	82,79	10
12	14	KCID E 125 S1	82,79	10
14	16	KCID E 150 S1	82,79	10

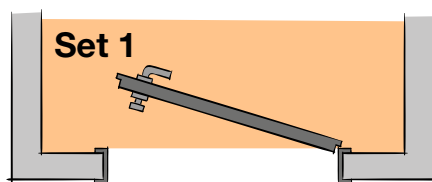

#### Im Set enthalten:

- 1 x Schlüter-SCHIENE-E V4A mit Dichtband
- 1 x 2 KERDI-KERECK-SD-Ecken (rechts + links)

#### Schlüter®-KERDI-CID

SCHIENE-E V4A mit Polyethylen-Dichtband (Set 2), Länge: 1,15 m

H (mm)	H1 (mm)	Art.-Nr.	CHF / Set	P (Set)
10	12	KCID E 110 S2	85,15	10
12	14	KCID E 125 S2	85,15	10
14	16	KCID E 150 S2	85,15	10

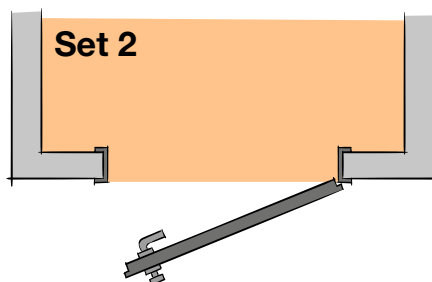

#### Im Set enthalten:

- 1 x Schlüter-SCHIENE-E V4A mit Dichtband
- 2 x 2 KERDI-KERECK-Ecken (Außen-/Innenecke)

## Eckabdichtung

### Schlüter®-KERDI-KERECK-SD

Außenecke 90°, vorgefertigt, Türanwendung links/rechts

Stärke (mm)	Set = 2 St. Art.-Nr.	CHF / Set	P (Set)
0,1	KERECK / SD	32,89	10

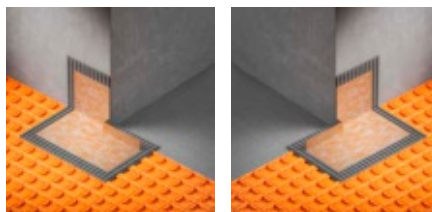

#### Hinweis:

Arbeitshilfen für Schlüter-KERDI-CID stehen im Downloadbereich zur Verfügung.







## Abdichtungsset

### Schlüter®-KERDI-TS

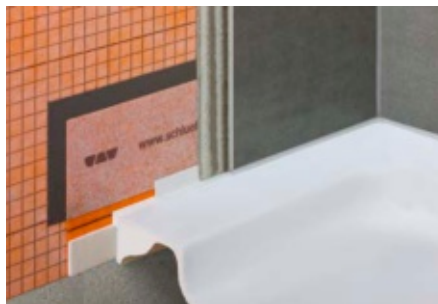

Schlüter-KERDI-TS ist ein Set zur sicheren Andichtung von Einbauteilen wie Bade- und Duschwannen aus Stahl-Emaille, Acryl oder Mineralguss (gemäß DIN 18534-1) an das Schlüter-KERDI-Abdichtungssystem. Es beinhaltet ein Anschlussdichtband aus Polyethylen mit beidseitigem Vliesgewebe und selbstklebendem Schalldämmstreifen sowie Installationsmaterial.

(Produktdatenblatt 8.9)

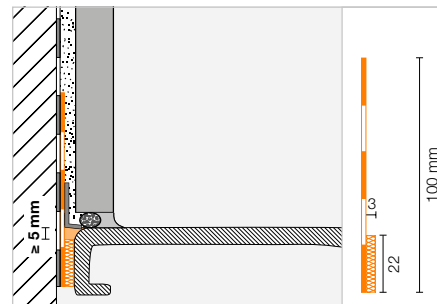

#### Schlüter®-KERDI-TS

Komplettset zur Andichtung

L (m)	Art.-Nr.	CHF / Set	P (Set)
2	KE TS / 200	<b>103,22</b>	10
2,8	KE TS / 280	<b>124,77</b>	10
3,8	KE TS / 380	<b>147,02</b>	10

#### Im Komplettset enthalten:

- 2 / 2,8 / 3,8 m Anschlussdichtband
- 290 ml Montagekleber Schlüter-KERDI-FIX
- 2 Reinigungstücher
- 1 / 2 / 2 Montageecke(n)



#### Schlüter®-KERDI-TSB

Basisset zur Andichtung

L (m)	Art.-Nr.	CHF / Set	P (Set)
10	KE TSB / 1000	<b>238,91</b>	10

#### Im Basisset enthalten:

- 10 m Anschlussdichtband
- 8 Reinigungstücher
- 6 Montageecken



## Abdichtungsset

### Schlüter®-KERDI-TS-ZC



Schlüter-KERDI-TS-ZC ist ein Erweiterungsset zur sicheren Abdichtung von Einbauteilen wie Wannen und Duschtassen in speziellen Einbausituationen (siehe Skizze) in Verbindung mit dem Abdichtungsset Schlüter-KERDI-TS. Es besteht aus einer Abdichtungsmanschette und einer Montageecke. (Produktdatenblatt 8.9)

#### Schlüter®-KERDI-TS-ZC

Erweiterungsset

Art.-Nr.	CHF / Set	P (Set)
KE TS ZC	14,77	10

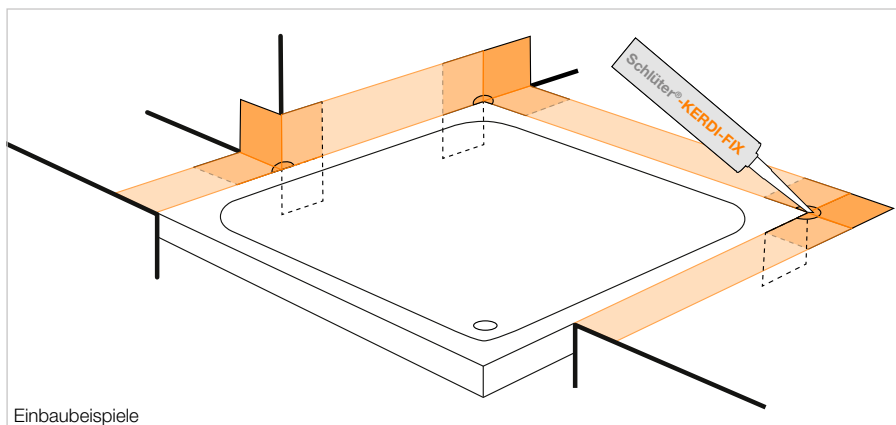

Einbaubeispiele

Im Erweiterungsset sind folgende Komponenten enthalten:

- 1 PE-Manschette, beidseitig vlieskaschiert, 120 x 120 mm
- 1 Montageecke

## Schneidschutz

### Schlüter®-KERDI-CP



Schlüter-KERDI-CP ist ein kürzbarer Schneidschutz zum Schutz der Abdichtungsebene bei späterer Erneuerung der Silikonfuge. Das knickbare Profil ist individuell einsetzbar und kann direkt im Kleberbett oder im frisch eingebrachten Schlüter-KERDI-FIX montiert werden. (Produktdatenblatt 8.9)

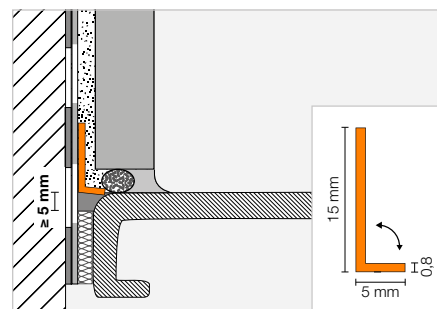

#### Schlüter®-KERDI-CP

Polypropylen-Schneidschutz

L (m)	Art.-Nr.	CHF / St.	P (St.)
2	KE CP / 200	11,79	10
2,8	KE CP / 280	16,35	10
3,8	KE CP / 380	21,54	10
10	KE CP / 1000	47,52	10





## Dichtkleber

### Schlüter®-KERDI-COLL-L



#### Schlüter®-KERDI-COLL-L

Zweikomponenten-Dichtkleber

Gewicht (kg)	Art.-Nr.	CHF / kg	PL (St.)
1,85	KERDI-COLL-L 185	17,41	110
4,25	KERDI-COLL-L	14,34	72

Schlüter-KERDI-COLL-L ist ein zwei-komponentiger Dichtkleber auf Basis einer lösemittelfreien Acrylatdispersion und eines zementären Reaktivpulvers. Er eignet sich zum Verkleben und Abdichten der Überlappungen von Schlüter-KERDI-Bahnen. Weiterhin erfolgt mit KERDI-COLL-L eine dichte Stoß- und Anschlussverklebung der Abdichtungsbänder Schlüter-KERDI-KEBA auf Verbundabdichtungen mit geeigneten Produkten von Schlüter-Systems sowie an den Schlüter-BARA-Randprofilen.

(Produktdatenblatt 8.4)

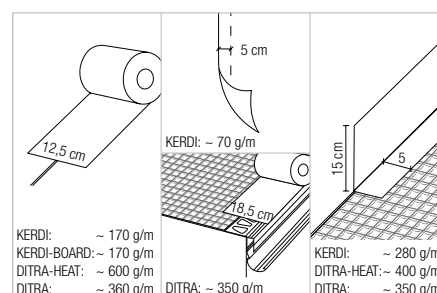
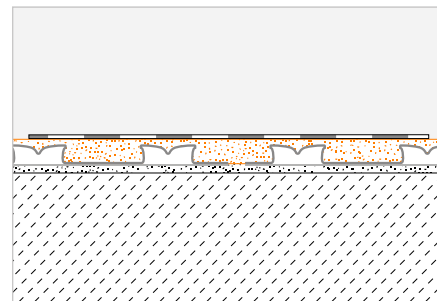

## Montagekleber

### Schlüter®-KERDI-FIX



Schlüter-KERDI-FIX ist ein elastischer Montagekleber auf der Basis eines MS-Polymers. Er eignet sich zum Verkleben von Profilen und Schlüter-KERDI-BOARD sowie zum Abdichten von Anschlüssen von Schlüter-KERDI-Abdichtungsbahnen.

(Produktdatenblatt 8.3)



#### Schlüter®-KERDI-FIX

MS-Polymer

Füllmenge (ml)	Art.-Nr.	CHF / St.	P (St.)
290	KERDIFIX / BW	27,37	12
290	KERDIFIX / G	27,37	12





# Schlüter®-KERDI-LINE

## Elegante Entwässerung



### Oberflächenentwässerung

#### Schlüter®-KERDI-LINE-VARIO

##### Ablauftöpfe

Schlüter®-KERDI-LINE-VARIO-H 40 192

Schlüter®-KERDI-LINE-VARIO-H 50 193

##### Entwässerungsprofile

Schlüter®-KERDI-LINE-VARIO WAVE 194–195

Schlüter®-KERDI-LINE-VARIO COVE 196–197

Zubehör 198

### Rinnenentwässerung

#### Schlüter®-KERDI-LINE

##### Ablauftöpfe

Schlüter®-KERDI-LINE-F 40 202

Schlüter®-KERDI-LINE-F 50 203

Schlüter®-KERDI-LINE-H 204

Schlüter®-KERDI-LINE-H 50 G2 205

Schlüter®-KERDI-LINE-V 206–207

Schlüter®-KERDI-LINE-V 50 G2 208

##### Rost-Rahmen-Kombination

Schlüter®-KERDI-LINE-STYLE 209

Schlüter®-KERDI-LINE-A/-B/-C 211–213

Schlüter®-KERDI-LINE-D 215

Zubehör 214, 216–217

#### Schlüter®-KERDI-LINE-G3

##### Ablauftöpfe

Schlüter®-KERDI-LINE-G3 218–219

##### Rost-Rahmen-Kombination

Schlüter®-KERDI-LINE-STYLE 209

Schlüter®-KERDI-LINE-A/-B 211–213

Schlüter®-KERDI-LINE-D-G3 220

Zubehör 214, 220





# Schlüter®-KERDI-LINE-VARIO

Variabel entwässern wie nie zuvor

Über die Schlüter-KERDI-LINE-VARIO-Entwässerungsprofile gelangt das Abwasser in die sehr flach aufbauende zweiteilige Ablaufeinheit. Die Kombination aus Ablaufadapter mit integrierter flexibler Dichtmanschette und Wellenablauf führt das Abwasser horizontal der Hausentwässerung zu. Das notwendige Gefälle zur Entwässerung wird mit einem Gefälleestrich (2 %) erzielt.

Schlüter-DECO-SG fixiert Glasabtrennungen in der vorgesehenen Position. Schlüter-KERDI und -DITRA sorgen für die Abdichtung im Wand- und Bodenbereich. Stoßabdichtungen erfolgen mit Schlüter-KERDI-KEBA-Dichtbändern in Verbindung mit Schlüter-KERDI-COLL.

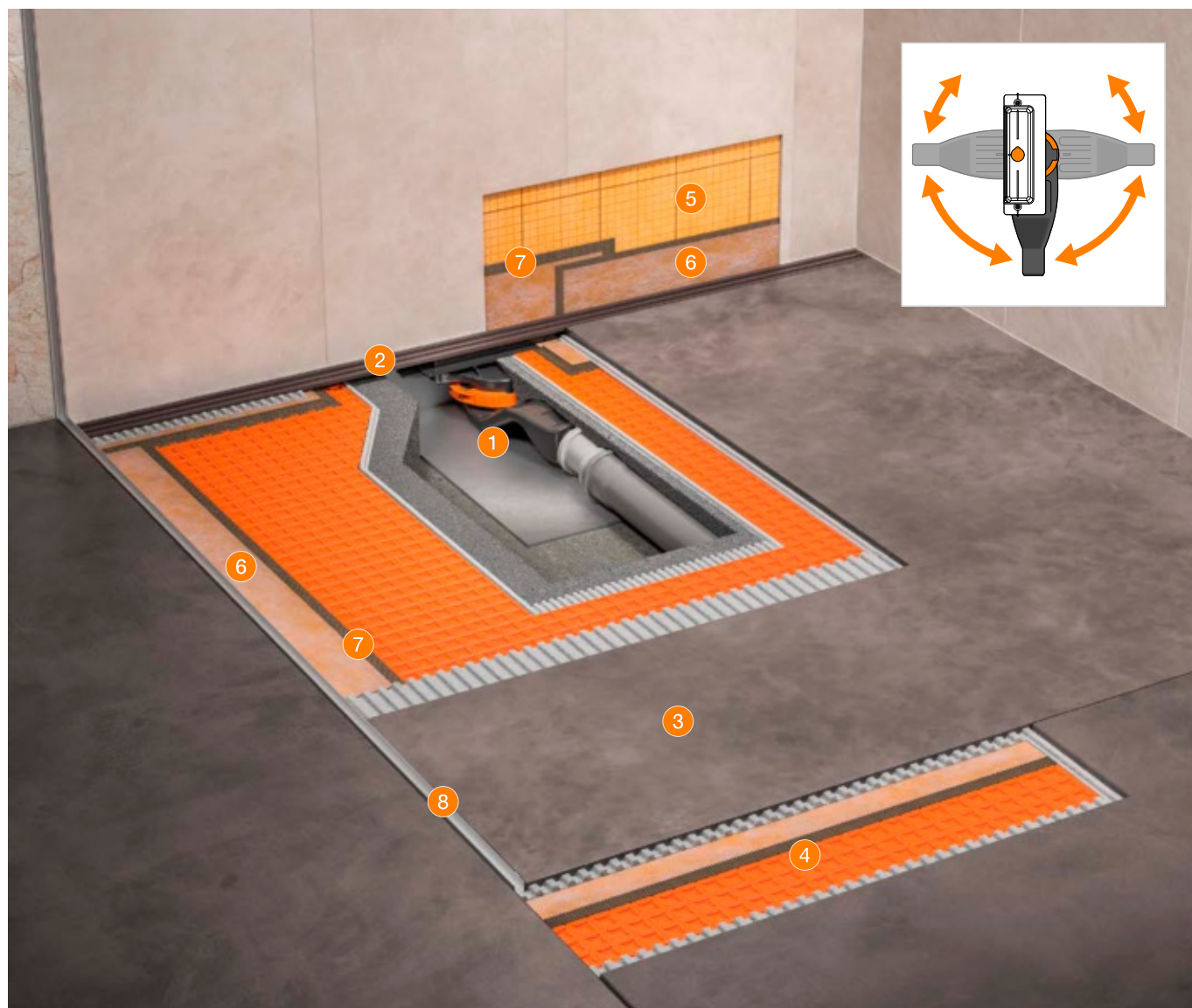

- 1 Wellenablauf Schlüter®-KERDI-LINE-VARIO-H
- 2 Entwässerungsprofil Schlüter®-KERDI-LINE-VARIO
- 3 Gefälleestrich
- 4 Schlüter®-DITRA
- 5 Schlüter®-KERDI 200
- 6 Schlüter®-KERDI-KEBA
- 7 Schlüter®-KERDI-COLL
- 8 Schlüter®-DECO-SG

Seite 192–193

Seite 194–197

–

Seite 157

Seite 180

Seite 181

Seite 188

Seite 229

# Schlüter®-KERDI-LINE-VARIO

## Individuell kürzbare Ablaufprofile

- ✓ Dezente, schmale Entwässerungsprofile
- ✓ Hochwertige Materialien: gebürsteter Edelstahl und Aluminium mit TRENDLINE-Beschichtung
- ✓ Entwässerungsprofile (120 cm oder 180 cm) individuell kürzbar und höhenverstellbar
- ✓ Endkappen im Set enthalten
- ✓ Niedrige Aufbauhöhe
- ✓ Fest integrierter Geruchsverschluss
- ✓ Sicherer Anschluss mit flexibler KERDI-Dichtmanschette
- ✓ Um 360° drehbares Ablaufgehäuse
- ✓ Wartungsarm durch Selbstreinigungseffekt
- ✓ Hohe Ablaufleistung
- ✓ Schallschutzelement
- ✓ Bewährte KERDI-LINE-Qualität

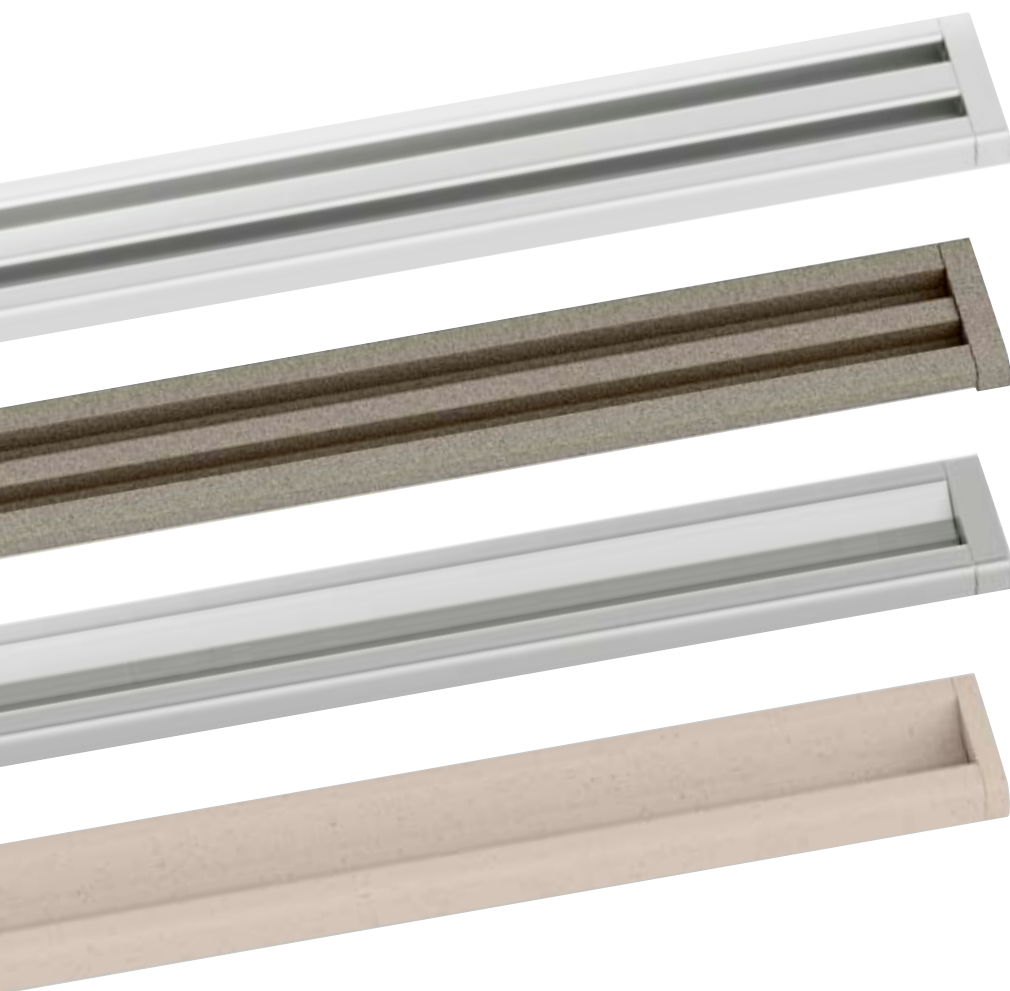

Design WAVE

Design COVE



Erhältliche Oberflächen | Farben





## Linienentwässerung horizontal

### Schlüter®-KERDI-LINE-VARIO-H 40



Schlüter-KERDI-LINE-VARIO-H 40 ist ein komplettes Set für lineare bodenebene Duschen. Es besteht aus einem Ablaufadapter mit integrierter flexibler KERDI-Dichtmanschette. Der Adapter ist werkseitig fest und wasserdicht in den mit einer Dichtung ausgestatteten Wellenablauf eingesteckt, um eine besonders niedrige Aufbauhöhe zu gewährleisten. Der Adapter ist zusätzlich über einen Klemmring gesichert. KERDI-LINE-VARIO-H 40 ist universell für den zentralen Einbau in der Fläche, besonders aber im Wandbereich einsetzbar. Wegen der hohen Fließgeschwindigkeit wird ein Selbstreinigungseffekt erzielt, wodurch die Reinigungsintervalle erheblich verlängert werden. Das im Set enthaltene Schallschutzelement verhindert zuverlässig eine Schallübertragung in die umliegende Konstruktion und dient zusätzlich als Positionierungshilfe bei direktem Wandeinbau.

(Produktdatenblatt 8.10)

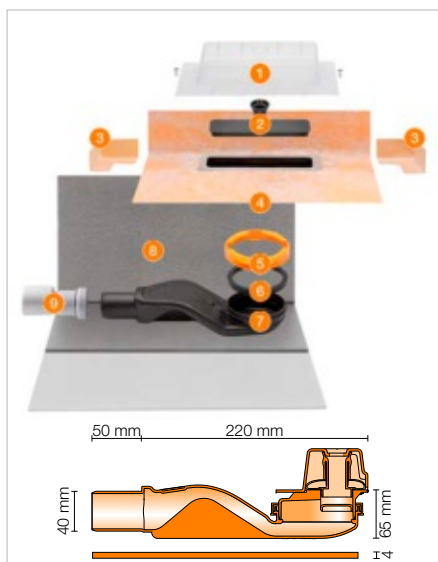
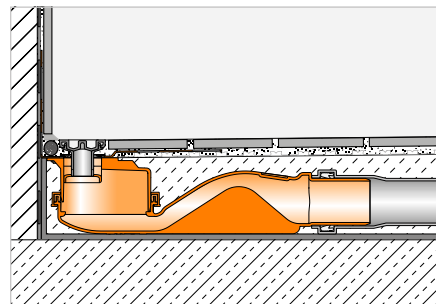

#### Set-Komponenten:

- 1 Bauschutzdeckel
- 2 Wasserprüfstutzen
- 3 Eckabdichtung  
(für aufgehende Seitenwand)
- 4 Rinnenadapter  
mit flexibler Dichtmanschette
- 5 Klemmring
- 6 Dichtung
- 7 Ablaufgehäuse DN 40  
mit Geruchsverschluss
- 8 Schallschutzelement
- 9 Adapter DN 40/50

### Schlüter®-KERDI-LINE-VARIO-H 40

Set für Linienentwässerung mit Wellenablauf, Ablauf DN 40 horizontal

Art.-Nr.	CHF / Set	P (Set)
KL VR H40 G5	259,46	10

#### Hinweis:

Nur mit den Entwässerungsprofilen Schlüter-KERDI-LINE-VARIO kombinierbar.

#### Technische Daten:

Ablauf	DN 40
Ablaufleistung	0,5 l/s
Sperrwasserhöhe	25 mm
Einbauhöhe	65 mm

## Linienentwässerung horizontal

## Schlüter®-KERDI-LINE-VARIO-H 50



Schlüter-KERDI-LINE-VARIO-H 50 ist ein komplettes Set für lineare bodenebene Duschen. Es besteht aus einem Ablaufadapter mit integrierter flexibler KERDI-Dichtmanschette, der den örtlichen Anforderungen entsprechend höhengerecht abgelängt werden kann, sowie einem horizontalen, um 360° drehbaren, wellenförmigen Ablauf mit integriertem Geruchsverschluss. Der Ablauf kann mit dem beiliegenden Befestigungssatz am Boden fixiert werden. KERDI-LINE-VARIO-H 50 ist universell für den zentralen Einbau in der Fläche, besonders aber im Wandbereich einsetzbar. Wegen der hohen Fließgeschwindigkeit wird ein Selbstreinigungseffekt erzielt, wodurch die Reinigungsintervalle erheblich verlängert werden. Das im Set enthaltene Schallschutzelement verhindert zuverlässig eine Schallübertragung in die umliegende Konstruktion und dient zusätzlich als Positionierungshilfe bei direktem Wandeinbau.

(Produktdatenblatt 8.10)

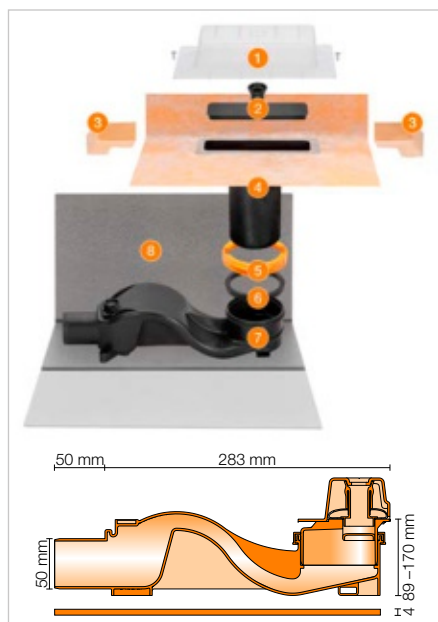
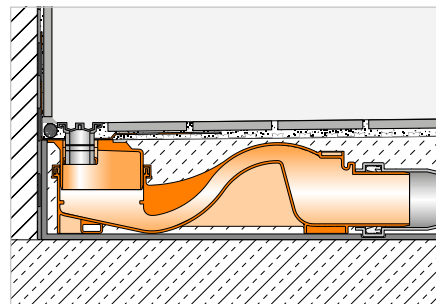

## Set-Komponenten:

- 1 Bauschutzdeckel
- 2 Wasserprüfstutzen
- 3 Eckabdichtung  
(für aufgehende Seitenwand)
- 4 Rinnenadapter, kürzbar,  
mit flexibler Dichtmanschette
- 5 Klemmring
- 6 Dichtung
- 7 Ablaufgehäuse DN 50  
mit Geruchsverschluss
- 8 Schallschutzelement

## Schlüter®-KERDI-LINE-VARIO-H 50

Set für Linienentwässerung mit Wellenablauf, Ablauf DN 50 horizontal

Art.-Nr.	CHF / Set	P (Set)
KL VR H50 A G5	278,00	10

## Hinweis:

Nur mit den Entwässerungsprofilen Schlüter-KERDI-LINE-VARIO kombinierbar.

## Technische Daten:

Ablauf	DN 50
Ablaufleistung	0,8 l/s
Sperrwasserhöhe	50 mm
Einbauhöhe	89 mm





## Entwässerungsprofil

### Schlüter®-KERDI-LINE-VARIO WAVE

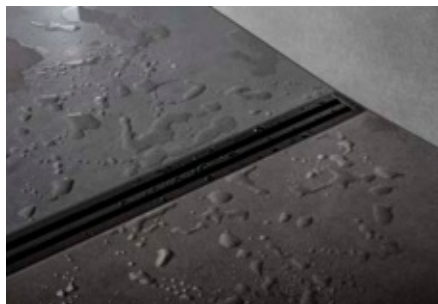

Schlüter-KERDI-LINE-VARIO WAVE ist ein kürzbares W-förmiges Entwässerungsprofil zur Verwendung mit einem Ablauftopf Schlüter-KERDI-LINE-VARIO-H. Es ist in gebürstetem Edelstahl V4A (Werkstoff-Nr. 1.4404 = AISI 316L) sowie Aluminium mit hochwertiger Pulverbeschichtung erhältlich. Die Entwässerung erfolgt mittig durch einen Ablaufschlitz mit einer Länge von 140 mm. Dieser wird mit einem herausnehmbaren Abdecksteg elegant verdeckt. Das Profil wird mit zwei Endkappen geliefert und kann durch Unterfüllern mit Dünnbettmörtel an die bau-seits vorgegebene Dicke des Bodenbelags angepasst werden.

(Produktdatenblatt 8.10)

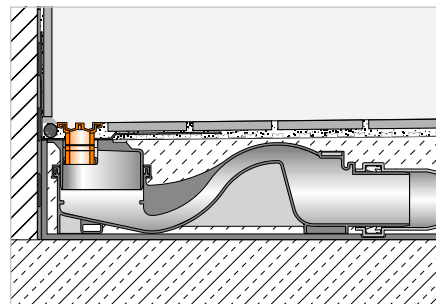

#### Schlüter®-KERDI-LINE-VARIO WAVE 34

Entwässerungsprofil, Design WAVE (D 10), Alu, farbig beschichtet

L (cm)	H = 8 mm Art.-Nr.	CHF / Set	P (Set)
120	KL VR D10 ...* 120	<b>236,70</b>	10
180	KL VR D10 ...* 180	<b>265,65</b>	10

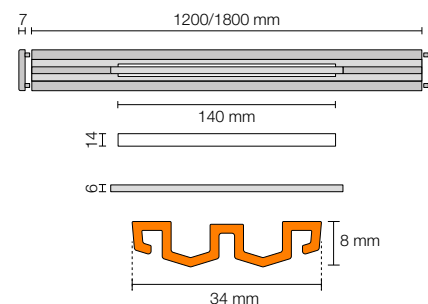

#### Schlüter®-KERDI-LINE-VARIO WAVE 34

Entwässerungsprofil, Design WAVE (D 10), Alu, strukturbeschichtet

L (cm)	H = 8 mm Art.-Nr.	CHF / Set	P (Set)
120	KL VR D10 ...** 120	<b>243,86</b>	10
180	KL VR D10 ...** 180	<b>271,82</b>	10

Geeignet für Belagstärken von 6 bis 15 mm (mit DITRA oder DITRA-HEAT) und 6 bis 12 mm (mit DITRA-HEAT-DUO).

In Verbindung mit der Rahmenverlängerung KL VR DSE 14 für Belagstärken bis 25 mm (mit DITRA oder DITRA-HEAT) und bis 22 mm (mit DITRA-HEAT-DUO) geeignet, siehe Seite 198.

**i**  
Nur mit den Ablauftöpfen  
Schlüter-KERDI-LINE-VARIO-H kombinierbar.  
Zwei Endkappen im Set inklusive.

Art.-Nr. um Oberfläche/Farbe ergänzen (z. B. KL VR D10 TSOB 120)

\* Oberflächen/Farben: MBW - MGS

\*\* Oberflächen/Farben: TSBG - TSC - TSDA - TSG - TSI - TSOB - TSSG

## Erhältliche Oberflächen | Farben



Eine Übersicht über die Oberflächen und Farben finden Sie ab Seite 342.

### Schlüter®-KERDI-LINE-VARIO WAVE 42

Entwässerungsprofil, Design WAVE (D 10), Edelstahl V4A, gebürstet

L (cm)	H = 10 mm Art.-Nr.	CHF / Set	P (Set)
120	KL VR1 D10 EB 120	352,13	10
180	KL VR1 D10 EB 180	395,37	10

Geeignet für Belagstärken von 8 bis 18 mm (mit DITRA oder DITRA-HEAT) und 8 bis 15 mm (mit DITRA-HEAT-DUO).

In Verbindung mit der Rahmenverlängerung KL VR DSE 23 für Belagstärken bis 28 mm (mit DITRA oder DITRA-HEAT) und bis 25 mm (mit DITRA-HEAT-DUO) geeignet, siehe Seite 198.

Das Profil KERDI-LINE-VARIO WAVE 42 aus Edelstahl ist für das Befahren mit Rollstühlen geeignet.

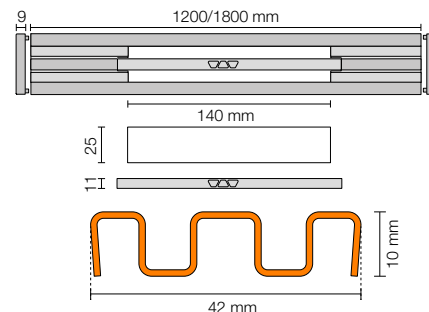

### Schlüter®-KERDI-LINE-VARIO WAVE 42

Entwässerungsprofil, Design WAVE (D 10), Alu, farbig beschichtet

L (cm)	H = 8 mm Art.-Nr.	CHF / Set	P (Set)
120	KL VR1 D10 ... * 120	247,11	10
180	KL VR1 D10 ... * 180	278,00	10

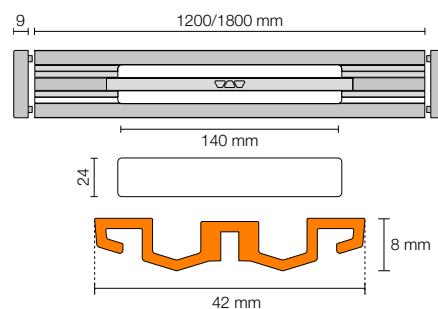

### Schlüter®-KERDI-LINE-VARIO WAVE 42

Entwässerungsprofil, Design WAVE (D 10), Alu, strukturbeschichtet

L (cm)	H = 8 mm Art.-Nr.	CHF / Set	P (Set)
120	KL VR1 D10 ... ** 120	253,29	10
180	KL VR1 D10 ... ** 180	284,18	10

Geeignet für Belagstärken von 6 bis 15 mm (mit DITRA oder DITRA-HEAT) und 6 bis 12 mm (mit DITRA-HEAT-DUO).

In Verbindung mit der Rahmenverlängerung KL VR DSE 23 für Belagstärken bis 25 mm (mit DITRA oder DITRA-HEAT) und bis 22 mm (mit DITRA-HEAT-DUO) geeignet, siehe Seite 198.

Die Profile KERDI-LINE-VARIO WAVE 42 können optional mit dem Haarsieb KL VR S 23 ausgestattet werden, siehe Seite 198.

Art.-Nr. um Oberfläche/Farbe ergänzen (z. B. KL VR1 D10 TSI 120)

\* Oberflächen/Farben: MBW - MGS

\*\* Oberflächen/Farben: TSBG - TSC - TSDA - TSG - TSI - TSOB - TSSG

**i**  
Nur mit den Abflautöpfen  
Schlüter-KERDI-LINE-VARIO-H kombinierbar.  
Zwei Endkappen im Set inklusive.

### Erhältliche Oberflächen | Farben



Eine Übersicht über die Oberflächen und Farben finden Sie ab Seite 342.



## Entwässerungsprofil

### Schlüter®-KERDI-LINE-VARIO COVE

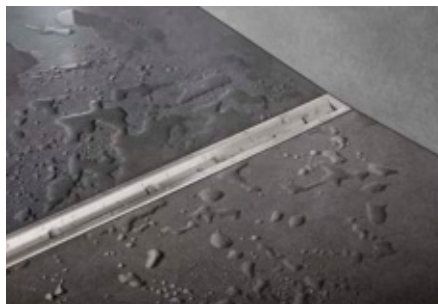

Schlüter-KERDI-LINE-VARIO COVE ist ein kürzbares Hohlkehlenentwässerungsprofil zur Verwendung mit einem Ablauftopf Schlüter-KERDI-LINE-VARIO-H. Es ist in gebürstetem Edelstahl V4A (Werkstoff-Nr. 1.4404 = AISI 316L) sowie Aluminium mit hochwertiger Pulverbeschichtung erhältlich. Die Entwässerung erfolgt mittig durch einen Ablaufschlitz mit einer Länge von 140 mm. Dieser wird bei COVE 34 mit einem herausnehmbaren Abdecksteg elegant verdeckt. Das Profil wird mit zwei Endkappen geliefert und kann durch Unterfüttern mit Dünnbettmörtel an die bauseits vorgegebene Dicke des Bodenbelags angepasst werden. Das Profil ist für das Befahren mit Rollstühlen geeignet. (Produktdatenblatt 8.10)

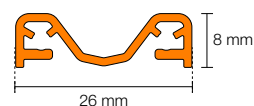
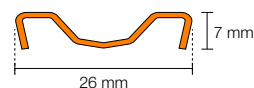
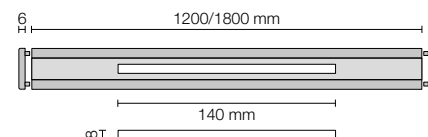
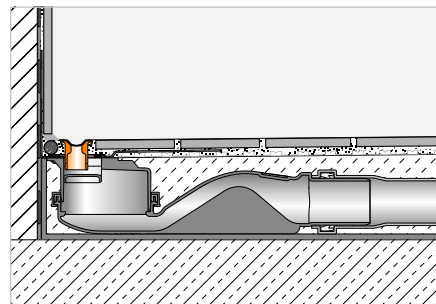

#### Schlüter®-KERDI-LINE-VARIO COVE 26

Entwässerungsprofil, Design COVE (D 9), Edelstahl V4A, gebürstet

L (cm)	H = 7 mm Art.-Nr.	CHF / Set	P (Set)
120	KL VR D9 EB 120	<b>280,11</b>	10
180	KL VR D9 EB 180	<b>327,42</b>	10

#### Schlüter®-KERDI-LINE-VARIO COVE 26

Entwässerungsprofil, Design COVE (D 9), Alu, farbig beschichtet

L (cm)	H = 8 mm Art.-Nr.	CHF / Set	P (Set)
180	KL VR D9 ... * 180	<b>234,75</b>	10
120	KL VR D9 ... * 120	<b>208,00</b>	10

#### Schlüter®-KERDI-LINE-VARIO COVE 26

Entwässerungsprofil, Design COVE (D 9), Alu, strukturbeschichtet

L (cm)	H = 8 mm Art.-Nr.	CHF / Set	P (Set)
180	KL VR D9 ... ** 180	<b>240,94</b>	10
120	KL VR D9 ... ** 120	<b>215,17</b>	10

Geeignet für Belagstärken von 6 bis 15 mm (mit DITRA oder DITRA-HEAT) und 6 bis 12 mm (mit DITRA-HEAT-DUO).

In Verbindung mit der Rahmenverlängerung KL VR DSE 14 für Belagstärken bis 25 mm (mit DITRA oder DITRA-HEAT) und bis 22 mm (mit DITRA-HEAT-DUO) geeignet, siehe Seite 198.

Art.-Nr. um Oberfläche/Farbe ergänzen (z. B. KL VR D9 TSSG 180)

\* Oberflächen/Farben: MBW - MGS

\*\* Oberflächen/Farben: TSBG - TSC - TSDA - TSG - TSI - TSOB - TSSG

## Erhältliche Oberflächen | Farben



Eine Übersicht über die Oberflächen und Farben finden Sie ab Seite 342.

**i**  
Nur mit den Ablauftopfen  
Schlüter-KERDI-LINE-VARIO-H kombinierbar.  
Zwei Endkappen im Set inklusive.

### Schlüter®-KERDI-LINE-VARIO COVE 34

Entwässerungsprofil, Design COVE (D 9), Edelstahl V4A, gebürstet

L (cm)	H = 7 mm Art.-Nr.	CHF / Set	P (Set)
120	KL VR1 D9 EB 120	<b>307,08</b>	10
180	KL VR1 D9 EB 180	<b>352,91</b>	10

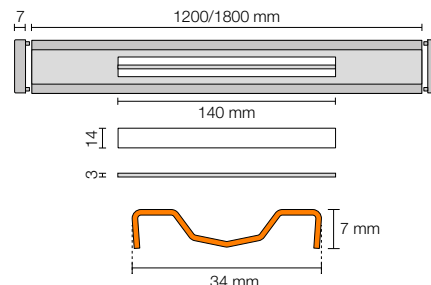

### Schlüter®-KERDI-LINE-VARIO COVE 34

Entwässerungsprofil, Design COVE (D 9), Alu, farbig beschichtet

L (cm)	H = 8 mm Art.-Nr.	CHF / Set	P (Set)
180	KL VR1 D9 ...* 180	<b>250,94</b>	10
120	KL VR1 D9 ...* 120	<b>222,29</b>	10

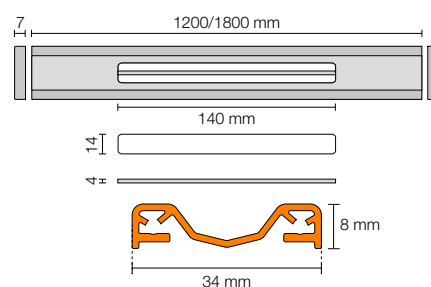

### Schlüter®-KERDI-LINE-VARIO COVE 34

Entwässerungsprofil, Design COVE (D 9), Alu, strukturbeschichtet

L (cm)	H = 8 mm Art.-Nr.	CHF / Set	P (Set)
180	KL VR1 D9 ...** 180	<b>256,66</b>	10
120	KL VR1 D9 ...** 120	<b>228,02</b>	10

Geeignet für Belagstärken von 6 bis 15 mm (mit DITRA oder DITRA-HEAT) und 6 bis 12 mm (mit DITRA-HEAT-DUO).

In Verbindung mit der Rahmenverlängerung KL VR DSE 14 für Belagstärken bis 25 mm (mit DITRA oder DITRA-HEAT) und bis 22 mm (mit DITRA-HEAT-DUO) geeignet, siehe Seite 198.

Die Profile KERDI-LINE-VARIO COVE 34 können optional mit dem Haarsieb KL VR S 14 ausgestattet werden, siehe Seite 198.

Art.-Nr. um Oberfläche/Farbe ergänzen (z. B. KL VR1 D9 TSG 180)

\* Oberflächen/Farben: MBW - MGS

\*\* Oberflächen/Farben: TSBG - TSC - TSDA - TSG - TSI - TSOB - TSSG

### Erhältliche Oberflächen | Farben



Eine Übersicht über die Oberflächen und Farben finden Sie ab Seite 342.





## Verlängerung

### Schlüter®-KERDI-LINE-VARIO-DSE



KL VR DSE 14

Schlüter-KERDI-LINE-VARIO-DSE ist ein Rahmenverlängerungsset, das die Verwendung der entsprechenden Entwässerungsprofile mit 10 mm dickeren Belägen erlaubt. (Produktdatenblatt 8.10)



KL VR DSE 23

#### Schlüter®-KERDI-LINE-VARIO-DSE

Verlängerung für KERDI-LINE-VARIO

Art.-Nr.	CHF / St.	P (St.)
KL VR DSE 14	19,16	10

#### Hinweis:

Die Verlängerung KL VR DSE 14 ist mit den Entwässerungsprofilen der Serie COVE und WAVE 34 kombinierbar.

#### Schlüter®-KERDI-LINE-VARIO-DSE

Verlängerung für KERDI-LINE-VARIO

Art.-Nr.	CHF / Set	P (Set)
KL VR DSE 23	22,23	10

#### Hinweis:

Die Verlängerung KL VR DSE 23 ist nur mit den Entwässerungsprofilen der Serie WAVE 42 kombinierbar.

## Haarsieb

### Schlüter®-KERDI-LINE-VARIO-S



KL VR S 23

Schlüter-KERDI-LINE-VARIO-S ist ein Haarsieb, das optional für die Profilserien WAVE 42 und COVE 34 erhältlich ist. Neben seiner eigentlichen Funktion bewahrt es auch Kleinteile wie Schmuckstücke vor dem Verlust im Ablaufsystem. (Produktdatenblatt 8.10)

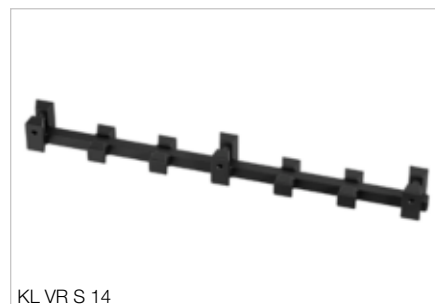

KL VR S 14

#### Schlüter®-KERDI-LINE-VARIO-S

Haarsieb für KERDI-LINE-VARIO WAVE 42

Art.-Nr.	CHF / St.	P (St.)
KL VR S 23	18,54	10

#### Schlüter®-KERDI-LINE-VARIO-S 14 ★

Haarsieb für KERDI-LINE-VARIO COVE 34

Art.-Nr.	CHF / St.	P (St.)
KL VR S 14	17,76	10

# Schlüter®-KERDI-LINE

## Durchdachtes Komplettsystem

Die Schlüter-KERDI-LINE-Linienentwässerung führt das Abwasser wahlweise horizontal oder vertikal der Hausentwässerung zu. Schlüter-KERDI-SHOWER-Gefälleboards schaffen schnell einen ebenen und abgedichteten Untergrund für die Fliesenverlegung. Schlüter-SHOWERPROFILE verkleiden offene Randbereiche der Dusche und gewährleisten sicheren Schallschutz. Schlüter-DECO-SG fixiert Glasabtrennungen in der vorgesehenen Position. Schlüter-KERDI und -DITRA sorgen für die Abdichtung im Wand- und Bodenbereich. Stoßabdichtungen erfolgen mit Schlüter-KERDI-KEBA-Dichtbändern in Verbindung mit Schlüter-KERDI-COLL.

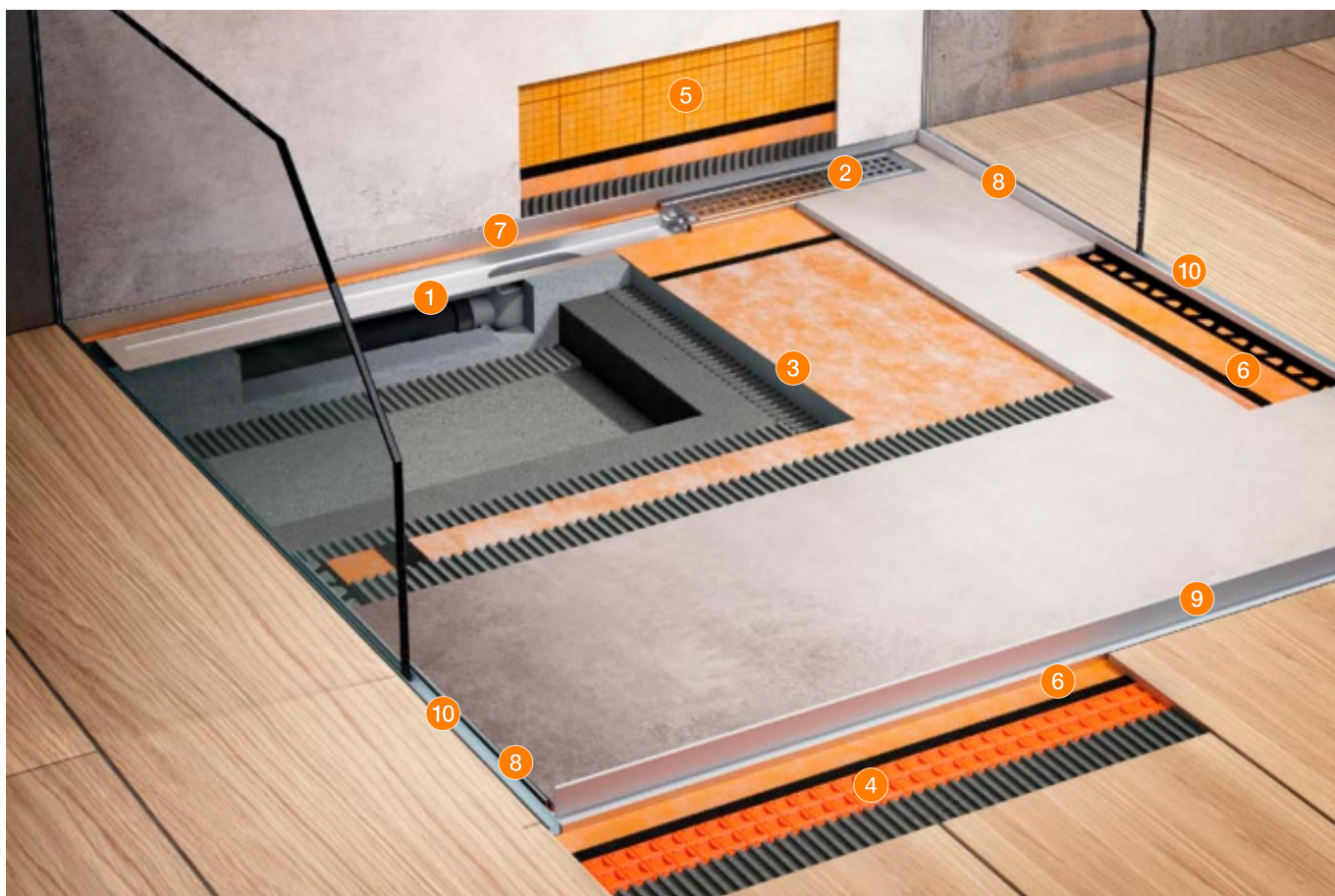

- 1 Rinnen Schlüter®-KERDI-LINE
- 2 Rost-Rahmen-Sets Schlüter®-KERDI-LINE
- 3 Schlüter®-KERDI-SHOWER
- 4 Schlüter®-DITRA
- 5 Schlüter®-KERDI 200
- 6 Schlüter®-KERDI-KEBA
- 7 Schlüter®-SHOWERPROFILE-R
- 8 Schlüter®-SHOWERPROFILE-S
- 9 Schlüter®-SHOWERPROFILE-WS/-WSK
- 10 Schlüter®-DECO-SG

Seite 202–208, 218–219

Seite 209–215

Seite 222–223

Seite 157

Seite 180

Seite 181

Seite 226

Seite 224–225

Seite 227–228

Seite 229





# Schlüter®-KERDI-LINE-STYLE

Elegante Designabdeckungen im Konturrahmen



Design FLORAL

Design CURVE

Design PURE

# Schlüter®-KERDI-LINE

Die Klassiker im Profilrahmen



Design A: SOLID

Design B: SQUARE

Design C: FRAMED TILE

Design D: TILE (rahmenlos)





## Linienentwässerung horizontal

### Schlüter®-KERDI-LINE-F 40



Schlüter-KERDI-LINE-F 40 ist ein komplettes Set für lineare bodenebene Duschen mit einem horizontalen wellenförmigen Ablauf mit integriertem Geruchsverschluss. Es ist universell für den zentralen Einbau in einer Fläche oder im Wandbereich einsetzbar und wegen seiner geringen Aufbauhöhe von nur 60 mm besonders für die Sanierung und Modernisierung geeignet. Zum sicheren Anschluss an die Verbundabdichtung ist auf dem Klebeflansch des Rinnenkörpers werkseitig eine Manschette aus Schlüter-KERDI fest verklebt. (Produktdatenblatt 8.7)

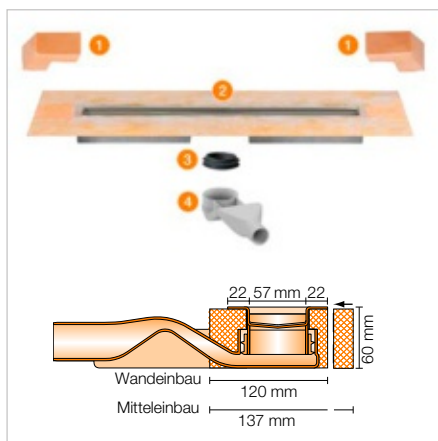
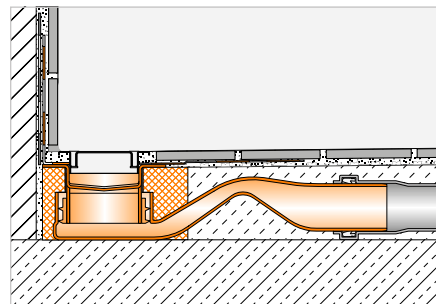

#### Set-Komponenten:

- 1 Eckabdichtung (für seitlichen Wandanschluss)
- 2 Rinnenkörper mit Dichtmanschette und Rinnenträger
- 3 Lippendichtung
- 4 Ablaufgehäuse mit Geruchsverschluss

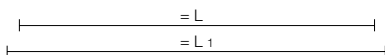
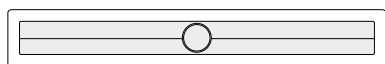

### Schlüter®-KERDI-LINE-F 40

Set, Edelstahl-Linienentwässerung V4A mit integriertem Geruchsverschluss, Ablauf DN 40 horizontal

L (cm)	L1 (cm)	Art.-Nr.	CHF / Set	P (Set)
50	55	KLF 40 GE 50	<b>344,35</b>	10
60	65	KLF 40 GE 60	<b>358,32</b>	10
70	75	KLF 40 GE 70	<b>372,28</b>	10
80	85	KLF 40 GE 80	<b>386,19</b>	10
90	95	KLF 40 GE 90	<b>401,04</b>	10
100	105	KLF 40 GE 100	<b>415,85</b>	10
110	115	KLF 40 GE 110	<b>427,18</b>	10
120	125	KLF 40 GE 120	<b>440,26</b>	10

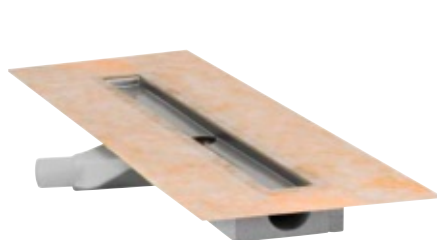

Schlüter-KERDI-Manschette, planliegend für Mitteleinbau

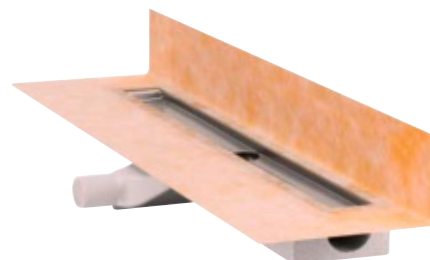

Schlüter-KERDI-Manschette, aufgestellt für Wandeinbau

#### Technische Daten:

Ablauf	DN 40
Ablaufleistung	0,45 l/s
Sperrwasserhöhe	25 mm
Einbauhöhe	60 mm
Breite der Abdeckung inkl. Rahmen	74 mm

#### Hinweis:

Passende Rost-Rahmen-Kombinationen oder Belagträger finden Sie auf den Seiten 209–215.

## Linienentwässerung horizontal

### Schlüter®-KERDI-LINE-F 50



Schlüter-KERDI-LINE-F 50 ist ein komplettes Set für lineare bodenebene Duschen mit einem horizontalen wellenförmigen Ablauf mit integriertem Geruchsverschluss. Es ist universell für den zentralen Einbau in einer Fläche oder im Wandbereich einsetzbar und verfügt gemäß DIN EN 1253 über eine Ablaufleistung  $\geq 0,8$  l/s sowie eine Sperrwasserhöhe des Geruchsverschlusses von 50 mm. Zum sicheren Anschluss an die Verbundabdichtung ist auf dem Klebeflansch des Rinnenkörpers werkseitig eine Manschette aus Schlüter-KERDI fest verklebt.

(Produktdatenblatt 8.7)

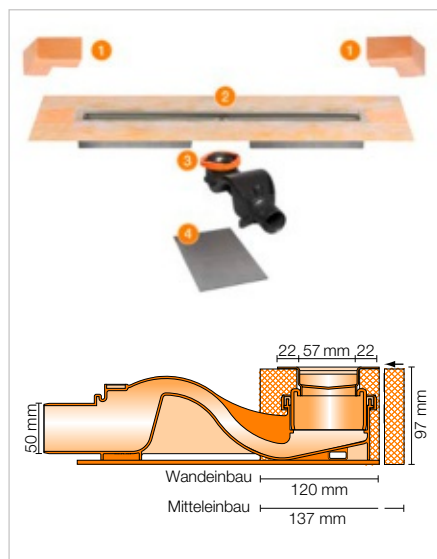
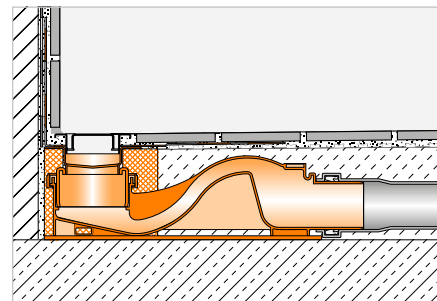

### Schlüter®-KERDI-LINE-F 50

Set, Edelstahl-Linienentwässerung V4A mit integriertem Geruchsverschluss, Ablauf DN 50 horizontal

L (cm)	L1 (cm)	Art.-Nr.	CHF / Set	P (Set)
50	55	KLF 50 GE 50	375,83	10
60	65	KLF 50 GE 60	393,45	10
70	75	KLF 50 GE 70	405,19	10
80	85	KLF 50 GE 80	422,81	10
90	95	KLF 50 GE 90	440,43	10
100	105	KLF 50 GE 100	452,17	10
110	115	KLF 50 GE 110	469,78	10
120	125	KLF 50 GE 120	481,53	10
130	135	KLF 50 GE 130	640,09	10
140	145	KLF 50 GE 140	657,70	10
150	155	KLF 50 GE 150	675,32	10
160	165	KLF 50 GE 160	698,80	10
170	175	KLF 50 GE 170	722,30	10
180	185	KLF 50 GE 180	734,04	10

#### Set-Komponenten:

- 1 Eckabdichtung  
(für seitlichen Wandanschluss)
- 2 Rinnenkörper mit Dichtmanschette und Rinnenträger
- 3 Ablaufgehäuse DN 50 mit Geruchsverschluss, Klemmring und Dichtung
- 4 Schallschutzelement



Schlüter-KERDI-Manschette, planlegend für Mitteleinbau

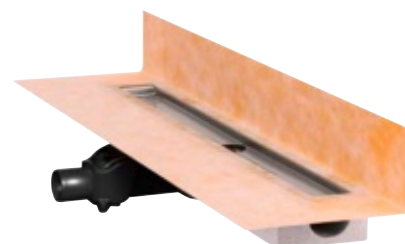

Schlüter-KERDI-Manschette, aufgestellt für Wandeinbau

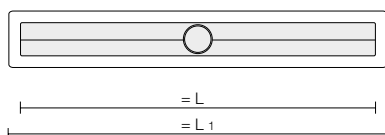

#### Technische Daten:

Ablauf	DN 50
Ablaufleistung	0,8 l/s
Sperrwasserhöhe	50 mm
Einbauhöhe	97 mm
Breite der Abdeckung inkl. Rahmen	74 mm

#### Hinweis:

Passende Rost-Rahmen-Kombinationen oder Belagträger finden Sie auf den Seiten 209–215.



## Linientwässerung horizontal

### Schlüter®-KERDI-LINE-H



Schlüter-KERDI-LINE-H ist ein komplettes Set für lineare bodenebene Duschen mit einem horizontalen Ablauf. Es ist universell für den zentralen Einbau in einer Fläche oder im Wandbereich einsetzbar. Auf dem umlaufenden Klebeflansch des Rinnenkörpers ist werkseitig eine Manschette aus Schlüter-KERDI fest verklebt. Sie dient zum sicheren Anschluss des Rinnenkörpers an die Verbundabdichtung sowohl im Bodenbereich als auch an aufgehenden Wänden. (Produktdatenblatt 8.7)

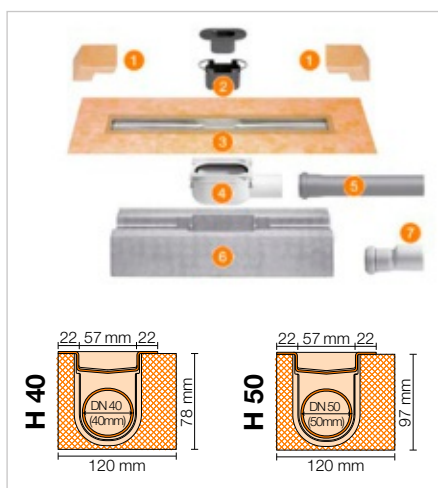
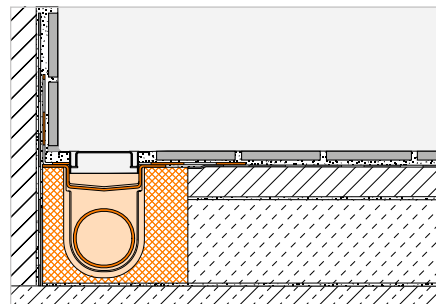

#### Set-Komponenten:

- 1 Eckabdichtung (für seitlichen Wandanschluss)
- 2 zweiteiliger Geruchsverschluss
- 3 Rinnenkörper mit Dichtmanschette
- 4 Ablaufgehäuse
- 5 Ablaufrohr
- 6 Rinnenträger
- 7 Übergang DN 40 auf DN 50 (nur für KERDI-LINE-H 40)

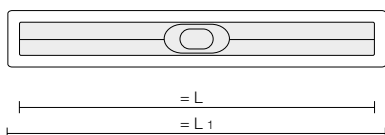

#### Technische Daten:

Ablauf	DN 40	DN 50
Ablaufleistung	0,5 l/s	0,6 l/s
Sperrwasserhöhe	25 mm	30 mm
Einbauhöhe	78 mm	97 mm
Breite der Abdeckung inkl. Rahmen	74 mm	74 mm

### Schlüter®-KERDI-LINE-H 40

Set, Edelstahl-Linientwässerung V4A mit Geruchsverschluss, Ablauf DN 40 horizontal

L (cm)	L1 (cm)	Art.-Nr.	CHF / Set	P (Set)
50	55	KLH 40 GE 50	<b>344,35</b>	10
60	65	KLH 40 GE 60	<b>358,32</b>	10
70	75	KLH 40 GE 70	<b>372,28</b>	10
80	85	KLH 40 GE 80	<b>386,19</b>	10
90	95	KLH 40 GE 90	<b>401,04</b>	10
100	105	KLH 40 GE 100	<b>415,85</b>	10
110	115	KLH 40 GE 110	<b>427,18</b>	10
120	125	KLH 40 GE 120	<b>440,26</b>	10
130	135	KLH 40 GE 130	<b>583,12</b>	10
140	145	KLH 40 GE 140	<b>598,54</b>	10
150	155	KLH 40 GE 150	<b>616,49</b>	10
160	165	KLH 40 GE 160	<b>638,56</b>	10
170	175	KLH 40 GE 170	<b>658,12</b>	10
180	185	KLH 40 GE 180	<b>680,63</b>	10

### Schlüter®-KERDI-LINE-H 50

Set, Edelstahl-Linientwässerung V4A mit Geruchsverschluss, Ablauf DN 50 horizontal

L (cm)	L1 (cm)	Art.-Nr.	CHF / Set	P (Set)
50	55	KLH 50 GE 50	<b>344,35</b>	10
60	65	KLH 50 GE 60	<b>358,32</b>	10
70	75	KLH 50 GE 70	<b>372,28</b>	10
80	85	KLH 50 GE 80	<b>386,19</b>	10
90	95	KLH 50 GE 90	<b>401,04</b>	10
100	105	KLH 50 GE 100	<b>415,85</b>	10
110	115	KLH 50 GE 110	<b>427,18</b>	10
120	125	KLH 50 GE 120	<b>440,26</b>	10
130	135	KLH 50 GE 130	<b>583,12</b>	10
140	145	KLH 50 GE 140	<b>598,54</b>	10
150	155	KLH 50 GE 150	<b>616,49</b>	10
160	165	KLH 50 GE 160	<b>638,56</b>	10
170	175	KLH 50 GE 170	<b>658,12</b>	10
180	185	KLH 50 GE 180	<b>680,63</b>	10

#### Hinweis:

Passende Rost-Rahmen-Kombinationen oder Belagträger finden Sie auf den Seiten 209–215.

## Linienentwässerung horizontal

### Schlüter®-KERDI-LINE-H 50 G2



Schlüter-KERDI-LINE-H 50 G2 ist ein komplettes Set für lineare bodenebene Duschen mit einem horizontalen Ablauf. Es ist universell für den zentralen Einbau in einer Fläche oder im Wandbereich einsetzbar und verfügt gemäß DIN EN 1253 über eine Ablaufleistung  $\geq 0,8$  l/s sowie eine Sperrwasserhöhe der Geruchsverschlusseinheit von 50 mm. Zum sicheren Anschluss an die Verbundabdichtung ist auf dem Klebeflansch des Rinnenkörpers werkseitig eine Manschette aus Schlüter-KERDI fest verklebt.

(Produktdatenblatt 8.7)

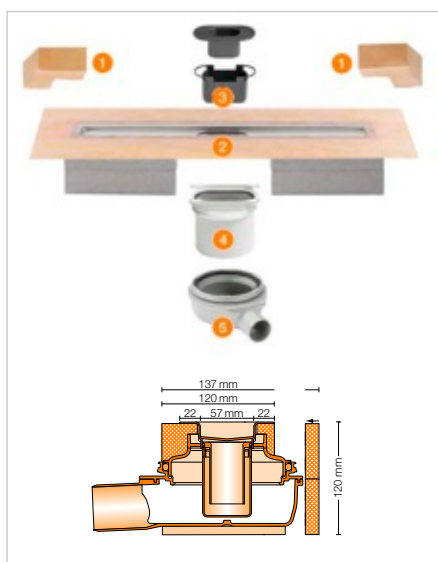
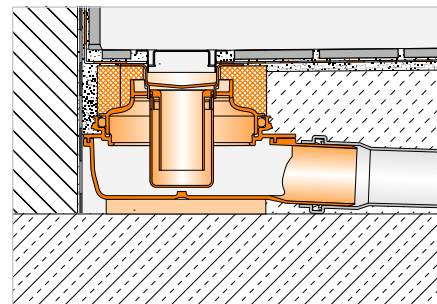

#### Set-Komponenten:

- 1 Eckabdichtung  
(für aufgehende Seitenwand)
- 2 Rinnenkörper mit Dichtmanschette und Rinnenträger
- 3 zweiteiliger Geruchsverschluss
- 4 Adapter
- 5 Ablaufgehäuse

### Schlüter®-KERDI-LINE-H 50 G2

Set, Edelstahl-Linienentwässerung V4A mit Geruchsverschluss, Ablauf DN 50 horizontal

L (cm)	L1 (cm)	Art.-Nr.	CHF / Set	P (Set)
50	55	KLH 50 G2E 50	<b>431,98</b>	10
60	65	KLH 50 G2E 60	<b>447,72</b>	10
70	75	KLH 50 G2E 70	<b>463,43</b>	10
80	85	KLH 50 G2E 80	<b>471,28</b>	10
90	95	KLH 50 G2E 90	<b>487,00</b>	10
100	105	KLH 50 G2E 100	<b>502,68</b>	10
110	115	KLH 50 G2E 110	<b>510,54</b>	10
120	125	KLH 50 G2E 120	<b>526,25</b>	10
130	135	KLH 50 G2E 130	<b>667,64</b>	10
140	145	KLH 50 G2E 140	<b>683,33</b>	10
150	155	KLH 50 G2E 150	<b>699,06</b>	10
160	165	KLH 50 G2E 160	<b>722,59</b>	10
170	175	KLH 50 G2E 170	<b>738,32</b>	10
180	185	KLH 50 G2E 180	<b>761,90</b>	10

#### Technische Daten:

Ablauf	DN 50
Ablaufleistung	0,8 l/s
Sperrwasserhöhe	50 mm
Einbauhöhe	120 mm
Breite der Abdeckung inkl. Rahmen	74 mm

#### Hinweis:

Passende Rost-Rahmen-Kombinationen oder Belagträger finden Sie auf den Seiten 209–215.

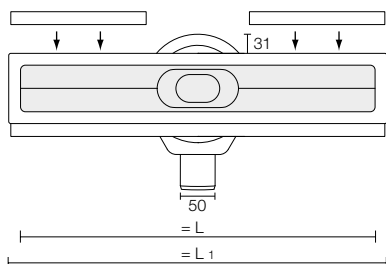





## Liniententwässerung vertikal

### Schlüter®-KERDI-LINE-V

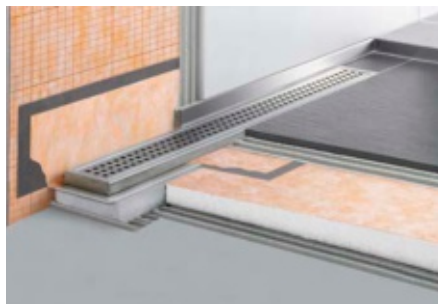

Schlüter-KERDI-LINE-V ist ein komplettes Set für lineare bodenebene Duschen mit einem vertikalen Ablauf. Es ist universell für den zentralen Einbau in einer Fläche oder im Wandbereich einsetzbar. Auf dem umlaufenden Klebeflansch des Rinnenkörpers ist werkseitig eine Manschette aus Schlüter-KERDI fest verklebt. Sie dient zum sicheren Anschluss des Rinnenkörpers an die Verbundabdichtung sowohl im Bodenbereich als auch an aufgehenden Wänden.

(Produktdatenblatt 8.7)

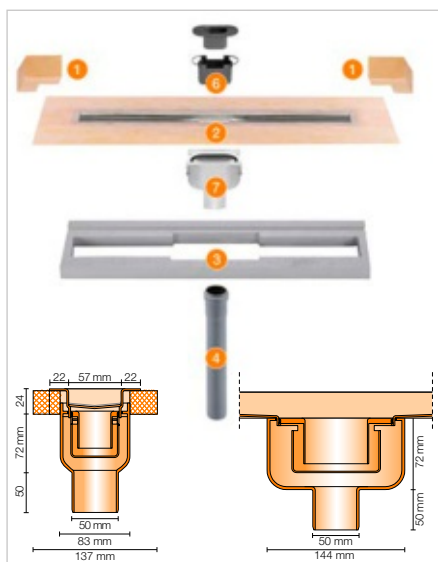
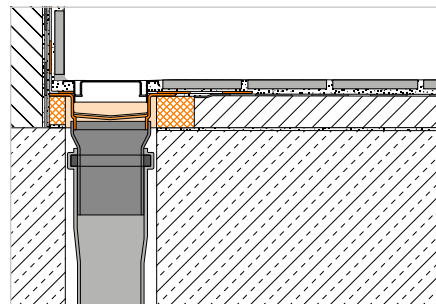

#### Schlüter®-KERDI-LINE-V

Set, Edelstahl-Linientwässerung V4A mit Geruchsverschluss, Ablauf DN 50 vertikal

L (cm)	L1 (cm)	Art.-Nr.	CHF / Set	P (Set)
50	55	KLV 50 GE 50	<b>344,35</b>	10
60	65	KLV 50 GE 60	<b>358,32</b>	10
70	75	KLV 50 GE 70	<b>372,28</b>	10
80	85	KLV 50 GE 80	<b>386,19</b>	10
90	95	KLV 50 GE 90	<b>401,04</b>	10
100	105	KLV 50 GE 100	<b>415,85</b>	10
110	115	KLV 50 GE 110	<b>427,18</b>	10
120	125	KLV 50 GE 120	<b>440,26</b>	10
130	135	KLV 50 GE 130	<b>583,12</b>	10
140	145	KLV 50 GE 140	<b>598,54</b>	10
150	155	KLV 50 GE 150	<b>616,49</b>	10
160	165	KLV 50 GE 160	<b>638,56</b>	10
170	175	KLV 50 GE 170	<b>658,12</b>	10
180	185	KLV 50 GE 180	<b>680,63</b>	10

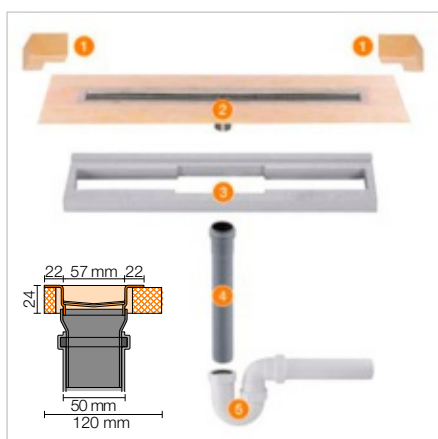

#### Schlüter®-KERDI-LINE-VS

Set, Edelstahl-Linientwässerung V4A mit Siphon, Ablauf DN 50 vertikal

L (cm)	L1 (cm)	Art.-Nr.	CHF / Set	P (Set)
50	55	KLV 50 GSE 50	<b>344,35</b>	10
60	65	KLV 50 GSE 60	<b>358,32</b>	10
70	75	KLV 50 GSE 70	<b>372,28</b>	10
80	85	KLV 50 GSE 80	<b>386,19</b>	10
90	95	KLV 50 GSE 90	<b>401,04</b>	10
100	105	KLV 50 GSE 100	<b>415,85</b>	10
110	115	KLV 50 GSE 110	<b>427,18</b>	10
120	125	KLV 50 GSE 120	<b>440,26</b>	10
130	135	KLV 50 GSE 130	<b>583,12</b>	10
140	145	KLV 50 GSE 140	<b>598,54</b>	10
150	155	KLV 50 GSE 150	<b>616,49</b>	10
160	165	KLV 50 GSE 160	<b>638,56</b>	10
170	175	KLV 50 GSE 170	<b>658,12</b>	10
180	185	KLV 50 GSE 180	<b>680,63</b>	10

#### Set-Komponenten:

- 1 Eckabdichtung  
(für seitlichen Wandanschluss)
- 2 Rinnenkörper mit Dichtmanschette
- 3 Rinnenträger
- 4 Ablaufrohr DN 50 (L = 250 mm)
- 5 Röhrensiphon
- 6 zweiteiliger Geruchsverschluss
- 7 Ablaufgehäuse

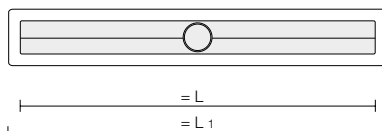

#### Hinweis:

Passende Rost-Rahmen-Kombinationen oder Belagträger finden Sie auf den Seiten 209–215.

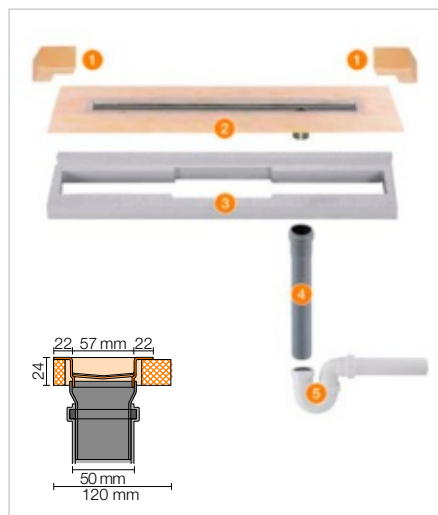

#### Set-Komponenten:

- 1 Eckabdichtung  
(für seitlichen Wandanschluss)
- 2 Rinnenkörper mit Dichtmanschette
- 3 Rinnenträger
- 4 Ablaufrohr DN 50 (L = 250 mm)
- 5 Röhrensiphon

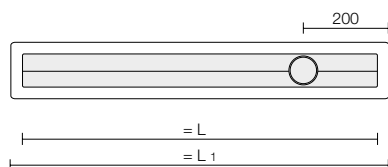

### Schlüter®-KERDI-LINE-VOS

Set, Edelstahl-Linientwässerung V4A mit Siphon, dezentrale Entwässerung, Ablauf DN 50 vertikal

L (cm)	L1 (cm)	Art.-Nr.	CHF / Set	P (Set)
70	75	KLVO 50 GSE 70	<b>441,96</b>	10
80	85	KLVO 50 GSE 80	<b>455,70</b>	10
90	95	KLVO 50 GSE 90	<b>474,86</b>	10
100	105	KLVO 50 GSE 100	<b>491,92</b>	10
110	115	KLVO 50 GSE 110	<b>502,33</b>	10
120	125	KLVO 50 GSE 120	<b>516,52</b>	10

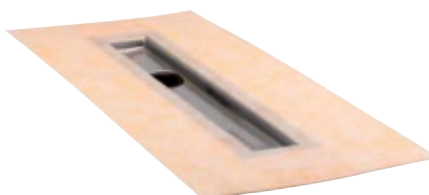

Schlüter-KERDI-Manschette,  
planliegend für Mitteleinbau

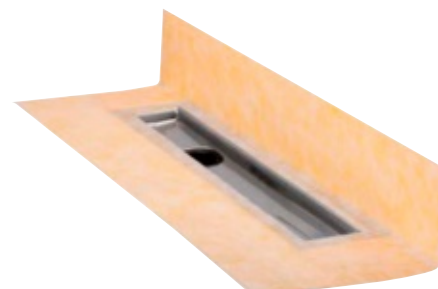

Schlüter-KERDI-Manschette,  
aufgestellt für Wandeinbau

#### Technische Daten:

	-V	-VS/-VOS
Ablauf	DN 50	DN 50
Ablaufleistung	0,8 l/s	1,0 l/s
Sperrwasserhöhe	30 mm	50 mm
Einbauhöhe	24 mm	24 mm
Breite der Abdeckung inkl. Rahmen	74 mm	74 mm

#### Hinweis:

Passende Rost-Rahmen-Kombinationen  
finden Sie auf den Seiten 209–214.  
KERDI-LINE-VOS kann nicht mit  
KERDI-LINE-D kombiniert werden.



## Linienentwässerung vertikal

### Schlüter®-KERDI-LINE-V 50 G2

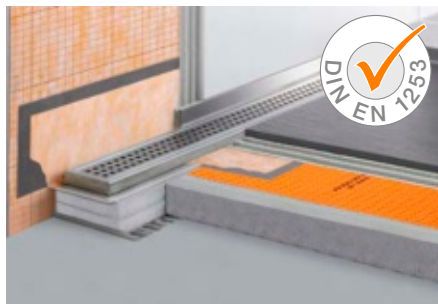

Schlüter-KERDI-LINE-V 50 G2 ist ein komplettes Set für lineare bodenebene Duschen mit einem vertikalen Ablauf. Es ist universell für den zentralen Einbau in einer Fläche oder im Wandbereich einsetzbar und verfügt gemäß DIN EN 1253 über eine Abflulleistung von  $\geq 0,8$  l/s und eine Sperrwasserhöhe der Geruchsverschlusseinheit von 50 mm. Zum sicheren Anschluss an die Verbundabdichtung ist auf dem Klebeflansch des Rinnenkörpers werkseitig eine Manschette aus Schlüter-KERDI fest verklebt.

(Produktdatenblatt 8.7)

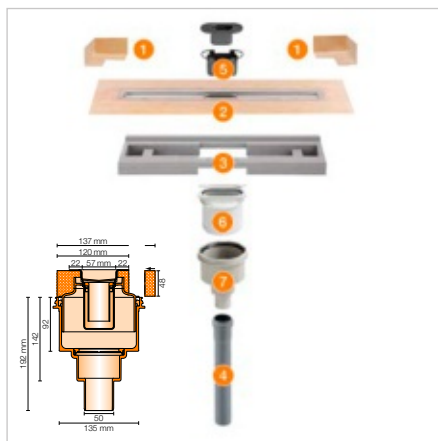
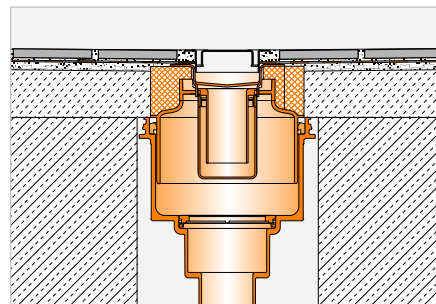

#### Set-Komponenten:

- 1 Eckabdichtung  
(für seitlichen Wandanschluss)
- 2 Rinnenkörper mit Dichtmanschette
- 3 Rinnenträger
- 4 Ablaufrohr
- 5 zweiteiliger Geruchsverschluss
- 6 Adapter
- 7 Ablaufgehäuse

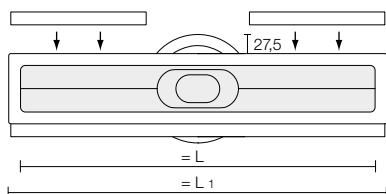

### Schlüter®-KERDI-LINE-V 50 G2

Set, Edelstahl-Linienentwässerung V4A mit Geruchsverschluss, Ablauf DN 50 vertikal

L (cm)	L1 (cm)	Art.-Nr.	CHF / Set	P (Set)
50	55	KLV 50 G2E 50	<b>431,98</b>	10
60	65	KLV 50 G2E 60	<b>447,72</b>	10
70	75	KLV 50 G2E 70	<b>463,43</b>	10
80	85	KLV 50 G2E 80	<b>471,28</b>	10
90	95	KLV 50 G2E 90	<b>487,00</b>	10
100	105	KLV 50 G2E 100	<b>502,68</b>	10
110	115	KLV 50 G2E 110	<b>510,54</b>	10
120	125	KLV 50 G2E 120	<b>526,25</b>	10
130	135	KLV 50 G2E 130	<b>667,64</b>	10
140	145	KLV 50 G2E 140	<b>683,33</b>	10
150	155	KLV 50 G2E 150	<b>699,06</b>	10
160	165	KLV 50 G2E 160	<b>722,59</b>	10
170	175	KLV 50 G2E 170	<b>738,32</b>	10
180	185	KLV 50 G2E 180	<b>761,90</b>	10

#### Technische Daten:

Ablauf	DN 50
Abflulleistung	1,0 l/s
Sperrwasserhöhe	50 mm
Einbauhöhe	48 mm
Breite der Abdeckung inkl. Rahmen	74 mm

#### Hinweis:

Passende Rost-Rahmen-Kombinationen oder Belagträger finden Sie auf den Seiten 209–215.

## Rost-Rahmen-Kombination

### Schlüter®-KERDI-LINE-STYLE

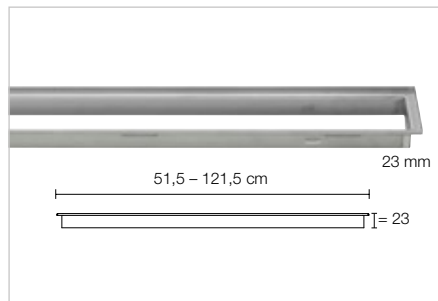

Schlüter-KERDI-LINE-STYLE sind Konturrahmen mit eleganten Designabdeckungen aus gebürstetem Edelstahl, passend zu Schlüter-KERDI-LINE-Rinnenkörpern. Der schmale Konturrahmen ist für Belagsmaterial von 6 bis 18 mm stufenlos in der Höhe einrichtbar. Die Abdeckungen sind in den Designvarianten FLORAL, CURVE und PURE erhältlich.

(Produktdatenblatt 8.7)

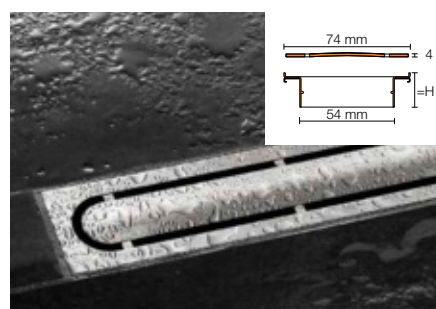
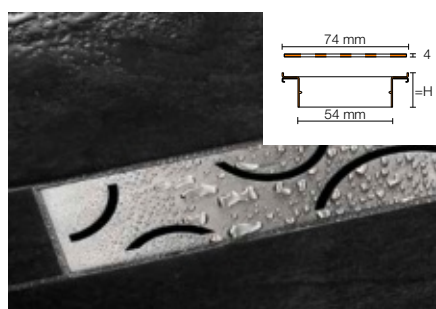
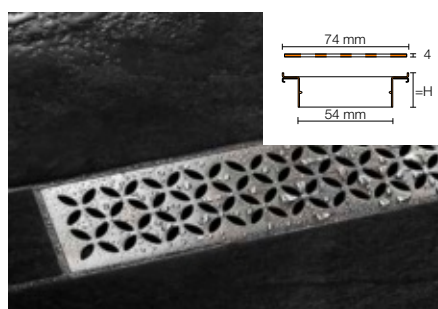
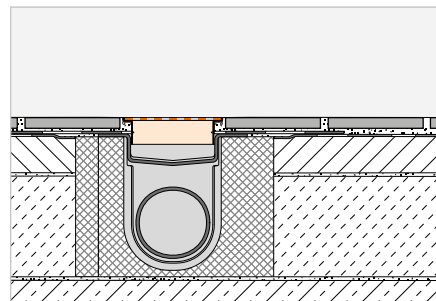

#### Schlüter®-KERDI-LINE-IF-E

Design FLORAL, 23-mm-Rahmen, Edelstahl V4A, gebürstet

L (cm)	H = 23 mm Art.-Nr.	CHF / Set	P (Set)
50	KLIFE 23 EB 50	404,49	10
60	KLIFE 23 EB 60	419,72	10
70	KLIFE 23 EB 70	435,00	10
80	KLIFE 23 EB 80	465,54	10
90	KLIFE 23 EB 90	496,06	10
100	KLIFE 23 EB 100	526,57	10
110	KLIFE 23 EB 110	557,11	10
120	KLIFE 23 EB 120	587,64	10

#### Schlüter®-KERDI-LINE-IF-F

Design CURVE, 23-mm-Rahmen, Edelstahl V4A, gebürstet

L (cm)	H = 23 mm Art.-Nr.	CHF / Set	P (Set)
50	KLIFF 23 EB 50	389,22	10
60	KLIFF 23 EB 60	404,49	10
70	KLIFF 23 EB 70	419,72	10
80	KLIFF 23 EB 80	442,63	10
90	KLIFF 23 EB 90	465,54	10
100	KLIFF 23 EB 100	488,43	10
110	KLIFF 23 EB 110	511,32	10
120	KLIFF 23 EB 120	534,20	10

#### Schlüter®-KERDI-LINE-IF-G

Design PURE, 23-mm-Rahmen, Edelstahl V4A, gebürstet

L (cm)	H = 23 mm Art.-Nr.	CHF / Set	P (Set)
50	KLIFG 23 EB 50	435,00	10
60	KLIFG 23 EB 60	450,26	10
70	KLIFG 23 EB 70	465,54	10
80	KLIFG 23 EB 80	488,43	10
90	KLIFG 23 EB 90	511,32	10
100	KLIFG 23 EB 100	534,20	10
110	KLIFG 23 EB 110	557,11	10
120	KLIFG 23 EB 120	587,64	10

#### Hinweis:

H = 23 mm für Belagstärken 6–18 mm

Abdeckungen und Rahmen sind nicht mit Schlüter-KERDI-LINE-A/-B/-C/-D kombinierbar.





## Rost-Rahmen-Kombination

### Schlüter®-KERDI-LINE-A/-B/-C

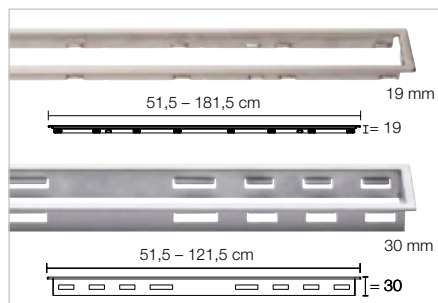

Schlüter-KERDI-LINE sind Profilrahmen wahlweise aus gebürstetem, hochglanzpoliertem oder pulverbeschichtetem Edelstahl mit klassischen Abdeckungen, passend zu KERDI-LINE-Rinnenkörpern. Die Profilrahmen sind für Belagsmaterial von 3 bis 25 mm stufenlos in der Höhe einrichtbar. Die Abdeckungen sind in den Designvarianten SOLID (A), SQUARE (B) und FRAMED TILE (C) erhältlich.

(Produktdatenblatt 8.7)

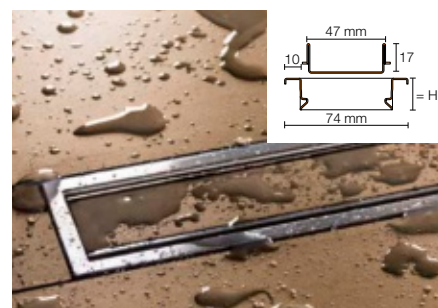
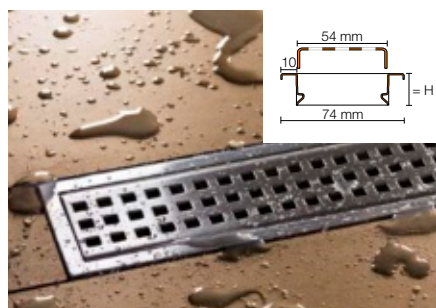
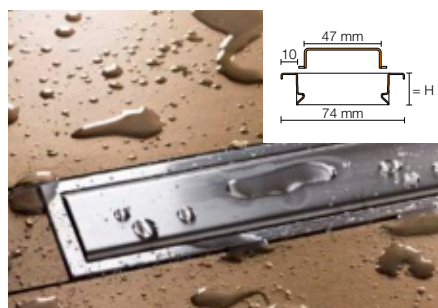
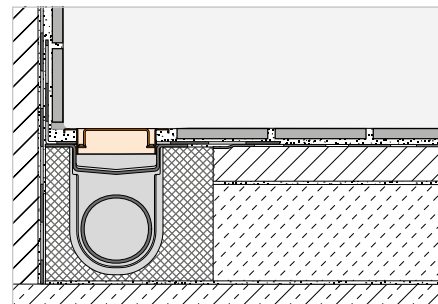

#### Schlüter®-KERDI-LINE-A

Design SOLID, 19-mm-Rahmen, Edelstahl V4A, gebürstet

L (cm)	H = 19 mm Art.-Nr.	CHF / Set	P (Set)
50	KLA 19 EB 50	281,59	10
60	KLA 19 EB 60	289,10	10
70	KLA 19 EB 70	296,41	10
80	KLA 19 EB 80	303,90	10
90	KLA 19 EB 90	311,22	10
100	KLA 19 EB 100	318,56	10
110	KLA 19 EB 110	326,36	10
120	KLA 19 EB 120	333,92	10
130	KLA 19 EB 130	475,25	10
140	KLA 19 EB 140	496,92	10
150	KLA 19 EB 150	514,00	10
160	KLA 19 EB 160	541,49	10
170	KLA 19 EB 170	563,98	10
180	KLA 19 EB 180	583,12	10

#### Schlüter®-KERDI-LINE-B

Design SQUARE, 19-mm-Rahmen, Edelstahl V4A, gebürstet

L (cm)	H = 19 mm Art.-Nr.	CHF / Set	P (Set)
50	KLB 19 EB 50	281,59	10
60	KLB 19 EB 60	289,10	10
70	KLB 19 EB 70	296,41	10
80	KLB 19 EB 80	303,90	10
90	KLB 19 EB 90	311,22	10
100	KLB 19 EB 100	318,56	10
110	KLB 19 EB 110	326,36	10
120	KLB 19 EB 120	333,92	10
130	KLB 19 EB 130	475,25	10
140	KLB 19 EB 140	496,92	10
150	KLB 19 EB 150	514,00	10
160	KLB 19 EB 160	541,49	10
170	KLB 19 EB 170	563,98	10
180	KLB 19 EB 180	583,12	10

#### Schlüter®-KERDI-LINE-C

Design FRAMED TILE, 19-mm-Rahmen, Edelstahl V4A, gebürstet

L (cm)	H = 19 mm Art.-Nr.	CHF / Set	P (Set)
50	KLCA 19 EB 50	281,59	10
60	KLCA 19 EB 60	289,10	10
70	KLCA 19 EB 70	296,41	10
80	KLCA 19 EB 80	303,90	10
90	KLCA 19 EB 90	311,22	10
100	KLCA 19 EB 100	318,56	10
110	KLCA 19 EB 110	326,36	10
120	KLCA 19 EB 120	333,92	10
130	KLCA 19 EB 130	475,25	10
140	KLCA 19 EB 140	496,92	10
150	KLCA 19 EB 150	514,00	10
160	KLCA 19 EB 160	541,49	10
170	KLCA 19 EB 170	563,98	10
180	KLCA 19 EB 180	583,12	10

#### Hinweis:

H = 19 mm für Belagstärken 3–15 mm

Die Profilrahmen Schlüter-KERDI-LINE-A/-B/-C sind auch mit individueller Gravur erhältlich. Weitere Informationen finden Sie ab Seite 32.

#### Hinweis:

Fliesenmulde (Design C) für Fliesenstärken bis 15 mm geeignet





## Rost-Rahmen-Kombination

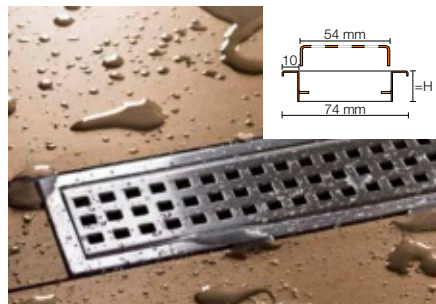
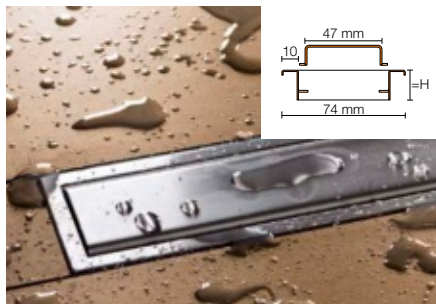

### Schlüter®-KERDI-LINE-A

Design SOLID, 30-mm-Rahmen,  
Edelstahl V4A, gebürstet

L (cm)	H = 30 mm Art.-Nr.	CHF / Set	P (Set)
50	KLA 30 EB 50	290,34	10
60	KLA 30 EB 60	297,29	10
70	KLA 30 EB 70	304,78	10
80	KLA 30 EB 80	313,68	10
90	KLA 30 EB 90	319,96	10
100	KLA 30 EB 100	327,80	10
110	KLA 30 EB 110	335,44	10
120	KLA 30 EB 120	341,75	10

### Schlüter®-KERDI-LINE-B

Design SQUARE, 30-mm-Rahmen,  
Edelstahl V4A, gebürstet

L (cm)	H = 30 mm Art.-Nr.	CHF / Set	P (Set)
50	KLB 30 EB 50	290,34	10
60	KLB 30 EB 60	297,29	10
70	KLB 30 EB 70	304,78	10
80	KLB 30 EB 80	313,68	10
90	KLB 30 EB 90	319,96	10
100	KLB 30 EB 100	327,80	10
110	KLB 30 EB 110	335,44	10
120	KLB 30 EB 120	341,75	10

#### Hinweis:

H = 30 mm für Belagstärken 13–25 mm

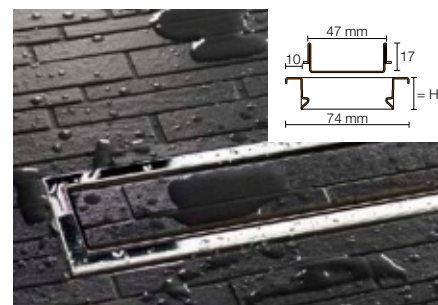
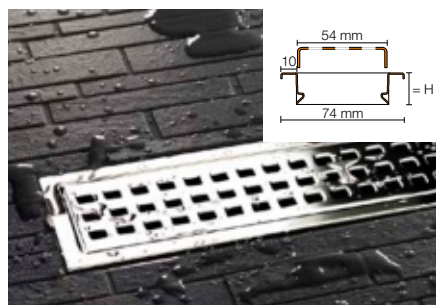
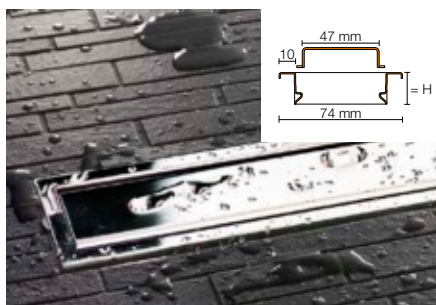

### Schlüter®-KERDI-LINE-A

Design SOLID, 19-mm-Rahmen,  
Edelstahl V4A, hochglanzpoliert

L (cm)	H = 19 mm Art.-Nr.	CHF / Set	P (Set)
50	KLA 19 EP 50	305,54	10
60	KLA 19 EP 60	313,68	10
70	KLA 19 EP 70	321,59	10
80	KLA 19 EP 80	329,74	10
90	KLA 19 EP 90	337,70	10
100	KLA 19 EP 100	345,65	10
110	KLA 19 EP 110	354,12	10
120	KLA 19 EP 120	362,28	10

### Schlüter®-KERDI-LINE-B

Design SQUARE, 19-mm-Rahmen,  
Edelstahl V4A, hochglanzpoliert

L (cm)	H = 19 mm Art.-Nr.	CHF / Set	P (Set)
50	KLB 19 EP 50	305,54	10
60	KLB 19 EP 60	313,68	10
70	KLB 19 EP 70	321,59	10
80	KLB 19 EP 80	329,74	10
90	KLB 19 EP 90	337,70	10
100	KLB 19 EP 100	345,65	10
110	KLB 19 EP 110	354,12	10
120	KLB 19 EP 120	362,28	10

### Schlüter®-KERDI-LINE-C

Design FRAMED TILE, 19-mm-Rahmen,  
Edelstahl V4A, hochglanzpoliert

L (cm)	H = 19 mm Art.-Nr.	CHF / Set	P (Set)
50	KLCA 19 EP 50	294,27	10
60	KLCA 19 EP 60	302,11	10
70	KLCA 19 EP 70	309,77	10
80	KLCA 19 EP 80	317,58	10
90	KLCA 19 EP 90	325,24	10
100	KLCA 19 EP 100	332,89	10
110	KLCA 19 EP 110	341,08	10
120	KLCA 19 EP 120	348,95	10

#### Hinweis:

Fliesenmulde (Design C) für Fliesenstärken  
bis 15 mm geeignet

#### Hinweis:

H = 19 mm für Belagstärken 3–15 mm



Hochglanzpolierter Edelstahl –  
passend zu Chromoberflächen

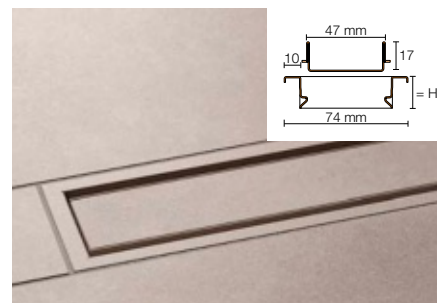
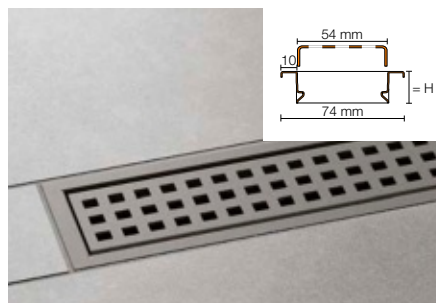
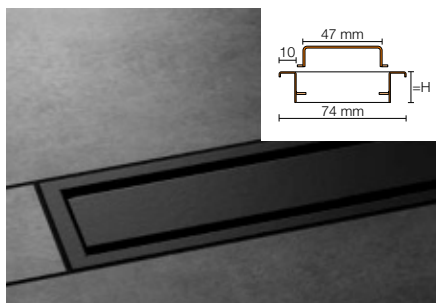

### Schlüter®-KERDI-LINE-A

Design SOLID, 19-mm-Rahmen,  
Edelstahl V4A, farbig beschichtet

L (cm)	H = 19 mm Art.-Nr.	CHF / Set	P (Set)
50	KLA 19 ...* 50	366,07	10
60	KLA 19 ...* 60	375,84	10
70	KLA 19 ...* 70	385,34	10
80	KLA 19 ...* 80	395,08	10
90	KLA 19 ...* 90	404,63	10
100	KLA 19 ...* 100	414,14	10
110	KLA 19 ...* 110	424,29	10
120	KLA 19 ...* 120	434,09	10

### Schlüter®-KERDI-LINE-B

Design SQUARE, 19-mm-Rahmen,  
Edelstahl V4A, farbig beschichtet

L (cm)	H = 19 mm Art.-Nr.	CHF / Set	P (Set)
50	KLB 19 ...* 50	366,07	10
60	KLB 19 ...* 60	375,84	10
70	KLB 19 ...* 70	385,34	10
80	KLB 19 ...* 80	395,08	10
90	KLB 19 ...* 90	404,63	10
100	KLB 19 ...* 100	414,14	10
110	KLB 19 ...* 110	424,29	10
120	KLB 19 ...* 120	434,09	10

### Schlüter®-KERDI-LINE-C

Design FRAMED TILE, 19-mm-Rahmen,  
Edelstahl V4A, farbig beschichtet

L (cm)	H = 19 mm Art.-Nr.	CHF / Set	P (Set)
50	KLCA 19 ...* 50	366,07	10
60	KLCA 19 ...* 60	375,84	10
70	KLCA 19 ...* 70	385,34	10
80	KLCA 19 ...* 80	395,08	10
90	KLCA 19 ...* 90	404,63	10
100	KLCA 19 ...* 100	414,14	10
110	KLCA 19 ...* 110	424,29	10
120	KLCA 19 ...* 120	434,09	10

### Schlüter®-KERDI-LINE-A

Design SOLID, 19-mm-Rahmen,  
Edelstahl V4A, strukturbeschichtet

L (cm)	H = 19 mm Art.-Nr.	CHF / Set	P (Set)
50	KLA 19 ...** 50	374,85	10
60	KLA 19 ...** 60	384,86	10
70	KLA 19 ...** 70	394,59	10
80	KLA 19 ...** 80	404,56	10
90	KLA 19 ...** 90	414,35	10
100	KLA 19 ...** 100	424,07	10
110	KLA 19 ...** 110	434,47	10
120	KLA 19 ...** 120	444,40	10

### Schlüter®-KERDI-LINE-B

Design SQUARE, 19-mm-Rahmen,  
Edelstahl V4A, strukturbeschichtet

L (cm)	H = 19 mm Art.-Nr.	CHF / Set	P (Set)
50	KLB 19 ...** 50	374,85	10
60	KLB 19 ...** 60	384,86	10
70	KLB 19 ...** 70	394,59	10
80	KLB 19 ...** 80	404,56	10
90	KLB 19 ...** 90	414,35	10
100	KLB 19 ...** 100	424,07	10
110	KLB 19 ...** 110	434,47	10
120	KLB 19 ...** 120	444,40	10

### Schlüter®-KERDI-LINE-C

Design FRAMED TILE, 19-mm-Rahmen,  
Edelstahl V4A, strukturbeschichtet

L (cm)	H = 19 mm Art.-Nr.	CHF / Set	P (Set)
50	KLCA 19 ...** 50	374,85	10
60	KLCA 19 ...** 60	384,86	10
70	KLCA 19 ...** 70	394,59	10
80	KLCA 19 ...** 80	404,56	10
90	KLCA 19 ...** 90	414,35	10
100	KLCA 19 ...** 100	424,07	10
110	KLCA 19 ...** 110	434,47	10
120	KLCA 19 ...** 120	444,40	10

#### Hinweis:

H = 19 mm für Belagstärken 3–15 mm

Art.-Nr. um Oberfläche/Farbe ergänzen (z. B. KLCA 19 TSOB 120)

\* Oberflächen/Farben: MBW - MGS

\*\* Oberflächen/Farben: TSBG - TSC - TSDA - TSG - TSI - TSOB - TSSG

#### Hinweis:

Fliesenmulde (Design C) für Fliesenstärken  
bis 15 mm geeignet

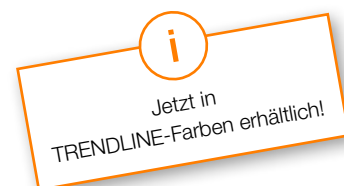

### Erhältliche Oberflächen | Farben



Eine Übersicht über die Oberflächen und Farben finden Sie ab Seite 342.





## Zubehör

### Schlüter®-KERDI-LINE-FC



Schlüter-KERDI-LINE-FC ist ein Edelstahlelement zur optischen Verbindung der Rost-Rahmen-Einheiten bei der Reiheninstallation mehrerer KERDI-LINE-Linienentwässerungen sowohl im Konturrahmen als auch im Profilrahmen.

(Produktdatenblatt 8.7)

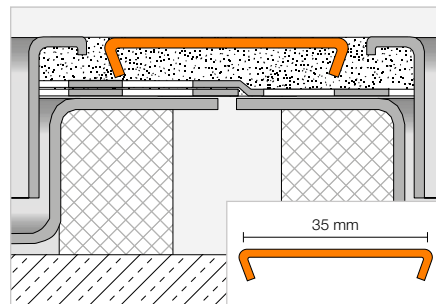

#### Schlüter®-KERDI-LINE-FC

Rahmenverbinder, Edelstahl V4A, gebürstet

Art.-Nr.	CHF / St.	P (St.)
V / KL EB 35	<b>16,54</b>	10

#### Schlüter®-KERDI-LINE-FC

Rahmenverbinder, Edelstahl V4A, hochglanzpoliert

Art.-Nr.	CHF / St.	P (St.)
V / KL EP 35	<b>17,38</b>	10

#### Schlüter®-KERDI-LINE-FC

Rahmenverbinder, Edelstahl V4A, farbig beschichtet

Art.-Nr.	CHF / St.	P (St.)
★ V / KL ...* 35	<b>21,50</b>	10

#### Schlüter®-KERDI-LINE-FC

Rahmenverbinder, Edelstahl V4A, strukturbeschichtet

Art.-Nr.	CHF / St.	P (St.)
V / KL ...** 35	<b>22,01</b>	10

Art.-Nr. um Oberfläche/Farbe ergänzen (z. B. V / KL TSOB 35)

\* Oberflächen/Farben: MBW - MGS

\*\* Oberflächen/Farben: TSBG - TSC - TSDA - TSG - TSI - TSOB - TSSG

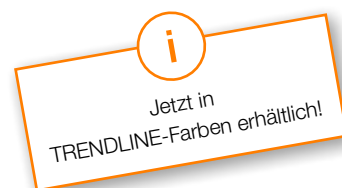

## Erhältliche Oberflächen | Farben



Eine Übersicht über die Oberflächen und Farben finden Sie ab Seite 342.

## Belagträger

### Schlüter®-KERDI-LINE-D



Schlüter-KERDI-LINE-D ist eine rahmenlose Rinnenabdeckung, passend zu Schlüter-KERDI-LINE-Rinnenkörpern. Der Belagträger ist mit einem Vlies zur Verankerung des Fliesenklebers ausgestattet und universell für alle Belagstärken geeignet.  
(Produktdatenblatt 8.7)

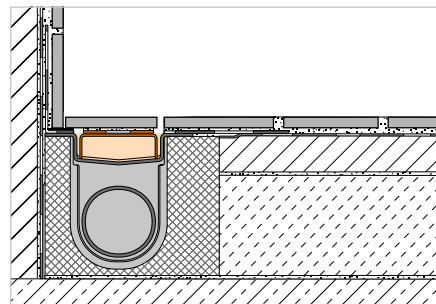

### Schlüter®-KERDI-LINE-D

Design TILE (rahmenlos), Edelstahl V4A

L (cm)	Art.-Nr.	CHF / St.	P (St.)
49	KLD E 50	115,96	10
59	KLD E 60	122,48	10
69	KLD E 70	131,23	10
79	KLD E 80	139,03	10
89	KLD E 90	146,46	10
99	KLD E 100	155,64	10
109	KLD E 110	164,76	10
119	KLD E 120	172,18	10
129	KLD E 130	253,77	10
139	KLD E 140	261,49	10
149	KLD E 150	272,93	10
159	KLD E 160	285,73	10
169	KLD E 170	296,83	10
179	KLD E 180	320,73	10

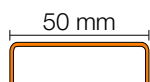

#### Hinweis:

Die Länge des gewählten Belagträgers muss der Rinnenlänge entsprechen.

Schlüter-KERDI-LINE-D kann nicht mit der dezentralen vertikalen Entwässerung Schlüter-KERDI-LINE-VOS kombiniert werden.



## Brandschutzeinsatz

### Schlüter®-KERDI-LINE-BS



Schlüter-KERDI-LINE-BS ist ein zugelassener Brandschutzeinsatz mit Klemmring, der in Verbindung mit der vertikalen Edelstahl-Linientwässerung KLV 50 G2 eine Brandübertragung zwischen Stockwerken verhindert.

(Produktdatenblatt 8.7)

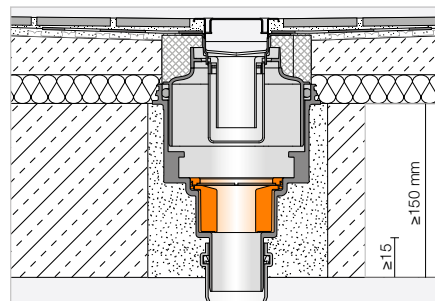

#### Schlüter®-KERDI-LINE-BS

Brandschutzeinsatz mit Klemmring

Art.-Nr.	CHF / St.	P (St.)
KL BS	192,33	10

## Brandschutzeinsatz

### Schlüter®-KERDI-DRAIN-ZBS



Schlüter-KERDI-DRAIN-ZBS ist eine Durchgangsdichtung mit Brandschutzfunktion. Sie dient, alternativ zur Vermörtelung, in Verbindung mit dem vertikalen Bodenablaufset KD BAV 50 GVB oder der vertikalen Edelstahl-Linientwässerung KLV 50 G2 als Brandabschottung der Kernlochbohrung (Ø 160 mm) und verhindert die Bildung von Schallbrücken. Gilt nur in Verbindung mit KD BS bzw. KL BS als zugelassener Brandschutz.

(Produktdatenblatt 8.2)

#### Schlüter®-KERDI-DRAIN-ZBS

Durchgangsdichtung mit Brandschutzfunktion

Art.-Nr.	CHF / St.	P (St.)
KD ZBS	197,64	10

## Geruchsverschluss

### Schlüter®-KERDI-LINE-GTO

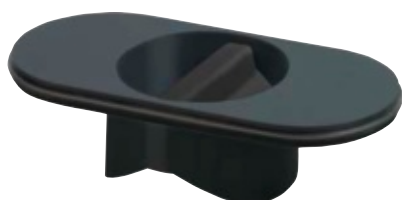

Schlüter-KERDI-LINE-GTO ist ein Geruchsverschluss mit Silikon-Trockenklappe. Er kann bei selten genutzten Ablaufsystemen (z. B. in Ferienwohnungen) anstelle des serienmäßigen Geruchsverschlusses eingesetzt werden und verhindert eine Geruchsbildung infolge der Austrocknung der Geruchsverschlusseinheit. Mit einer Ablaufleistung von mind. 0,4 l/s kann er dort auch dauerhaft die serienmäßige Geruchsverschlusseinheit ersetzen.

(Produktdatenblatt 8.7)

#### Schlüter®-KERDI-LINE-GTO

Trockengeruchsverschluss

Art.-Nr.	CHF / St.	P (St.)
KL GTO	37,13	10

#### Hinweis:

Nicht für Schlüter-KERDI-LINE-F/-VS/-VOS geeignet.

## Geruchsverschluss

### Schlüter®-KERDI-LINE-GTM

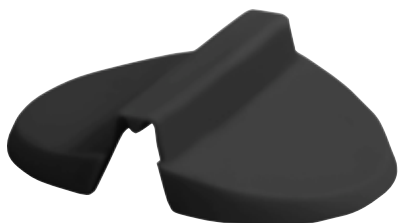

Schlüter-KERDI-LINE-GTM ist eine Silikon-Trockenklappe als Ersatz/Austausch für Schlüter-KERDI-DRAIN-R10 GT und Schlüter-KERDI-LINE-GTO.  
(Produktdatenblatt 8.7)

#### Schlüter®-KERDI-LINE-GTM

Ersatztrockenklappe

Art.-Nr.	CHF / St.	P (St.)
KL GTM	20,04	10

## Schallschutzmatte

### Schlüter®-KERDI-LINE-SR



Schlüter-KERDI-LINE-SR ist eine Dämmmatte aus einem speziellen Vlies mit schallreduzierenden Eigenschaften. Bei fachgerechtem Einbau erfüllen die geprüften Systemaufbauten mit Schlüter-KERDI-LINE und KERDI-LINE-SR die Anforderungen der relevanten Normen zur Einhaltung der Schallreduzierung im Duschbereich.  
(Produktdatenblatt 8.7)

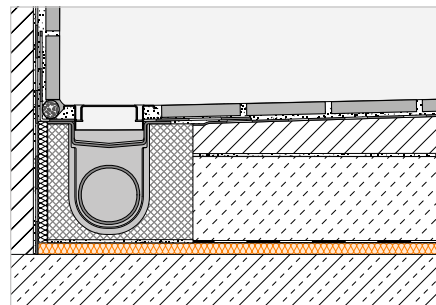

#### Schlüter®-KERDI-LINE-SR

PES-Vlies, Mattenware (Inhalt: 1 Matte)

Stärke (mm)	Art.-Nr.	CHF / St.	P (St.)
10	KL SR 250	26,36	5

#### Schlüter®-KERDI-LINE-SR

PES-Vlies, Mattenware (Inhalt: 4 Matten)

Stärke (mm)	Art.-Nr.	CHF / Pack	P (Pack)
10	KL SR 1000	88,80	5

#### Schlüter®-DITRA-SOUND-KB

Stoßabdeckband

38 mm x 50 m Art.-Nr.	CHF / St.	P (St.)
DS KB 38	19,35	10

Maße der einzelnen Matten: 0,5 m x 0,5 m = 0,25 m<sup>2</sup>



#### Hinweis:

Die geprüften Systemaufbauten entnehmen Sie bitte unserer Planungsgrundlage.





## Linienentwässerung horizontal

### Schlüter®-KERDI-LINE-G3

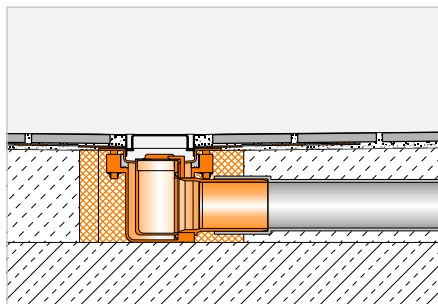

Schlüter-KERDI-LINE-G3 ist eine Linienentwässerung mit niedriger Aufbauhöhe aus Edelstahl. Diese Entwässerung ist mit zentralem, versetztem und zweifachem Ablauf erhältlich und für den Einbau im Randbereich oder den Mitteleinbau geeignet. Wie bei allen Schlüter-Linienentwässerungen ist sie mit einer werkseitig montierten Manschette aus Schlüter-KERDI versehen, um einen zuverlässigen Anschluss an die Verbundabdichtung zu erlauben.

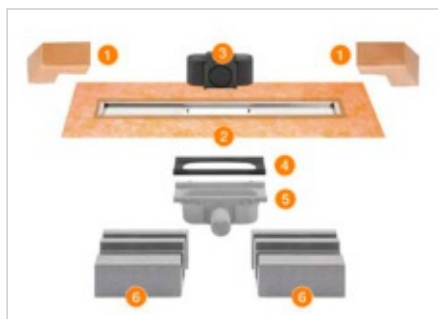
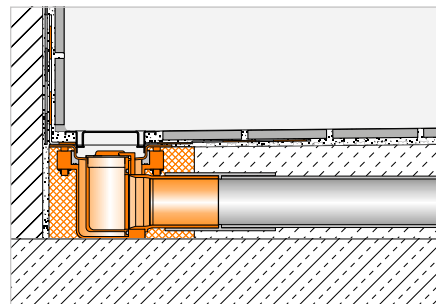

#### Set-Komponenten:

- 1 Eckabdichtung  
(für aufgehende Seitenwand)
- 2 Rinnenkörper mit Dichtmanschette
- 3 Geruchsverschluss
- 4 EPDM-Dichtung
- 5 Ablaufgehäuse
- 6 Rinnenträger

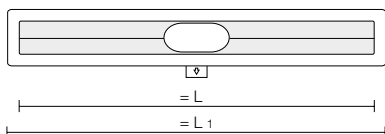

Der Ablauf ist nur für den britischen Markt ausgelegt!  
Außendurchmesser 43 mm

### Schlüter®-KERDI-LINE-G3

Ablauf mittig, Edelstahl-Linienentwässerung V4A

L (cm)	L1 (cm)	Art.-Nr.	CHF / Set	P (Set)
50	55	KL F 43 G3E 50	398,06	10
60	65	KL F 43 G3E 60	412,81	10
70	75	KL F 43 G3E 70	427,55	10
80	85	KL F 43 G3E 80	442,29	10
90	95	KL F 43 G3E 90	457,02	10
100	105	KL F 43 G3E 100	471,78	10
110	115	KL F 43 G3E 110	486,53	10
120	125	KL F 43 G3E 120	501,25	10

### Schlüter®-KERDI-LINE-G3

Ablauf versetzt links, Edelstahl-Linienentwässerung V4A

L (cm)	L1 (cm)	Art.-Nr.	CHF / Set	P (Set)
70	75	KL FOL 43 G3E 70	471,78	10
80	85	KL FOL 43 G3E 80	486,53	10
90	95	KL FOL 43 G3E 90	501,25	10
100	105	KL FOL 43 G3E 100	516,00	10
110	115	KL FOL 43 G3E 110	530,75	10
120	125	KL FOL 43 G3E 120	545,49	10

#### Technische Daten:

Ablauf	BS 40 (43 mm Außendurchmesser)
Ablaufleistung	0,45 l/s (Einzelablauf) 0,8 l/s (Doppelablauf)
Sperrwasserhöhe	50 mm
Einbauhöhe	78 mm
Breite der Abdeckung inkl. Rahmen	74 mm

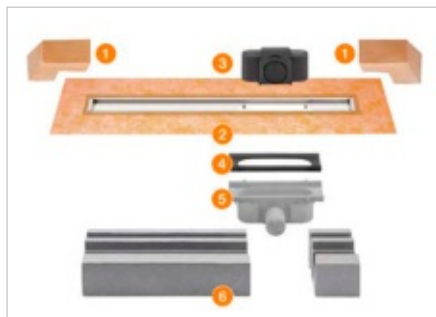

### Schlüter®-KERDI-LINE-G3

Ablauf versetzt rechts, Edelstahl-Linienentwässerung V4A

L (cm)	L1 (cm)	Art.-Nr.	CHF / Set	P (Set)
70	75	KL FOR 43 G3E 70	<b>471,78</b>	10
80	85	KL FOR 43 G3E 80	<b>486,53</b>	10
90	95	KL FOR 43 G3E 90	<b>501,25</b>	10
100	105	KL FOR 43 G3E 100	<b>516,00</b>	10
110	115	KL FOR 43 G3E 110	<b>530,75</b>	10
120	125	KL FOR 43 G3E 120	<b>545,49</b>	10

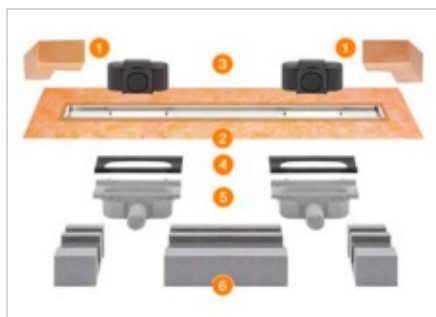

### Schlüter®-KERDI-LINE-G3

Ablauf versetzt zweifach, Edelstahl-Linienentwässerung V4A

L (cm)	L1 (cm)	Art.-Nr.	CHF / Set	P (Set)
100	105	KL F20 43 G3E 100	<b>619,22</b>	10
110	115	KL F20 43 G3E 110	<b>633,94</b>	10
120	125	KL F20 43 G3E 120	<b>648,68</b>	10

#### Set-Komponenten:

- 1 Eckabdichtung  
(für aufgehende Seitenwand)
- 2 Rinnenkörper mit Dichtmanschette
- 3 Geruchsverschluss
- 4 EPDM-Dichtung
- 5 Ablaufgehäuse
- 6 Rinnenträger

#### Technische Daten:

Ablauf	BS 40 (43 mm Außendurchmesser)
Ablaufleistung	0,45 l/s (Einzelablauf) 0,8 l/s (Doppelablauf)
Sperrwasserhöhe	50 mm
Einbauhöhe	78 mm
Breite der Abdeckung inkl. Rahmen	74 mm



Schlüter-KERDI-LINE-G3 kann nur mit den Rost-Rahmen-Kombinationen Design A, Design B und KERDI-LINE-STYLE kombiniert werden.



## Belagträger

### Schlüter®-KERDI-LINE-D-G3



Schlüter-KERDI-LINE-D-G3 ist eine rahmenlose Rinnenabdeckung, passend zum Schlüter-KERDI-LINE-G3-Rinnenkörper. Der Belagträger ist mit einem Vlies zur Verankerung des Fliesenklebers ausgestattet und universell für alle Belagstärken geeignet.

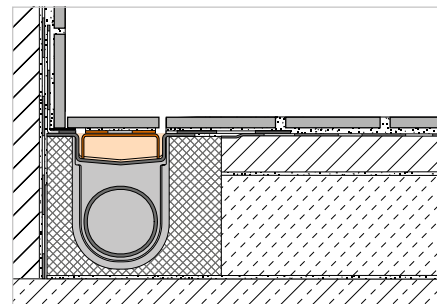

#### Hinweis:

Die Länge des gewählten Belagträgers muss der Rinnenlänge entsprechen.

#### Schlüter®-KERDI-LINE-D-G3

Design TILE (rahmenlos), Edelstahl V4A

L (cm)	Art.-Nr.	CHF / St.	P (St.)
49	KLD G3E 50	115,96	10
59	KLD G3E 60	122,51	10
69	KLD G3E 70	131,21	10
79	KLD G3E 80	139,03	10
89	KLD G3E 90	146,46	10
99	KLD G3E 100	155,62	10
109	KLD G3E 110	164,76	10
119	KLD G3E 120	172,19	10

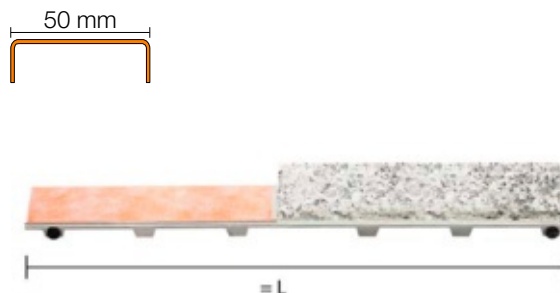

## Installationszubehör

### Schlüter®-KERDI-LINE-F-G3



Schlüter-KERDI-LINE-F-G3 Timber Accessory ist ein Zubehörset für den Einbau der Ablaufrinne Schlüter-KERDI-LINE-G3 in einen abgehängten Holzboden unter Verwendung des Gefälleboards Schlüter-KERDI-SHOWER-LTS (KSLT 1365 / 2000 S).

#### Schlüter®-KERDI-LINE-F-G3

Installationszubehör für die Linienentwässerung Schlüter-KERDI-LINE-G3

Art.-Nr.	CHF / Set	P (Set)
KL F 43 G3 TA	58,73	10



Die Rinnenabdeckung ist nur für den britischen Markt ausgelegt!



Das Installationsmaterial ist nur für den britischen Markt ausgelegt!

## Schlüter®-KERDI-LINE-A Sets

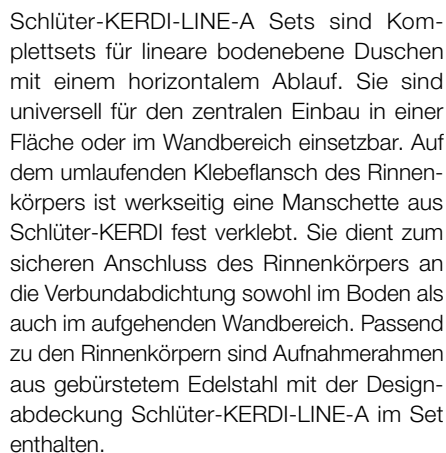

L (cm)	L1 (cm)	Art.-Nr.	CHF / Set	PL (Set)
80	85	KLA 19 EB 80 S1	<b>657,40</b>	10
90	95	KLA 19 EB 90 S1	<b>675,48</b>	10

Rahmenhöhe 19 mm für Belagstärken 3–15 mm

Ablauf	DN 40
Ablaufleistung	0,5 l/s
Sperrwasserhöhe	25 mm
Einbauhöhe	78 mm
Breite der Abdeckung inkl. Rahmen	74 mm



- 
- Diagram of a channel section with dimensions: 47 mm (top flange width), 10 mm (web height), 74 mm (bottom flange width), and total height  $H$ .







## Gefälleboard

### Schlüter®-KERDI-SHOWER-LT



Schlüter-KERDI-SHOWER-LT ist ein Gefälleboard aus druckstabilem Polystyrol mit einer werkseitig aufkaschierten Schlüter-KERDI-Abdichtung. In bodengleichen Duschen stellt es ein ausreichendes Gefälle zur mittig angebrachten Linienentwässerung Schlüter-KERDI-LINE her. Das Gefälleboard wird auf einer bauseits eingebrachten Ausgleichschicht beidseits an die Entwässerungsrinne angearbeitet. Bei vertikaler Entwässerung kann das Gefälleboard auch direkt auf dem geeigneten bauseitigen Untergrund verlegt werden. Individuelle Abmessungen lassen sich anhand vorgegebener Schneidnuten einfach mit dem Cuttermesser zuschneiden. (Produktdatenblatt 8.8)

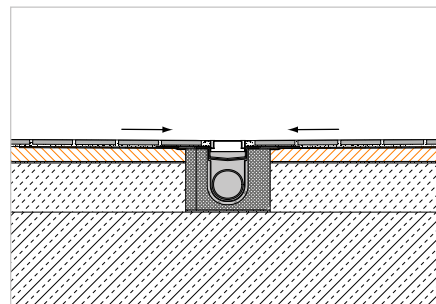

### Schlüter®-KERDI-SHOWER-LT

Gefälleboard für Linienentwässerung, Mittelversion

L x B (cm)	H (mm)	Gefälle (%)	Art.-Nr.	CHF / St.	P (St.)
100 x 100	32	2	KSLT 1000	<b>208,00</b>	10
122 x 122	34	2	KSLT 1220	<b>243,86</b>	10
139 x 139	36	2	KSLT 1395	<b>294,06</b>	10

#### Hinweis:

Schlüter-KERDI-SHOWER-LT passend für Schlüter-KERDI-LINE-H und -KERDI-LINE-V – nicht für Schlüter-KERDI-LINE-F geeignet.

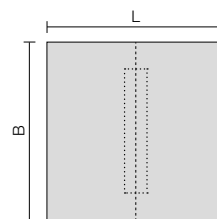

## Gefälleboard

### Schlüter®-KERDI-SHOWER-LTS



Schlüter-KERDI-SHOWER-LTS ist ein Gefälleboard aus druckstabilem Polystyrol mit einer werkseitig aufkaschierten Schlüter-KERDI-Abdichtung. In bodengleichen Duschen stellt es ein ausreichendes Gefälle zur an der Wand positionierten Linienentwässerung Schlüter-KERDI-LINE her. Das Gefälleboard wird auf einer bauseits eingebrachten Ausgleichsschicht an die Entwässerungsrinne angearbeitet. Bei vertikaler Entwässerung kann das Gefälleboard auch direkt auf dem geeigneten bauseitigen Untergrund verlegt werden. Individuelle Abmessungen lassen sich anhand vorgegebener Schneidnuten einfach mit dem Cuttermesser zuschneiden. (Produktdatenblatt 8.8)

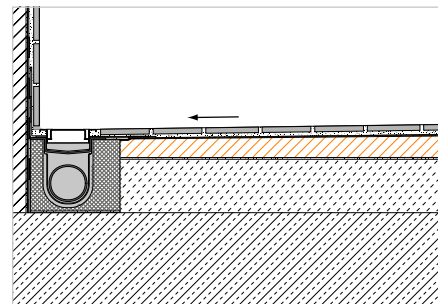

#### Schlüter®-KERDI-SHOWER-LTS

Gefälleboard für Linienentwässerung, Wandversion, quadratisch

L x B (cm)	H (mm)	H1 (mm)	Gefälle (%)	Art.-Nr.	CHF / St.	P (St.)
100 x 100	42	22	2	KSLT 1000 S	<b>208,00</b>	10
122 x 122	46	22	2	KSLT 1220 S	<b>243,86</b>	10
139 x 139	50	22	2	KSLT 1395 S	<b>294,06</b>	10

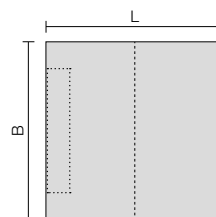

#### Schlüter®-KERDI-SHOWER-LTS

Gefälleboard für Linienentwässerung, Wandversion, kurze Seite

L x B (cm)	H (mm)	H1 (mm)	Gefälle (%)	Art.-Nr.	CHF / St.	P (St.)
139 x 91	50	22	2	KSLT 915 / 1395 S	<b>236,70</b>	10
183 x 91	58	22	2	KSLT 915 / 1830 S	<b>308,41</b>	10
193 x 96	60	22	2	KSLT 965 / 1930 S	<b>322,75</b>	10
200 x 136	39	13	1,25	KSLT 1365 / 2000 S*	<b>337,09</b>	10

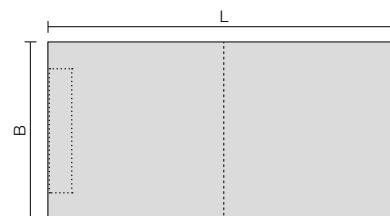

\* Passend für Schlüter-KERDI-LINE-H – nicht für Schlüter-KERDI-LINE-F und -KERDI-LINE-V geeignet.  
Das Gefälle beträgt bei diesem Board 1,25 %. Es kann mit Schlüter-SHOWERPROFILE-SPSC kombiniert werden.

#### Schlüter®-KERDI-SHOWER-LTS

Gefälleboard für Linienentwässerung, Wandversion, lange Seite

L x B (cm)	H (mm)	H1 (mm)	Gefälle (%)	Art.-Nr.	CHF / St.	P (St.)
96 x 193	41	22	2	KSLT 1930 / 965 S	<b>322,75</b>	10

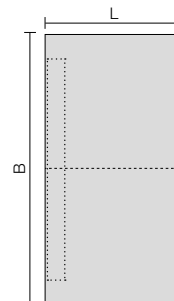

#### Hinweis:

Schlüter-KERDI-LINE-LTS (außer KSLT 1365 / 2000 S\*) passend für Schlüter-KERDI-LINE-H und -KERDI-LINE-V – nicht für Schlüter-KERDI-LINE-F geeignet.



## Gefällekeil

### Schlüter®-SHOWERPROFILE-S



Schlüter-SHOWERPROFILE-S ist ein Gefällekeil aus gebürstetem oder pulverbeschichtetem Edelstahl mit einem Gefälle von wahlweise 1,25 % oder 2 %, der die seitlichen Wangen von bodengleichen Duschen zuverlässig verkleidet. Das Profil ist rückseitig mit einem Vlies zur Verankerung im Fliesenkleber ausgestattet. Zur bodenseitigen Aufnahme dient ein systemzugehöriges Trägerprofil aus Hart-PVC in verschiedenen Höhen mit U-förmiger Aufnahmenut. Zur Höhenanpassung wird der überlange Gefällekeil an der niedrigen und/oder hohen Seite nach Bedarf gekürzt. Der Gefällekeil ist links oder rechts zum Bodenübergang oder unter den Fliesen einer Seitenwand verwendbar. (Produktdatenblatt 14.1)

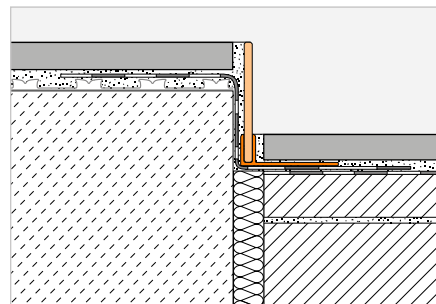

#### Schlüter®-SHOWERPROFILE-SPS 50

PVC-Trägerprofil mit Gefällekeil (2 % Gefälle),  
Edelstahl V4A, gebürstet, H1 = 6 mm

H (mm)	L = 2,00 m Art.-Nr.	CHF / St.	KV (St.)
5	SPSA 50 EB/200	128,93	40
	L = 1,60 m		
5	SPSA 50 EB/160	89,88	40
	L = 1,20 m		
5	SPSA 50 EB/120	65,55	40

SPS 50 ist für Fliesendicken  
von 6 bis 9 mm geeignet

#### Schlüter®-SHOWERPROFILE-SPS 50

PVC-Trägerprofil mit Gefällekeil (2 % Gefälle),  
Edelstahl V4A, farbig beschichtet, H1 = 6 mm

H (mm)	L = 2,00 m Art.-Nr.	CHF / St.	KV (St.)
5	SPSA 50 ...*/200	161,49	40
5	SPSA 50 ...**/200	164,43	40
	L = 1,60 m		
5	SPSA 50 ...*/160	113,93	40
5	SPSA 50 ...**/160	117,44	40
	L = 1,20 m		
5	SPSA 50 ...*/120	83,39	40
5	SPSA 50 ...**/120	85,74	40

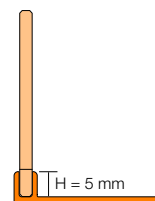

#### SPS 50

H = Höhe Trägerprofil

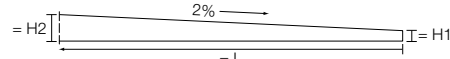

Gefällekeil 120 cm: H2 = 30 mm, H1 = 6 mm  
Gefällekeil 160 cm: H2 = 38 mm, H1 = 6 mm  
Gefällekeil 200 cm: H2 = 46 mm, H1 = 6 mm

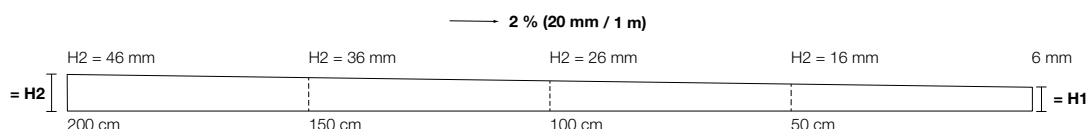

#### Schlüter®-SHOWERPROFILE-SPSC 50 ★

PVC-Trägerprofil mit Gefällekeil (1,25 % Gefälle),  
Edelstahl V4A, gebürstet, H1 = 6 mm

H (mm)	L = 2,49 m Art.-Nr.	CHF / St.	KV (St.)
5	SPSC 50 EB/249	158,69	40

SPSC 50 ist für Fliesendicken  
von 6 bis 15 mm geeignet

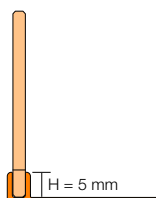

#### SPSC 50

H = Höhe Trägerprofil

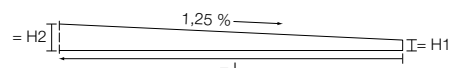

Gefällekeil 249 cm: H2 = 37,13 mm, H1 = 6 mm

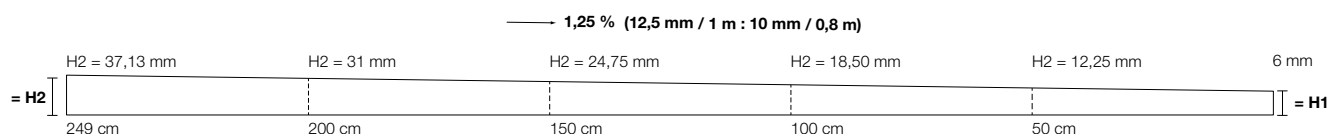

#### Hinweis:

Passend zum Gefälleboard KERDI-SHOWER-LTS KSLT 1365 / 2000 S\* auf Seite 223.

### Schlüter®-SHOWERPROFILE-SPS 100

PVC-Trägerprofil mit Gefällekeil (2 % Gefälle),  
Edelstahl V4A, gebürstet, H1 = 10 mm

H (mm)	L = 2,00 m Art.-Nr.	CHF / St.	KV (St.)
10	SPSB 100 EB/200	<b>136,82</b>	40
	L = 1,60 m		
10	SPSB 100 EB/160	<b>92,06</b>	40
	L = 1,20 m		
10	SPSB 100 EB/120	<b>70,27</b>	40

SPS 100 ist für Fliesendicken  
von 10 bis 18 mm geeignet

### Schlüter®-SHOWERPROFILE-SPS 100

PVC-Trägerprofil mit Gefällekeil (2 % Gefälle),  
Edelstahl V4A, farbig beschichtet, H1 = 10 mm

H (mm)	L = 2,00 m Art.-Nr.	CHF / St.	KV (St.)
10	SPSB 100 ...*/200	<b>170,30</b>	40
10	SPSB 100 ...**/200	<b>176,17</b>	40
	L = 1,60 m		
10	SPSB 100 ...*/160	<b>116,27</b>	40
10	SPSB 100 ...**/160	<b>119,80</b>	40
	L = 1,20 m		
10	SPSB 100 ...*/120	<b>91,60</b>	40
10	SPSB 100 ...**/120	<b>93,96</b>	40

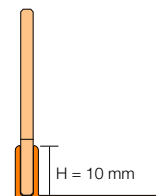

#### SPS 100

H = Höhe Trägerprofil

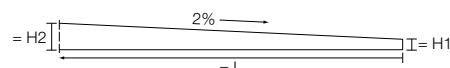

Gefällekeil 120 cm: H2 = 34 mm, H1 = 10 mm  
Gefällekeil 160 cm: H2 = 42 mm, H1 = 10 mm  
Gefällekeil 200 cm: H2 = 50 mm, H1 = 10 mm

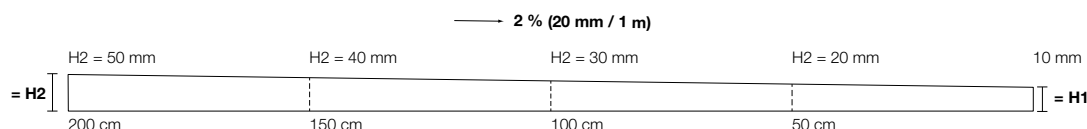

### Schlüter®-SHOWERPROFILE-SPS 125

PVC-Trägerprofil mit Gefällekeil (2 % Gefälle),  
Edelstahl V4A, gebürstet, H1 = 10 mm

H (mm)	L = 2,00 m Art.-Nr.	CHF / St.	KV (St.)
12,5	SPSB 125 EB/200	<b>136,82</b>	40
	L = 1,60 m		
12,5	SPSB 125 EB/160	<b>92,06</b>	40
	L = 1,20 m		
12,5	SPSB 125 EB/120	<b>70,27</b>	40

SPS 125 ist für Fliesendicken  
von 12,5 bis 20 mm geeignet

### Schlüter®-SHOWERPROFILE-SPS 125

PVC-Trägerprofil mit Gefällekeil (2 % Gefälle),  
Edelstahl V4A, farbig beschichtet, H1 = 10 mm

H (mm)	L = 2,00 m Art.-Nr.	CHF / St.	KV (St.)
12,5	SPSB 125 ...*/200	<b>170,30</b>	40
12,5	SPSB 125 ...**/200	<b>176,17</b>	40
	L = 1,60 m		
12,5	SPSB 125 ...*/160	<b>116,27</b>	40
12,5	SPSB 125 ...**/160	<b>119,80</b>	40
	L = 1,20 m		
12,5	SPSB 125 ...*/120	<b>91,60</b>	40
12,5	SPSB 125 ...**/120	<b>93,96</b>	40

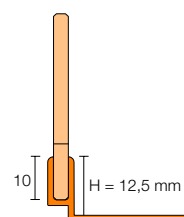

#### SPS 125

H = Höhe Trägerprofil

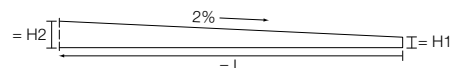

Gefällekeil 120 cm: H2 = 34 mm, H1 = 10 mm  
Gefällekeil 160 cm: H2 = 42 mm, H1 = 10 mm  
Gefällekeil 200 cm: H2 = 50 mm, H1 = 10 mm

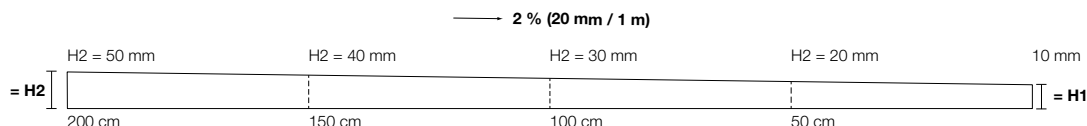

Art.-Nr. um Oberfläche/Farbe ergänzen (z. B. SPSB 125 MGS/200)

\* Oberflächen/Farben: MBW - MGS

\*\* Oberflächen/Farben: TSBG - TSC - TSDA - TSG - TSI - TSOB - TSSG

#### Hinweis:

Für größere Fliesendicken sind Gefällekeile mit höheren Trägerprofilen in den Höhen 15, 18 und 22 mm auf Anfrage lieferbar.

### Erhältliche Oberflächen | Farben



Eine Übersicht über die Oberflächen und Farben finden Sie ab Seite 342.





## Wandanschlussprofil

### Schlüter®-SHOWERPROFILE-R



Schlüter-SHOWERPROFILE-R ist ein zweiteiliges Wandanschlussprofil zur Verkleidung des gefällebedingt frei bleibenden Wandbereichs an einer Linienentwässerung. Das Profil ist in pulverbeschichtetem oder gebürstetem Edelstahl erhältlich. Es ist an der Rückseite mit einem Vlies zur Verankerung im Fliesenkleber ausgestattet. Durch den zweiteiligen Aufbau kann SHOWERPROFILE-R in einem Bereich von ca. 23 bis 45 mm (in zwei Ausführungen) stufenlos in der Höhe angepasst werden. (Produktdatenblatt 14.1)

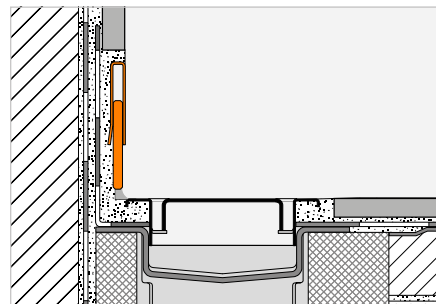

#### Schlüter®-SHOWERPROFILE-RA

2-teiliges Wandanschlussprofil, Edelstahl V4A, gebürstet

H (mm)	L = 2,00 m Art.-Nr.	CHF / St.	KV (St.)
✱ 23-35	SPRA 23 EB/200	<b>113,44</b>	40
✱ 33-45	SPRA 33 EB/200	<b>124,90</b>	40
	L = 1,40 m		
23-35	SPRA 23 EB/140	<b>90,58</b>	40
33-45	SPRA 33 EB/140	<b>99,31</b>	40
	L = 1,00 m		
23-35	SPRA 23 EB/100	<b>73,14</b>	40
33-45	SPRA 33 EB/100	<b>80,13</b>	40

#### Schlüter®-SHOWERPROFILE-RA

2-teiliges Wandanschlussprofil, Edelstahl V4A, farbig beschichtet

H (mm)	L = 2,00 m Art.-Nr.	CHF / St.	KV (St.)
✱ 23-35	SPRA 23 ...*/200	<b>145,52</b>	40
✱ 33-45	SPRA 33 ...*/200	<b>158,12</b>	40
	L = 1,40 m		
23-35	SPRA 23 ...*/140	<b>113,93</b>	40
33-45	SPRA 33 ...*/140	<b>123,32</b>	40
	L = 1,00 m		
23-35	SPRA 23 ...*/100	<b>92,19</b>	40
33-45	SPRA 33 ...*/100	<b>102,77</b>	40

#### Schlüter®-SHOWERPROFILE-RA

2-teiliges Wandanschlussprofil, Edelstahl V4A, strukturbeschichtet

H (mm)	L = 2,00 m Art.-Nr.	CHF / St.	KV (St.)
✱ 23-35	SPRA 23 ...**/200	<b>150,11</b>	40
✱ 33-45	SPRA 33 ...**/200	<b>161,56</b>	40
	L = 1,40 m		
23-35	SPRA 23 ...***/140	<b>117,44</b>	40
33-45	SPRA 33 ...***/140	<b>126,84</b>	40
	L = 1,00 m		
23-35	SPRA 23 ...***/100	<b>95,14</b>	40
33-45	SPRA 33 ...***/100	<b>105,70</b>	40

Art.-Nr. um Oberfläche/Farbe ergänzen (z. B. SPRA 23 TSDA/200)

\* Oberflächen/Farben: MBW - MGS

\*\* Oberflächen/Farben: TSBG - TSDA - TSI

\*\*\* Oberflächen/Farben: TSBG - TSC - TSDA - TSG - TSI - TSOB - TSSG

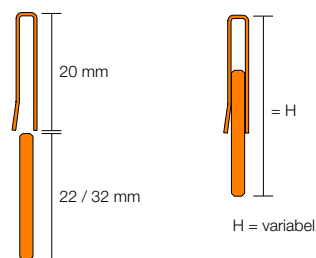

## Erhältliche Oberflächen | Farben



Eine Übersicht über die Oberflächen und Farben finden Sie ab Seite 342.

## Schwallschutzprofil

## Schlüter®-SHOWERPROFILE-WS



Schlüter-SHOWERPROFILE-WS ist ein zweiseitiges Profil aus eloxiertem Aluminium für den Schwallschutz in bodenebenen Duschanlagen. Das Trägerprofil wird im Zuge der Fliesenverlegung im Kleberbett verankert. Es kann wahlweise mit einer halbrunden oder einer aufrechten geraden Lippe als Schwallschutz ausgestattet werden. Beide Varianten sind für das Befahren mit Rollstühlen geeignet.

(Produktdatenblatt 14.2)

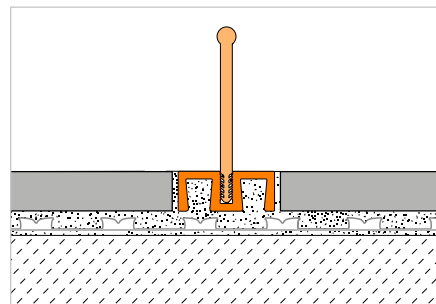

## Schlüter®-SHOWERPROFILE-WS

Trägerprofil, Alu, Natur, matt eloxiert

L = 3,00 m Art.-Nr.	CHF / m	KV (St.)
SPWS 19 AE / 300	28,33	40
L = 2,50 m		
SPWS 19 AE	28,33	40
L = 1,00 m		
SPWS 19 AE / 100	29,54	40

## Lippe

## Schlüter®-SHOWERPROFILE-WSL

Lippe, gerade

L = 3,00 m Art.-Nr.	CHF / m	KV (St.)
SPWSL 30 T / 300	17,62	40
L = 2,50 m		
SPWSL 30 T	17,62	40
L = 1,00 m		
SPWSL 30 T / 100	17,62	40

## Schlüter®-SHOWERPROFILE-WSC

Lippe, halbrund

L = 3,00 m Art.-Nr.	CHF / m	KV (St.)
SPWSC 16 GS / 300	14,60	40
L = 2,50 m		
SPWSC 16 GS	14,60	40
L = 1,00 m		
SPWSC 16 GS / 100	14,60	40

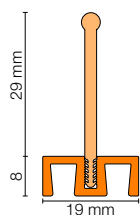

SHOWERPROFILE-WS + -WSL

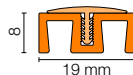

SHOWERPROFILE-WS + -WSC



## Schwallschutzprofil

### Schlüter®-SHOWERPROFILE-WSK



Schlüter-SHOWERPROFILE-WSK ist ein zweiteiliges Profil aus eloxiertem Aluminium für den Schwallschutz in bodenebenen Duschanlagen. Das Trägerprofil wird nachträglich auf vorhandene Beläge aufgeklebt. Es kann wahlweise mit einer halbrunden oder einer aufrechten geraden Lippe als Schwallschutz ausgestattet werden. Beide Varianten sind für das Befahren mit Rollstühlen geeignet. (Produktdatenblatt 14.2)

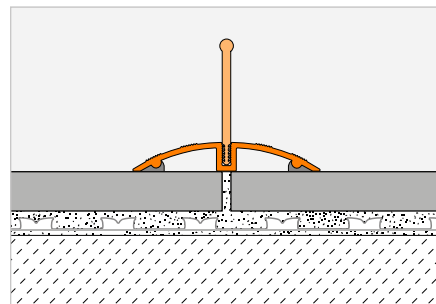

#### Schlüter®-SHOWERPROFILE-WSK

Trägerprofil, Alu, Natur, matt eloxiert

L = 3,00 m Art.-Nr.	CHF / m	KV (St.)
SPWSK 52 AE / 300	33,16	40
L = 2,50 m		
SPWSK 52 AE	33,16	40
L = 1,00 m		
SPWSK 52 AE / 100	34,33	40

## Lippe | Endkappe

#### Schlüter®-SHOWERPROFILE-WSL

Lippe, gerade

L = 3,00 m Art.-Nr.	CHF / m	KV (St.)
SPWSL 30 T / 300	17,62	40
L = 2,50 m		
SPWSL 30 T	17,62	40
L = 1,00 m		
SPWSL 30 T / 100	17,62	40

#### Schlüter®-SHOWERPROFILE-WSC

Lippe, halbrund

L = 3,00 m Art.-Nr.	CHF / m	KV (St.)
SPWSC 16 GS / 300	14,60	40
L = 2,50 m		
SPWSC 16 GS	14,60	40
L = 1,00 m		
SPWSC 16 GS / 100	14,60	40

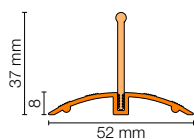

SHOWERPROFILE-WSK + -WSL

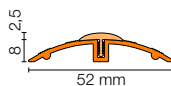

SHOWERPROFILE-WSK + -WSC

#### Schlüter®-SHOWERPROFILE-WSK/EK

Endkappe

Art.-Nr.	CHF / St.	P (St.)
EK / SPWSK 52 AE	4,61	50

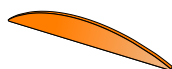

SHOWERPROFILE-WSK/EK



## Aufnahmeprofil

### Schlüter®-DECO-SG

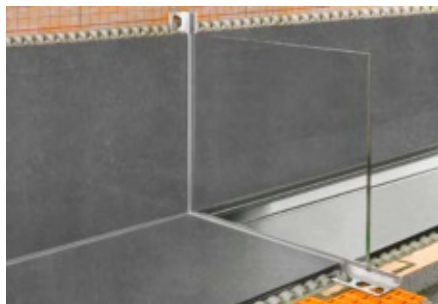

Schlüter-DECO-SG ist ein dekoratives Profil zur Fugengestaltung in Fliesenbelägen. Es bildet wahlweise eine 12 mm bzw. 15 mm breite Schattenfuge aus. Die Fuge eignet sich ideal zur Aufnahme und Fixierung von Glaselementen im Boden- und Wandbereich. (Produktdatenblatt 2.16)

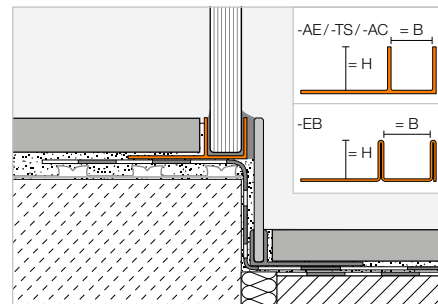

#### Schlüter®-DECO-SG-EB

Edelstahl V4A, gebürstet, B = 12 mm

H (mm)	L = 2,50 m Art.-Nr.	CHF / m	KV (St.)
8	SG 80 EB 12	<b>58,97</b>	120
10	SG 100 EB 12	<b>61,91</b>	120
11	SG 110 EB 12	<b>64,87</b>	120
12,5	SG 125 EB 12	<b>67,81</b>	120

#### Schlüter®-DECO-SG-EB

Edelstahl V4A, gebürstet, B = 15 mm

H (mm)	L = 2,50 m Art.-Nr.	CHF / m	KV (St.)
8	SG 80 EB 15	<b>63,40</b>	120
10	SG 100 EB 15	<b>66,36</b>	120
11	SG 110 EB 15	<b>69,30</b>	120
12,5	SG 125 EB 15	<b>72,24</b>	120

#### Schlüter®-DECO-SG-AE

Alu, Natur, matt eloxiert, B = 12 mm

H (mm)	L = 2,50 m Art.-Nr.	CHF / m	KV (St.)
8	SG 80 AE 12	<b>21,06</b>	120
10	SG 100 AE 12	<b>21,62</b>	120
11	SG 110 AE 12	<b>22,14</b>	120
12,5	SG 125 AE 12	<b>22,69</b>	120

#### Schlüter®-DECO-SG-AE

Alu, Natur, matt eloxiert, B = 15 mm

H (mm)	L = 2,50 m Art.-Nr.	CHF / m	KV (St.)
8	SG 80 AE 15	<b>24,38</b>	120
10	SG 100 AE 15	<b>24,74</b>	120
11	SG 110 AE 15	<b>25,61</b>	120
12,5	SG 125 AE 15	<b>26,18</b>	120



#### Schlüter®-DECO-SG-AC

Alu, farbig beschichtet, B = 12 mm

H (mm)	L = 2,50 m Art.-Nr.	CHF / m	KV (St.)
8	SG 80 ...* 12	<b>24,67</b>	120
10	SG 100 ...* 12	<b>25,26</b>	120
11	SG 110 ...* 12	<b>25,84</b>	120
12,5	SG 125 ...* 12	<b>26,42</b>	120

#### Schlüter®-DECO-SG-AC

Alu, farbig beschichtet, B = 15 mm

H (mm)	L = 2,50 m Art.-Nr.	CHF / m	KV (St.)
8	SG 80 ...* 15	<b>28,77</b>	120
10	SG 100 ...* 15	<b>29,36</b>	120
11	SG 110 ...* 15	<b>29,95</b>	120
12,5	SG 125 ...* 15	<b>30,53</b>	120



#### Schlüter®-DECO-SG-TS

Alu, strukturbeschichtet, B = 12 mm

H (mm)	L = 2,50 m Art.-Nr.	CHF / m	KV (St.)
8	SG 80 ...** 12	<b>29,61</b>	120
10	SG 100 ...** 12	<b>30,30</b>	120
11	SG 110 ...** 12	<b>31,00</b>	120
12,5	SG 125 ...** 12	<b>31,71</b>	120

#### Schlüter®-DECO-SG-TS

Alu, strukturbeschichtet, B = 15 mm

H (mm)	L = 2,50 m Art.-Nr.	CHF / m	KV (St.)
8	SG 80 ...** 15	<b>34,53</b>	120
10	SG 100 ...** 15	<b>35,24</b>	120
11	SG 110 ...** 15	<b>35,94</b>	120
12,5	SG 125 ...** 15	<b>36,65</b>	120

Art.-Nr. um Farbe ergänzen (z. B. SG 80 TS0B 15)

\* Farben: MBW - MGS

\*\* Farben:

TSBG - TSC - TSDA - TSG - TSI - TS0B - TSSG

## Erhältliche Oberflächen | Farben



Eine Übersicht über die Oberflächen und Farben finden Sie ab Seite 342.





## Aufnahmeprofil

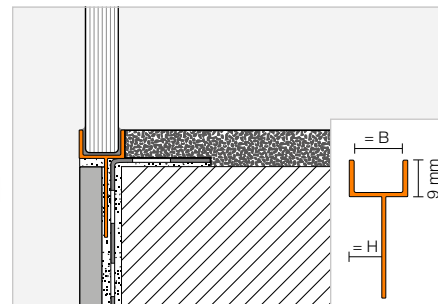
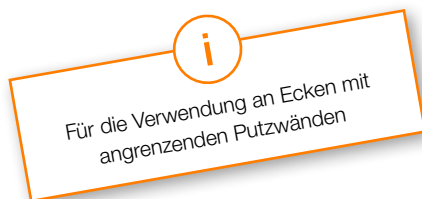

### Schlüter®-DECO-SGC-AE

Alu, Natur, matt eloxiert, B = 12 mm

H (mm)	L = 2,50 m Art.-Nr.	CHF / m	KV (St.)
8	SGC 80 AE 12	<b>22,78</b>	120
10	SGC 100 AE 12	<b>23,30</b>	120
11	SGC 110 AE 12	<b>23,90</b>	120
12,5	SGC 125 AE 12	<b>24,52</b>	120

### Schlüter®-DECO-SGC-AE

Alu, Natur, matt eloxiert, B = 15 mm

H (mm)	L = 2,50 m Art.-Nr.	CHF / m	KV (St.)
8	SGC 80 AE 15	<b>26,36</b>	120
10	SGC 100 AE 15	<b>26,69</b>	120
11	SGC 110 AE 15	<b>27,63</b>	120
12,5	SGC 125 AE 15	<b>28,23</b>	120



# Schlüter®-KERDI-DRAIN

## Punktentwässerung im Innenbereich

Horizontaler Ablauf  
mit Geruchsverschluss

Bodenablaufsets in  
DN 40/50, DN 50, DN 50/70 234–237

Vertikaler Ablauf  
mit Geruchsverschluss

Bodenablaufsets in  
DN 50, DN 70, DN 100 238–243

Zubehör 244–247

Komplettsets 248–249



**KERDI-DRAIN für den Außenbereich  
finden Sie im Kapitel  
„Balkone und Terrassen“ ab Seite 305.**





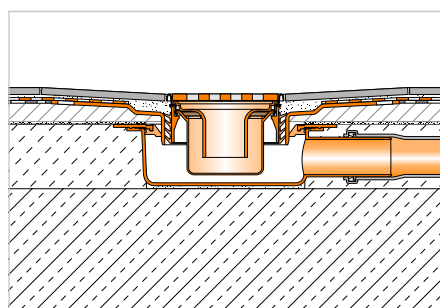

- 1 Ablaufgehäuse Schlüter®-KERDI-DRAIN
- 2 Rost-Rahmen-Sets Schlüter®-KERDI-DRAIN
- 3 Schlüter®-KERDI-SHOWER
- 4 Schlüter®-DITRA
- 5 Schlüter®-KERDI 200
- 6 Schlüter®-KERDI-KEBA
- 7 Schlüter®-SHOWERPROFILE-WS/-WSK
- 8 Schlüter®-DECO-SG
- 9 Schlüter®-DILEX-RF

- Seite 234–243
- Seite 234–243
- Seite 222–223
- Seite 157
- Seite 180
- Seite 181
- Seite 227–228
- Seite 229
- Seite 131

Auf den folgenden Seiten finden Sie alle Kombinationsmöglichkeiten von Rost-Rahmen-Sets und horizontalen bzw. vertikalen Bodenablaufsets. Im Anschluss finden Sie Einzelteile für Sonderlösungen, Ersatz oder Austausch.

# Schlüter®-KERDI-DRAIN

## Bodenebene Duschen mit Punktentwässerung

Die Punktentwässerung Schlüter-KERDI-DRAIN führt das Abwasser wahlweise horizontal oder vertikal der Hausentwässerung zu. Schlüter-KERDI-SHOWER-Gefälleboards schaffen schnell einen ebenen und abgedichteten Untergrund für die Fliesenverlegung. Schlüter-SHOWERPROFILE verkleiden offene Randbereiche der Dusche und gewährleisten einen sicheren Schallschutz. Schlüter-DECO-SG fixiert Glasabtrennungen in der vorgesehenen Position. Schlüter-KERDI und -DITRA sorgen für die Abdichtung im Wand- und Bodenbereich. Stoßabdichtungen erfolgen mit Schlüter-KERDI-KEBA-Dichtbändern in Verbindung mit Schlüter-KERDI-COLL.

(Produktdatenblatt 8.2)

### Robust und praxisbewährt: unsere Klassiker



Design 1: CLASSIC



Design 1: CLASSIC



Design 1: CLASSIC ROUND



Design 2: TRAPEZOID



Design 3: SQUARE

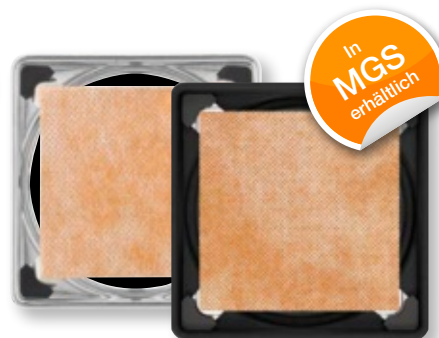

Design 4: TILE

### Schlüter®-KERDI-DRAIN-STYLE



Design 5: FLORAL



Design 6: CURVE



Design 7: PURE





# Schlüter®-KERDI-DRAIN

## Horizontaler Ablauf mit Geruchsverschluss

Punktentwässerung im Innenbereich



1

### Rost-Rahmen-Set

- 1 Edelstahlrost mit Unterbau, Lippendichtung und integriertem Geruchsverschluss



2



3



4



5

### Bodenablaufset

- 2 Schlüter-KERDI-Manschette
- 3 Dünnbettauflage
- 4 Ablaufgehäuse im Rohbeton
- 5 Übergang DN 40 zu DN 50

#### Hinweis:

Bodenablaufset und Rost-Rahmen-Set müssen einzeln bestellt werden.

Besonderheiten der Roste – Geruchsverschluss im Rost-Rahmen-Set



#### Nur KERDI-DRAIN-BASE:

Die Roste sind mit Geruchsverschluss und Lippendichtung ausgestattet.

Rostdesign



Design 1  
CLASSIC



Design 2  
TRAPEZOID



Design 3  
SQUARE



Design 4  
TILE



Design 5  
FLORAL



Design 6  
CURVE



Design 7  
PURE

## Geruchsverschluss im Rost-Rahmen-Set

### DN 40/50

Ablaufleistung: 0,4 l/s, mind. Aufbauhöhe: 75 (70) mm, Sperrwasserhöhe: 30 mm

#### Bodenablaufset

Schlüter®-KERDI-DRAIN-BASE

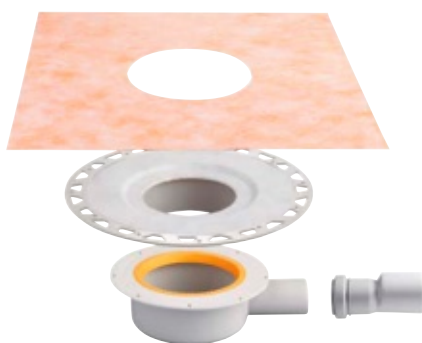

Art.-Nr.	CHF / St.
KD BH 40	84,83

Rost-Rahmen-Set	L x B (cm)	Art.-Nr.	CHF / St.
Design 1, Edelstahl, mit Schrauben	10 x 10	KD R10 ED1 SGV	87,38
Design 1, Edelstahl V4A, mit Schrauben	10 x 10	KD R10 V4A D1 SGV	106,04
Design 1, Edelstahl, hochglanzpoliert, mit Schrauben	10 x 10	KD R10 EPD1 SGV	93,68
Design 1, Edelstahl	10 x 10	KD R10 ED1 GV	87,38
Design 1, Edelstahl, Ölschliff, bronze, mit Schrauben	10 x 10	KD R10 EOB D1 SGV	118,74
Design 2, Edelstahl, gebürstet	10 x 10	KD R10 ED2 GV	148,46
Design 3, Edelstahl, gebürstet	10 x 10	KD R10 ED3 GV	148,46
Design 3, Edelstahl, farbig beschichtet	★ 10 x 10	KD R10 ...* D3 GV	183,90
Design 3, Edelstahl, strukturbeschichtet	★ 10 x 10	KD R10 ...** D3 GV	189,63
Design 4, Edelstahl	10 x 10	KD R10 ED4 GV	87,38
Design 4, Edelstahl, farbig beschichtet in MGS	★ 10 x 10	KD R10 MGS D4 GV	125,18
Design 5, Edelstahl, gebürstet	10 x 10	KD IF 10 EB D5 GV	146,28
Design 5, Edelstahl, farbig beschichtet	★ 10 x 10	KD IF 10 ...* D5 GV	179,89
Design 5, Edelstahl, strukturbeschichtet	★ 10 x 10	KD IF 10 ...** D5 GV	185,62
Design 6, Edelstahl, gebürstet	10 x 10	KD IF 10 EB D6 GV	146,28
Design 6, Edelstahl, farbig beschichtet	★ 10 x 10	KD IF 10 ...* D6 GV	179,89
Design 6, Edelstahl, strukturbeschichtet	★ 10 x 10	KD IF 10 ...** D6 GV	185,62
Design 7, Edelstahl, gebürstet	10 x 10	KD IF 10 EB D7 GV	149,24
Design 7, Edelstahl, farbig beschichtet	★ 10 x 10	KD IF 10 ...* D7 GV	183,90
Design 7, Edelstahl, strukturbeschichtet	★ 10 x 10	KD IF 10 ...** D7 GV	189,63

P = 10 Stück

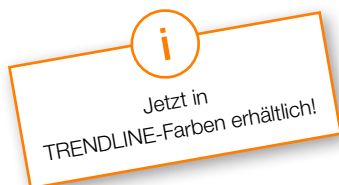

Art.-Nr. um Oberfläche/Farbe ergänzen (z. B. KD R10 MBW D3 GV)

\* Oberflächen/Farben: MBW - MGS

\*\* Oberflächen/Farben: TSBG - TSC - TSDA - TSG - TSI - TSOB - TSSG

## Erhältliche Oberflächen | Farben



Eine Übersicht über die Oberflächen und Farben finden Sie ab Seite 342.



# Schlüter®-KERDI-DRAIN

## Horizontaler Ablauf mit Geruchsverschluss

### Geruchsverschluss im Bodenablaufset

#### DN 50

Ablaufleistung: 0,6 l/s, mind. Aufbauhöhe: 97 mm, Sperrwasserhöhe: 30 mm

#### Bodenablaufset

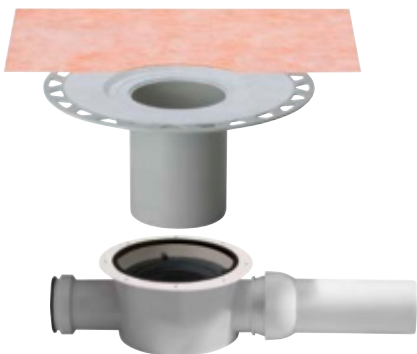

Art.-Nr.	CHF / St.
KD BH 50 GV	127,23

+ Rost-Rahmen-Set	L x B (cm)	Art.-Nr.	CHF / St.
Design 1, Edelstahl, mit Schrauben	10 x 10	KD R10 ED1 S	74,65
Design 1, Edelstahl V4A, mit Schrauben	10 x 10	KD R10 V4A D1 S	93,29
Design 1, Edelstahl, hochglanzpoliert, mit Schrauben	10 x 10	KD R10 EPD1 S	80,01
Design 1, Edelstahl	10 x 10	KD R10 ED1	74,65
Design 1, Edelstahl, Ölschliff, bronze, mit Schrauben	10 x 10	KD R10 EOB D1 S	106,04
Design 1, Edelstahl, mit Schrauben	15 x 15	KD R15 ED1 S	101,79
Design 1, Edelstahl, mit Schrauben (rund)	15 x 15	KD R15 ED1 SR	101,79
Design 2, Edelstahl, gebürstet	10 x 10	KD R10 ED2	135,73
Design 3, Edelstahl, gebürstet	10 x 10	KD R10 ED3	135,73
Design 3, Edelstahl, farbig beschichtet	★ 10 x 10	KD R10 ...* D3	170,15
Design 3, Edelstahl, strukturbeschichtet	★ 10 x 10	KD R10 ...** D3	175,88
Design 4, Edelstahl	10 x 10	KD R10 ED4	74,65
Design 4, Edelstahl, farbig beschichtet in MGS	★ 10 x 10	KD R10 MGS D4	108,86
Design 5, Edelstahl, gebürstet	10 x 10	KD IF 10 EB D5	132,91
Design 5, Edelstahl, farbig beschichtet	★ 10 x 10	KD IF 10 ...* D5	166,14
Design 5, Edelstahl, strukturbeschichtet	★ 10 x 10	KD IF 10 ...** D5	171,87
Design 6, Edelstahl, gebürstet	10 x 10	KD IF 10 EB D6	132,91
Design 6, Edelstahl, farbig beschichtet	★ 10 x 10	KD IF 10 ...* D6	166,14
Design 6, Edelstahl, strukturbeschichtet	★ 10 x 10	KD IF 10 ...** D6	171,87
Design 7, Edelstahl, gebürstet	10 x 10	KD IF 10 EB D7	135,89
Design 7, Edelstahl, farbig beschichtet	★ 10 x 10	KD IF 10 ...* D7	170,15
Design 7, Edelstahl, strukturbeschichtet	★ 10 x 10	KD IF 10 ...** D7	175,88

P = 10 Stück

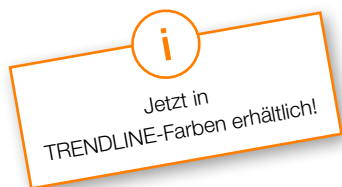

Art.-Nr. um Oberfläche/Farbe ergänzen (z. B. KD R10 MBW D3)

\* Oberflächen/Farben: MBW - MGS

\*\* Oberflächen/Farben: TSBG - TSC - TSDA - TSG - TSI - TSOB - TSSG

### Erhältliche Oberflächen | Farben



Eine Übersicht über die Oberflächen und Farben finden Sie ab Seite 342.

## Geruchsverschluss im Bodenablaufset

### DN 50/70

Ablaufleistung: 0,8 l/s, mind. Aufbauhöhe: 115 mm, Sperrwasserhöhe: 50 mm

Bodenablaufset	+ Rost-Rahmen-Set	L x B (cm)	Art.-Nr.	CHF / St.
	Design 1, Edelstahl, mit Schrauben	15 x 15	KD R15 ED1 SB	<b>90,83</b>

P = 10 Stück

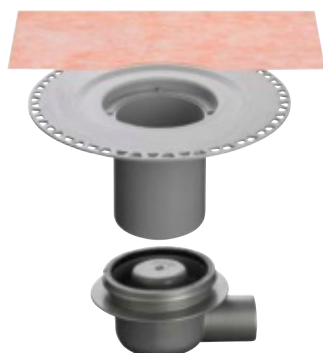

Art.-Nr.	CHF / St.
KD BH 5070 GVB	<b>136,46</b>

## Besonderheiten der Roste – Geruchsverschluss im Bodenablaufset



Die Roste verfügen über eine Rahmenverlängerung (außer Design 4) und eine Höhenfixierung. Diese Roste sind nicht mit einem Geruchsverschluss ausgestattet, der Geruchsverschluss ist in das Bodenablaufset integriert.

Alle Roste inkl. Schmutzfangsieb außer:  
KD R10 ED4, KD R10 MGS D4,  
KD R15 ED1 S, KD R15 ED1 SB und  
KD R15 ED1 SR.



## Rostdesign



Design 1  
CLASSIC



Design 1  
CLASSIC  
ROUND



Design 2  
TRAPEZOID



Design 3  
SQUARE



Design 4  
TILE



Design 5  
FLORAL



Design 6  
CURVE



Design 7  
PURE





# Schlüter®-KERDI-DRAIN

## Vertikaler Ablauf mit Geruchverschluss

Punktentwässerung im Innenbereich



### Rost-Rahmen-Set

- 1 Edelstahlrost mit Unterbau
- 2 Höhenfixiering

### Bodenablaufset

- 3 Zweiteiliger Geruchverschluss
- 4 Schlüter-KERDI-Manschette
- 5 Dünnbettbodenablauf

#### Hinweis:

Bodenablaufset und Rost-Rahmen-Set müssen einzeln bestellt werden.

### Besonderheiten der Roste – Geruchverschluss im Bodenablaufset



Die Roste verfügen über eine Rahmenverlängerung (außer Design 4) und eine Höhenfixierung. Diese Roste sind nicht mit einem Geruchverschluss ausgestattet, der Geruchverschluss ist in das Bodenablaufset integriert.

Alle Roste inkl. Schmutzfangsieb außer:  
KD R10 ED4, KD R10 MGS D4,  
KD R15 ED1 S, KD R15 ED1 SB und  
KD R15 ED1 SR.



### Rostdesign



Design 1  
CLASSIC



Design 1  
CLASSIC  
ROUND



Design 2  
TRAPEZOID



Design 3  
SQUARE



Design 4  
TILE



Design 5  
FLORAL



Design 6  
CURVE



Design 7  
PURE

## Geruchsverschluss im Bodenablaufset

### DN 50

Ablaufleistung: 0,6 l/s, Sperrwasserhöhe: 40 mm

#### Bodenablaufset

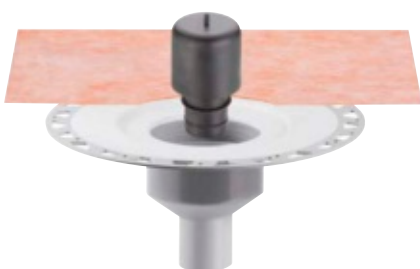

Art.-Nr.	CHF / St.
KD BV 50 GV	94,99

Rost-Rahmen-Set	L x B (cm)	Art.-Nr.	CHF / St.
Design 1, Edelstahl, mit Schrauben	10 x 10	KD R10 ED1 S	74,65
Design 1, Edelstahl V4A, mit Schrauben	10 x 10	KD R10 V4A D1 S	93,29
Design 1, Edelstahl, hochglanzpoliert, mit Schrauben	10 x 10	KD R10 EPD1 S	80,01
Design 1, Edelstahl	10 x 10	KD R10 ED1	74,65
Design 1, Edelstahl, Ölschliff, bronze, mit Schrauben	10 x 10	KD R10 EOB D1 S	106,04
Design 1, Edelstahl, mit Schrauben	15 x 15	KD R15 ED1 S	101,79
Design 1, Edelstahl, mit Schrauben (rund)	15 x 15	KD R15 ED1 SR	101,79
Design 2, Edelstahl, gebürstet	10 x 10	KD R10 ED2	135,73
Design 3, Edelstahl, gebürstet	10 x 10	KD R10 ED3	135,73
Design 3, Edelstahl, farbig beschichtet	★ 10 x 10	KD R10 ...* D3	170,15
Design 3, Edelstahl, strukturbeschichtet	★ 10 x 10	KD R10 ...** D3	175,88
Design 4, Edelstahl	10 x 10	KD R10 ED4	74,65
Design 4, Edelstahl, farbig beschichtet in MGS	★ 10 x 10	KD R10 MGS D4	108,86
Design 5, Edelstahl, gebürstet	10 x 10	KD IF 10 EB D5	132,91
Design 5, Edelstahl, farbig beschichtet	★ 10 x 10	KD IF 10 ...* D5	166,14
Design 5, Edelstahl, strukturbeschichtet	★ 10 x 10	KD IF 10 ...** D5	171,87
Design 6, Edelstahl, gebürstet	10 x 10	KD IF 10 EB D6	132,91
Design 6, Edelstahl, farbig beschichtet	★ 10 x 10	KD IF 10 ...* D6	166,14
Design 6, Edelstahl, strukturbeschichtet	★ 10 x 10	KD IF 10 ...** D6	171,87
Design 7, Edelstahl, gebürstet	10 x 10	KD IF 10 EB D7	135,89
Design 7, Edelstahl, farbig beschichtet	★ 10 x 10	KD IF 10 ...* D7	170,15
Design 7, Edelstahl, strukturbeschichtet	★ 10 x 10	KD IF 10 ...** D7	175,88

P = 10 Stück

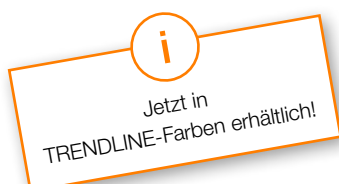

Art.-Nr. um Oberfläche/Farbe ergänzen (z. B. KD R10 MBW D3)

\* Oberflächen/Farben: MBW - MGS

\*\* Oberflächen/Farben: TSBG - TSC - TSDA - TSG - TSI - TSOB - TSSG

## Erhältliche Oberflächen | Farben



Eine Übersicht über die Oberflächen und Farben finden Sie ab Seite 342.



# Schlüter®-KERDI-DRAIN

## Vertikaler Ablauf mit Geruchsverschluss

### Geruchsverschluss im Bodenablaufset

#### DN 50

Ablaufleistung: 0,6 l/s, Sperrwasserhöhe: 30 mm

##### Bodenablaufset

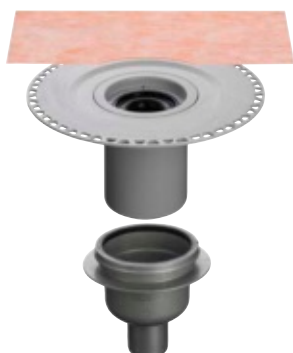

Art.-Nr.	CHF / St.
KD BV 50 GVB	136,46

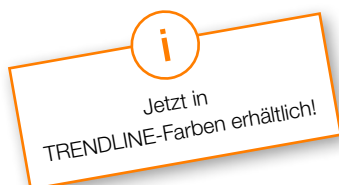

Rost-Rahmen-Set	L x B (cm)	Art.-Nr.	CHF / St.
Design 1, Edelstahl, mit Schrauben	10 x 10	KD R10 ED1 S	74,65
Design 1, Edelstahl V4A, mit Schrauben	10 x 10	KD R10 V4A D1 S	93,29
Design 1, Edelstahl, hochglanzpoliert, mit Schrauben	10 x 10	KD R10 EPD1 S	80,01
Design 1, Edelstahl	10 x 10	KD R10 ED1	74,65
Design 1, Edelstahl, Ölschliff, bronze, mit Schrauben	10 x 10	KD R10 EOB D1 S	106,04
Design 2, Edelstahl, gebürstet	10 x 10	KD R10 ED2	135,73
Design 3, Edelstahl, gebürstet	10 x 10	KD R10 ED3	135,73
Design 3, Edelstahl, farbig beschichtet	★ 10 x 10	KD R10 ...* D3	170,15
Design 3, Edelstahl, strukturbeschichtet	★ 10 x 10	KD R10 ...** D3	175,88
Design 4, Edelstahl	10 x 10	KD R10 ED4	74,65
Design 4, Edelstahl, farbig beschichtet in MGS	★ 10 x 10	KD R10 MGS D4	108,86
Design 5, Edelstahl, gebürstet	10 x 10	KD IF 10 EB D5	132,91
Design 5, Edelstahl, farbig beschichtet	★ 10 x 10	KD IF 10 ...* D5	166,14
Design 5, Edelstahl, strukturbeschichtet	★ 10 x 10	KD IF 10 ...** D5	171,87
Design 6, Edelstahl, gebürstet	10 x 10	KD IF 10 EB D6	132,91
Design 6, Edelstahl, farbig beschichtet	★ 10 x 10	KD IF 10 ...* D6	166,14
Design 6, Edelstahl, strukturbeschichtet	★ 10 x 10	KD IF 10 ...** D6	171,87
Design 7, Edelstahl, gebürstet	10 x 10	KD IF 10 EB D7	135,89
Design 7, Edelstahl, farbig beschichtet	★ 10 x 10	KD IF 10 ...* D7	170,15
Design 7, Edelstahl, strukturbeschichtet	★ 10 x 10	KD IF 10 ...** D7	175,88

#### DN 50

Ablaufleistung: 1,8 l/s, Sperrwasserhöhe: 50 mm

##### Bodenablaufset

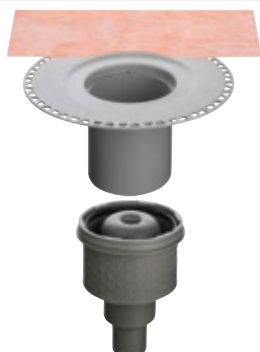

Art.-Nr.	CHF / St.
KD BAV 50 GVB	145,03

Rost-Rahmen-Set	L x B (cm)	Art.-Nr.	CHF / St.
Design 1, Edelstahl, mit Schrauben	15 x 15	KD R15 ED1 SB	90,83

P = 10 Stück

## Geruchsverschluss im Rost-Rahmen-Set

### DN 50

Ablaufleistung: 0,6 l/s, Sperrwasserhöhe: 30 mm

#### Bodenablaufset

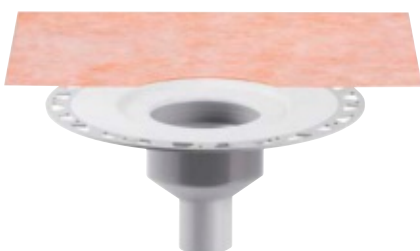

Art.-Nr.	CHF / St.
KD BV 50	<b>71,24</b>

Rost-Rahmen-Set	L x B (cm)	Art.-Nr.	CHF / St.
Design 1, Edelstahl, mit Schrauben	10 x 10	KD R10 ED1 SGV	<b>87,38</b>
Design 1, Edelstahl V4A, mit Schrauben	10 x 10	KD R10 V4A D1 SGV	<b>106,04</b>
Design 1, Edelstahl, hochglanzpoliert, mit Schrauben	10 x 10	KD R10 EPD1 SGV	<b>93,68</b>
Design 1, Edelstahl	10 x 10	KD R10 ED1 GV	<b>87,38</b>
Design 1, Edelstahl, Ölschliff, bronze, mit Schrauben	10 x 10	KD R10 EOB D1 SGV	<b>118,74</b>
Design 2, Edelstahl, gebürstet	10 x 10	KD R10 ED2 GV	<b>148,46</b>
Design 3, Edelstahl, gebürstet	10 x 10	KD R10 ED3 GV	<b>148,46</b>
Design 3, Edelstahl, farbig beschichtet	★ 10 x 10	KD R10 ...* D3 GV	<b>183,90</b>
Design 3, Edelstahl, strukturbeschichtet	★ 10 x 10	KD R10 ...** D3 GV	<b>189,63</b>
Design 4, Edelstahl	10 x 10	KD R10 ED4 GV	<b>87,38</b>
Design 4, Edelstahl, farbig beschichtet in MGS	★ 10 x 10	KD R10 MGS D4 GV	<b>125,18</b>
Design 5, Edelstahl, gebürstet	10 x 10	KD IF 10 EB D5 GV	<b>146,28</b>
Design 5, Edelstahl, farbig beschichtet	★ 10 x 10	KD IF 10 ...* D5 GV	<b>179,89</b>
Design 5, Edelstahl, strukturbeschichtet	★ 10 x 10	KD IF 10 ...** D5 GV	<b>185,62</b>
Design 6, Edelstahl, gebürstet	10 x 10	KD IF 10 EB D6 GV	<b>146,28</b>
Design 6, Edelstahl, farbig beschichtet	★ 10 x 10	KD IF 10 ...* D6 GV	<b>179,89</b>
Design 6, Edelstahl, strukturbeschichtet	★ 10 x 10	KD IF 10 ...** D6 GV	<b>185,62</b>
Design 7, Edelstahl, gebürstet	10 x 10	KD IF 10 EB D7 GV	<b>149,24</b>
Design 7, Edelstahl, farbig beschichtet	★ 10 x 10	KD IF 10 ...* D7 GV	<b>183,90</b>
Design 7, Edelstahl, strukturbeschichtet	★ 10 x 10	KD IF 10 ...** D7 GV	<b>189,63</b>

P = 10 Stück

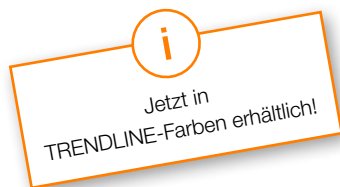

Art.-Nr. um Oberfläche/Farbe ergänzen (z. B. KD R10 MBW D3)

\* Oberflächen/Farben: MBW - MGS

\*\* Oberflächen/Farben: TSBG - TSC - TSDA - TSG - TSI - TSOB - TSSG

## Erhältliche Oberflächen | Farben



Eine Übersicht über die Oberflächen und Farben finden Sie ab Seite 342.





# Schlüter®-KERDI-DRAIN

## Vertikaler Ablauf mit Geruchsverschluss

### Geruchsverschluss im Rost-Rahmen-Set

#### DN 70

Ablaufleistung: 0,6 l/s, Sperrwasserhöhe: 30 mm

#### Bodenablaufset

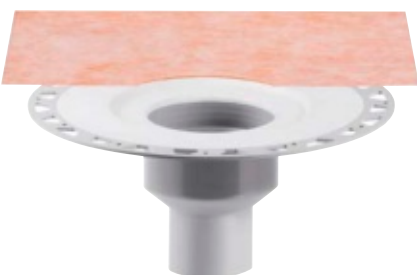

Art.-Nr.	CHF / St.
KD BV 70	71,24

Rost-Rahmen-Set	L x B (cm)	Art.-Nr.	CHF / St.
Design 1, Edelstahl, mit Schrauben	10 x 10	KD R10 ED1 SGV	87,38
Design 1, Edelstahl V4A, mit Schrauben	10 x 10	KD R10 V4A D1 SGV	106,04
Design 1, Edelstahl, hochglanzpoliert, mit Schrauben	10 x 10	KD R10 EPD1 SGV	93,68
Design 1, Edelstahl	10 x 10	KD R10 ED1 GV	87,38
Design 1, Edelstahl, Ölschliff, bronze, mit Schrauben	10 x 10	KD R10 EOB D1 SGV	118,74
Design 2, Edelstahl, gebürstet	10 x 10	KD R10 ED2 GV	148,46
Design 3, Edelstahl, gebürstet	10 x 10	KD R10 ED3 GV	148,46
Design 3, Edelstahl, farbig beschichtet	★ 10 x 10	KD R10 ...* D3 GV	183,90
Design 3, Edelstahl, strukturbeschichtet	★ 10 x 10	KD R10 ...** D3 GV	189,63
Design 4, Edelstahl	10 x 10	KD R10 ED4 GV	87,38
Design 4, Edelstahl, farbig beschichtet in MGS	★ 10 x 10	KD R10 MGS D4 GV	125,18
Design 5, Edelstahl, gebürstet	10 x 10	KD IF 10 EB D5 GV	146,28
Design 5, Edelstahl, farbig beschichtet	★ 10 x 10	KD IF 10 ...* D5 GV	179,89
Design 5, Edelstahl, strukturbeschichtet	★ 10 x 10	KD IF 10 ...** D5 GV	185,62
Design 6, Edelstahl, gebürstet	10 x 10	KD IF 10 EB D6 GV	146,28
Design 6, Edelstahl, farbig beschichtet	★ 10 x 10	KD IF 10 ...* D6 GV	179,89
Design 6, Edelstahl, strukturbeschichtet	★ 10 x 10	KD IF 10 ...** D6 GV	185,62
Design 7, Edelstahl, gebürstet	10 x 10	KD IF 10 EB D7 GV	149,24
Design 7, Edelstahl, farbig beschichtet	★ 10 x 10	KD IF 10 ...* D7 GV	183,90
Design 7, Edelstahl, strukturbeschichtet	★ 10 x 10	KD IF 10 ...** D7 GV	189,63

P = 10 Stück

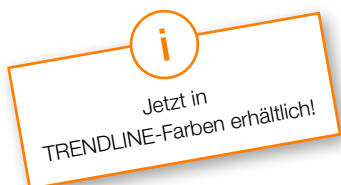

### Besonderheiten der Roste – Geruchsverschluss im Rost-Rahmen-Set



Die Roste sind mit Geruchsverschluss und Lippendichtung ausgestattet.

#### Rostdesign



Design 1  
CLASSIC



Design 2  
TRAPEZOID



Design 3  
SQUARE



Design 4  
TILE



Design 5  
FLORAL



Design 6  
CURVE



Design 7  
PURE

**i**  
KERDI-DRAIN für den Außenbereich  
finden Sie im Kapitel „Balkone und  
Terrassen“ ab Seite 305.

## Geruchsverschluss im Rost-Rahmen-Set

### DN 100

Ablaufleistung: 0,6 l/s, Sperrwasserhöhe: 30 mm

#### Bodenablaufset

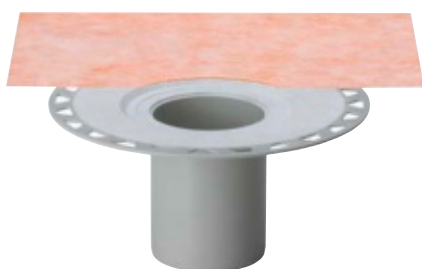

Art.-Nr.	CHF / St.
KD BV 100	71,24

Rost-Rahmen-Set	L x B (cm)	Art.-Nr.	CHF / St.
Design 1, Edelstahl, mit Schrauben	10 x 10	KD R10 ED1 SGV	87,38
Design 1, Edelstahl V4A, mit Schrauben	10 x 10	KD R10 V4A D1 SGV	106,04
Design 1, Edelstahl, hochglanzpoliert, mit Schrauben	10 x 10	KD R10 EPD1 SGV	93,68
Design 1, Edelstahl	10 x 10	KD R10 ED1 GV	87,38
Design 1, Edelstahl, Ölschliff, bronze, mit Schrauben	10 x 10	KD R10 EOB D1 SGV	118,74
Design 2, Edelstahl, gebürstet	10 x 10	KD R10 ED2 GV	148,46
Design 3, Edelstahl, gebürstet	10 x 10	KD R10 ED3 GV	148,46
Design 3, Edelstahl, farbig beschichtet	★ 10 x 10	KD R10 ...* D3 GV	183,90
Design 3, Edelstahl, strukturbeschichtet	★ 10 x 10	KD R10 ...** D3 GV	189,63
Design 4, Edelstahl	10 x 10	KD R10 ED4 GV	87,38
Design 4, Edelstahl, farbig beschichtet in MGS	★ 10 x 10	KD R10 MGS D4 GV	125,18
Design 5, Edelstahl, gebürstet	10 x 10	KD IF 10 EB D5 GV	146,28
Design 5, Edelstahl, farbig beschichtet	★ 10 x 10	KD IF 10 ...* D5 GV	179,89
Design 5, Edelstahl, strukturbeschichtet	★ 10 x 10	KD IF 10 ...** D5 GV	185,62
Design 6, Edelstahl, gebürstet	10 x 10	KD IF 10 EB D6 GV	146,28
Design 6, Edelstahl, farbig beschichtet	★ 10 x 10	KD IF 10 ...* D6 GV	179,89
Design 6, Edelstahl, strukturbeschichtet	★ 10 x 10	KD IF 10 ...** D6 GV	185,62
Design 7, Edelstahl, gebürstet	10 x 10	KD IF 10 EB D7 GV	149,24
Design 7, Edelstahl, farbig beschichtet	★ 10 x 10	KD IF 10 ...* D7 GV	183,90
Design 7, Edelstahl, strukturbeschichtet	★ 10 x 10	KD IF 10 ...** D7 GV	189,63

P = 10 Stück

**i**  
Jetzt in  
TRENDLINE-Farben erhältlich!

Art.-Nr. um Oberfläche/Farbe ergänzen (z. B. KD R10 MBW D3 GV)

\* Oberflächen/Farben: MBW - MGS

\*\* Oberflächen/Farben: TSBG - TSC - TSDA - TSG - TSI - TSOB - TSSG

## Erhältliche Oberflächen | Farben



Eine Übersicht über die Oberflächen und Farben finden Sie ab Seite 342.



## Dichtmanschette

### Schlüter®-KERDI-DRAIN-KD 10

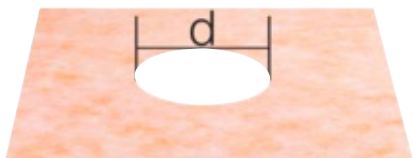

KD 10 M



KD 10 MO 900 1800

#### Schlüter®-KERDI-DRAIN-DR

KERDI-Manschette (d = 17,5 cm)

L x B (cm)	Art.-Nr.	CHF / St.	P (St.)
45 x 45	KD 10 M	7,93	10
90 x 90	KD 10 M 900	32,01	10
100 x 100	KD 10 M 1000	35,61	10
120 x 120	KD 10 M 1200	44,02	10
150 x 150	KD 10 M 1500	59,46	10

#### Schlüter®-KERDI-DRAIN-DR

KERDI-Manschette, dezentrale Entwässerung

L x B (cm)	Art.-Nr.	CHF / St.	P (St.)
180 x 90	KD 10 MO 900 1800	54,68	10

## Bodenablauf

### Schlüter®-KERDI-DRAIN-BASE



Schlüter-KERDI-DRAIN-BASE ist ein Ablaufgehäuse zur Kombination mit dem Aufsatz KD BV 100 und einem Rost-Rahmen-Set mit Geruchsverschluss und Lippendichtung. (Produktdatenblatt 8.2)

#### Schlüter®-KERDI-DRAIN-BASE

Ablaufgehäuse

DN (mm)	Art.-Nr.	CHF / St.	P (St.)
40	KD 10 BH 40/50	46,66	10

## Geruchsverschluss

### Schlüter®-KERDI-DRAIN-R 10 GT



Schlüter-KERDI-DRAIN-R 10 GT ist ein Geruchsverschluss mit Silikon-Trockenklappe für alle Rost-Rahmen-Sets in 10 x 10 cm. Er kann bei selten genutzten Ablaufsystemen (z. B. in Ferienwohnungen) anstelle des serienmäßigen Geruchsverschlusses eingesetzt werden und verhindert eine Geruchsbildung infolge der Austrocknung der Geruchsverschlusseinheit. Mit einer Ablaufleistung von mind. 0,4 l/s kann er dort auch dauerhaft die serienmäßige Geruchsverschlusseinheit ersetzen. (Produktdatenblatt 8.2)

#### Schlüter®-KERDI-DRAIN-R 10 GT

Trockengeruchsverschluss

Art.-Nr.	CHF / St.	P (St.)
KD R10 GT	40,11	10

## Geruchsverschluss

### Schlüter®-KERDI-LINE-GTM

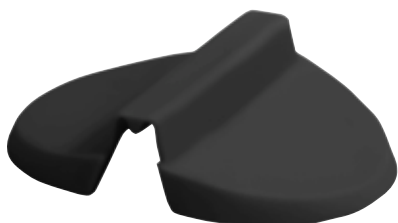

Schlüter-KERDI-LINE-GTM ist eine Silikon-Trockenklappe als Ersatz/Austausch für Schlüter-KERDI-DRAIN-R10 GT und Schlüter-KERDI-LINE-GTO. (Produktdatenblatt 8.7)

#### Schlüter®-KERDI-LINE-GTM

Ersatztrockenklappe

Art.-Nr.	CHF / St.	P (St.)
KL GTM	20,04	10

## Brandschutzeinsatz

### Schlüter®-KERDI-DRAIN-BS



Schlüter-KERDI-DRAIN-BS ist ein zugelassener Brandschutzeinsatz, der in Verbindung mit dem vertikalen Bodenablaufset KD BAV 50 GVB eine Brandübertragung zwischen Stockwerken verhindert.  
(Produktdatenblatt 8.2)

#### Schlüter®-KERDI-DRAIN-BS

Brandschutzeinsatz

Art.-Nr.	CHF / St.	P (St.)
KD BS	165,81	10

## Brandschutzeinsatz

### Schlüter®-KERDI-DRAIN-ZBS



Schlüter-KERDI-DRAIN-ZBS ist eine Durchgangsdichtung mit Brandschutzfunktion. Sie dient, alternativ zur Vermörtelung, in Verbindung mit dem vertikalen Bodenablaufset KD BAV 50 GVB oder der vertikalen Edelstahl-Linienentwässerung KLV 50 G2 als Brandabschottung der Kernlochbohrung (Ø 160 mm) und verhindert die Bildung von Schallbrücken. Gilt nur in Verbindung mit KD BS bzw. KL BS als zugelassener Brandschutz.  
(Produktdatenblatt 8.2)

#### Schlüter®-KERDI-DRAIN-ZBS

Durchgangsdichtung mit Brandschutzfunktion

Art.-Nr.	CHF / St.	P (St.)
KD ZBS	197,64	10

## Schmutzfangsieb

### Schlüter®-KERDI-DRAIN-KD 10 SF



Schlüter-KERDI-DRAIN-KD 10 SF ist ein Schmutzfangsieb, das die regelmäßige Reinigung von Bodenabläufen erleichtert.  
(Produktdatenblatt 8.2)

#### Schlüter®-KERDI-DRAIN-KD 10 SF

Ersatzteil: Schmutzfangsieb

Art.-Nr.	CHF / St.	P (St.)
KD 10 SF	14,46	10

## Renovierungsrost

### Schlüter®-KERDI-DRAIN-R/-RL

Schlüter-KERDI-DRAIN-R/-RL sind Renovierungsroste, die bei Sanierungsmaßnahmen in den Fliesenbelag über bestehenden Bodenabläufen eingearbeitet werden können.  
(Produktdatenblatt 8.2)

#### Schlüter®-KERDI-DRAIN-R

Renovierungsrost, 15 x 15 cm

Art.-Nr.	CHF / St.	P (St.)
KD 15 R	113,00	10



Ablaufrost zum Einbau bei Renovierungen über bestehenden Bodenabläufen.

#### Schlüter®-KERDI-DRAIN-RL

Renovierungsrost, 15 x 15 cm, mit Loch

Art.-Nr.	CHF / St.	P (St.)
KD 15 RL	113,00	10

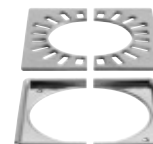

Ablaufrost zum Einbau bei Renovierungen über bestehenden Bodenabläufen, die an ein vertikal durchgehendes Abflussrohr angeschlossen sind.





## Entwässerungsrost (ohne Rahmen)

### Schlüter®-KERDI-DRAIN

Roste ohne Rahmen zum Ersatz oder Austausch in vorhandenen Installationen.  
(Produktdatenblatt 8.2)

#### Schlüter®-KERDI-DRAIN Roste

Ersatzteil: Rost, einzeln, für Standardrahmen

Beschreibung	L x B (cm)	Art.-Nr.	CHF / St.
Design 1, Edelstahl, mit Schrauben	10 x 10	KD GR 10 E D1 S	49,20
Design 1, Edelstahl V4A, mit Schrauben	10 x 10	KD GR 10 V4A D1 S	67,87
Design 1, Edelstahl, hochglanzpoliert, mit Schrauben	10 x 10	KD GR 10 EP D1 S	54,37
Design 1, Edelstahl	10 x 10	KD GR 10 E D1	49,20
Design 2, Edelstahl, gebürstet	10 x 10	KD GR 10 E D2	110,29
Design 3, Edelstahl, gebürstet	10 x 10	KD GR 10 E D3	110,29
Design 4, Edelstahl	10 x 10	KD GR 10 E D4	49,20
Design 1, Edelstahl, mit Schrauben	15 x 15	KD GR 15 E D1 S	76,34
Design 1, Edelstahl, mit Schrauben, rund	15 x 15	KD GR 15 E D1 SR	76,34

#### Schlüter®-KERDI-DRAIN-STYLE Roste

Ersatzteil: Rost, einzeln, für Konturrahmen

Beschreibung	L x B (cm)	Art.-Nr.	CHF / St.
Design 5, Edelstahl, gebürstet	10 x 10	KD GIF 10 EB D5	110,64
Design 6, Edelstahl, gebürstet	10 x 10	KD GIF 10 EB D6	110,64
Design 7, Edelstahl, gebürstet	10 x 10	KD GIF 10 EB D7	113,61

#### Hinweis:

Abdeckungen sind nur innerhalb der jeweiligen Rahmendesigns untereinander austauschbar.

L x B (cm) entspricht Rahmengröße

P = 10 Stück

## Rostdesign



Design 1  
CLASSIC



Design 1  
CLASSIC  
ROUND



Design 2  
TRAPEZOID



Design 3  
SQUARE



Design 4  
TILE

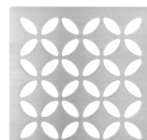

Design 5  
FLORAL



Design 6  
CURVE



Design 7  
PURE

### Schlüter®-KERDI-DRAIN Roste



Ersatzteil: Rost, einzeln, für Standardrahmen

Beschreibung	L x B (cm)	Art.-Nr.	CHF / St.
Design 3, Edelstahl, farbig beschichtet	10 x 10	KD GR 10 ...* D3	137,50
Design 3, Edelstahl, strukturbeschichtet	10 x 10	KD GR 10 ...** D3	143,23

### Schlüter®-KERDI-DRAIN-STYLE Roste



Ersatzteil: Rost, einzeln, für Konturrahmen

Beschreibung	L x B (cm)	Art.-Nr.	CHF / St.
Design 5, Edelstahl, farbig beschichtet	10 x 10	KD GIF 10 ...* D5	137,50
Design 5, Edelstahl, strukturbeschichtet	10 x 10	KD GIF 10 ...** D5	143,22
Design 6, Edelstahl, farbig beschichtet	10 x 10	KD GIF 10 ...* D6	137,50
Design 6, Edelstahl, strukturbeschichtet	10 x 10	KD GIF 10 ...** D6	143,22
Design 7, Edelstahl, farbig beschichtet	10 x 10	KD GIF 10 ...* D7	137,50
Design 7, Edelstahl, strukturbeschichtet	10 x 10	KD GIF 10 ...** D7	143,22

L x B (cm) entspricht Rahmengröße

P = 10 Stück

Art.-Nr. um Oberfläche/Farbe ergänzen (z. B. KD GIF 10 TSI D5)

\* Oberflächen/Farben: MBW - MGS

\*\* Oberflächen/Farben: TSBG - TSC - TSDA - TSG - TSI - TSOB - TSSG



### Rostdesign

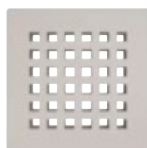

Design 3  
SQUARE



Design 5  
FLORAL



Design 6  
CURVE



Design 7  
PURE

### Erhältliche Oberflächen | Farben



Eine Übersicht über die Oberflächen und Farben finden Sie ab Seite 342.



## Punktentwässerungsset innen

### Schlüter®-KERDI-DRAIN Sets



Schlüter-KERDI-DRAIN Sets sind Komplettsets zum Einbau von Bodenablaufsystemen für den sicheren Anschluss an Verbundabdichtungen mit Schlüter-KERDI oder sonstigen Verbundabdichtungssystemen im Innenbereich. Sie werden in 3 Varianten angeboten. (Produktdatenblatt 8.2)

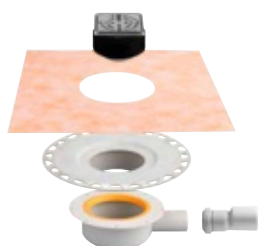

KD 10H 40 GV ED1 S

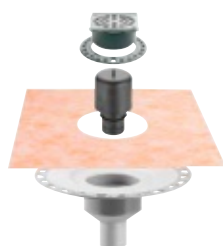

KD 10V 50 GV ED1 S

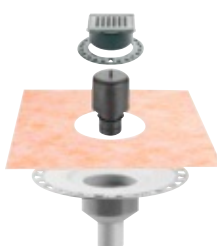

KD 10V 50 GV ED3

### Schlüter®-KERDI-DRAIN Set

Entwässerungsset mit horizontalem Ablauf

Art.-Nr.	CHF / Set	PL (Set)
KD 10 H40 GV ED1 S	160,50	10

Entwässerungsset mit vertikalem Ablauf

Art.-Nr.	CHF / Set	PL (Set)
KD 10 V50 GV ED1 S	158,20	10
KD 10 V50 GV ED3	206,35	10

#### Inhalt KD 10 H40 GV ED1 S:

- horizontaler Dünnbettbodenablauf Schlüter-KERDI-DRAIN-BASE DN 40/50 (Ablaufleistung 0,4 l/s), mind. Aufbauhöhe 75 (70) mm
- Rost-Rahmen-Kombination mit Designrost CLASSIC aus Edelstahl mit Schrauben in 10 x 10 cm
- Rost mit Geruchsverschluss und Lippendichtung



#### Inhalt KD 10 V50 GV ED1 S:

- vertikaler Dünnbettbodenablauf Schlüter-KERDI-DRAIN DN 50 (Ablaufleistung 0,6 l/s)
- integrierter Geruchsverschluss
- Rost-Rahmen-Kombination mit Designrost CLASSIC aus Edelstahl mit Schrauben in 10 x 10 cm
- inkl. Rahmenverlängerung, Höhenfixierung und Schmutzfangsieb



#### Inhalt KD 10 V50 GV ED3:

- vertikaler Dünnbettbodenablauf Schlüter-KERDI-DRAIN DN 50 (Ablaufleistung 0,6 l/s)
- integrierter Geruchsverschluss
- Rost-Rahmen-Kombination mit Designrost SQUARE aus gebürstetem Edelstahl in 10 x 10 cm
- inkl. Rahmenverlängerung, Höhenfixierung und Schmutzfangsieb



## Punktentwässerungsset innen

### Schlüter®-KERDI-SHOWER-SK/-SKB



Schlüter-KERDI-SHOWER-SK ist ein Abdichtungsset für bodenebene Duschen. Es beinhaltet Schlüter-KERDI zur Abdichtung von Wandflächen im Duschbereich sowie zugehörige Formteile für Innenecken und Rohrdurchführungen. Zum Lieferumfang gehören weiterhin ein Schlüter-KERDI-KEBA-Dichtband zur Abdichtung von Bahnenstößen und Boden-Wand-Übergängen sowie ein Schlüter-KERDI-COLL-Dichtkleber zur Verklebung der Dichtbänder und Formteile. Das Abdichtungsset Schlüter-KERDI-SHOWER-SKB beinhaltet zudem einen Schlüter-KERDI-DRAIN-BASE-Bodenablauf. KERDI-SHOWER-SK kann für konventionell erstellte bodengleiche Duschen oder in Verbindung mit den Bodenelementen Schlüter-KERDI-SHOWER-LT, -LTS, -T, -TS und -TT verwendet werden.

(Produktdatenblatt 8.6)

#### Schlüter®-KERDI-SHOWER-SK

Abdichtungsset

L x B (cm)	Art.-Nr.	CHF / Set	PL (Set)
90 x 90 / 100 x 100	KSS 5	241,76	9
120 x 120 / 150 x 150	KSS 10	421,63	9

#### Inhalt Schlüter-KERDI-SHOWER-SK (KSS 5):

- 1 St. Schlüter-KERDI 200, 1 m x 5 m
- 2 St. Schlüter-KERDI-KERECK-F/I
- 1 St. Schlüter-KERDI-KEBA, 12,5 cm x 10 m
- 1 St. Schlüter-KERDI-COLL-L, 1,85 kg
- 2 St. Schlüter-KERDI-KM, Ø 150 mm

#### Inhalt Schlüter-KERDI-SHOWER-SK (KSS 10):

- 1 St. Schlüter-KERDI 200, 1 m x 10 m
- 2 St. Schlüter-KERDI-KERECK-F/I
- 1 St. Schlüter-KERDI-KEBA, 12,5 cm x 12,5 m
- 1 St. Schlüter-KERDI-COLL-L, 4,25 kg
- 2 St. Schlüter-KERDI-KM, Ø 150 mm

#### Schlüter®-KERDI-SHOWER-SKB

Abdichtungsset mit Bodenablauf

L x B (cm)	Art.-Nr.	CHF / Set	PL (Set)
90 x 90 / 100 x 100	KSS 5 KD10 EH 40	411,39	9
120 x 120 / 150 x 150	KSS 10 KD10 EH 40	592,93	9

#### Inhalt Schlüter-KERDI-SHOWER-SKB (KSS 5 KD10 EH 40):

- 1 St. Schlüter-KERDI 200, 1 m x 5 m
- 2 St. Schlüter-KERDI-KERECK-F/I
- 1 St. Schlüter-KERDI-KEBA, 12,5 cm x 10 m
- 1 St. Schlüter-KERDI-COLL-L, 1,85 kg
- 2 St. Schlüter-KERDI-KM, Ø 150 mm
- 1 Set Schlüter-KERDI-DRAIN-BASE bestehend aus: Bodenablaufset „KD BH 40“ und Rost-Rahmen-Set „KD R10 ED1 SGV“

#### Inhalt Schlüter-KERDI-SHOWER-SKB (KSS 10 KD10 EH 40):

- 1 St. Schlüter-KERDI 200, 1 m x 10 m
- 2 St. Schlüter-KERDI-KERECK-F/I
- 1 St. Schlüter-KERDI-KEBA, 12,5 cm x 12,5 m
- 1 St. Schlüter-KERDI-COLL-L, 4,25 kg
- 2 St. Schlüter-KERDI-KM, Ø 150 mm
- 1 Set Schlüter-KERDI-DRAIN-BASE bestehend aus: Bodenablaufset „KD BH 40“ und Rost-Rahmen-Set „KD R10 ED1 SGV“





## Gefälleboard

### Schlüter®-KERDI-SHOWER-T



Schlüter-KERDI-SHOWER-T ist ein Gefälleboard aus druckstabilem Polystyrol mit einer werkseitig aufkaschierten Schlüter-KERDI-Abdichtung. In bodengleichen Duschen stellt es ein ausreichendes Gefälle zur zentralen Punktentwässerung her. Es ist zur Aufnahme der Bodenabläufe Schlüter-KERDI-DRAIN vorbereitet. Das Gefälleboard wird auf einer bauseits eingebrachten Ausgleichsschicht mit vorbereitetem KERDI-DRAIN-Abflaupf angearbeitet. Individuelle Abmessungen lassen sich anhand vorgegebener Schneidnuten einfach mit dem Cuttermesser unter Einhaltung eines gleichbleibenden Seitenverhältnisses zuschneiden.

(Produktdatenblatt 8.6)

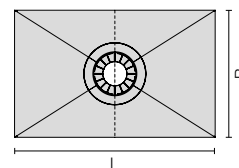
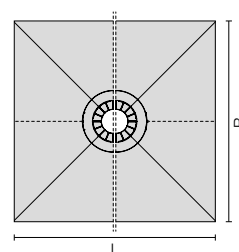
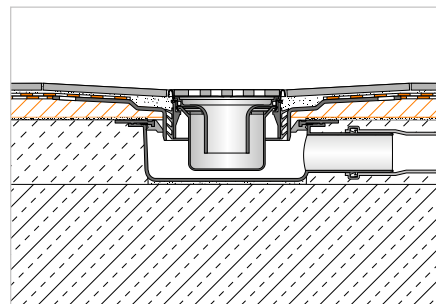

### Schlüter®-KERDI-SHOWER-T

Gefälleboard für zentrale Entwässerung

L x B (cm)	H (mm)	Gefälle (%)	Art.-Nr.	CHF / St.	P (St.)
152 x 152	30	2	KST 1525	<b>301,23</b>	10
183 x 183	32	2	KST 1830	<b>322,75</b>	10
152 x 96	29	2	KST 965 / 1525	<b>243,86</b>	10
152 x 122	28	2	KST 1220 / 1525	<b>251,04</b>	10
183 x 122	32	2	KST 1220 / 1830	<b>272,54</b>	10

## Gefälleboard

### Schlüter®-KERDI-SHOWER-TS



Schlüter-KERDI-SHOWER-TS ist ein Gefälleboard aus druckstabilem Polystyrol mit einer werkseitig aufkaschierten Schlüter-KERDI-Abdichtung. In bodengleichen Duschen stellt es ein ausreichendes Gefälle zur dezentralen Punktentwässerung her. Es ist zur Aufnahme der Bodenabläufe Schlüter-KERDI-DRAIN vorbereitet. Das Gefälleboard wird auf einer bauseits eingebrachten Ausgleichsschicht mit vorbereitetem KERDI-DRAIN-Abflaupf angearbeitet. Individuelle Abmessungen lassen sich anhand vorgegebener Schneidnuten einfach mit dem Cuttermesser unter Einhaltung eines gleichbleibenden Seitenverhältnisses zuschneiden.

(Produktdatenblatt 8.6)

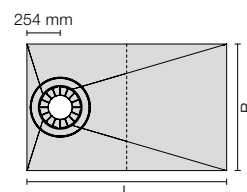
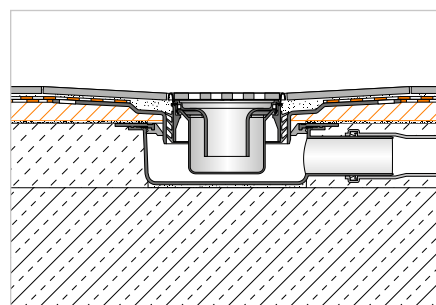

### Schlüter®-KERDI-SHOWER-TS

Gefälleboard für dezentrale Entwässerung

L x B (cm)	H (mm)	Gefälle (%)	Art.-Nr.	CHF / St.	P (St.)
152 x 96	28	1	KST 965 / 1525 S	<b>222,34</b>	10

## Gefälleboard

### Schlüter®-KERDI-SHOWER-TT



Schlüter-KERDI-SHOWER-TT ist ein Gefälleboard aus druckstabilem Polystyrol mit einer werkseitig aufkaschierten Schlüter-KERDI-Abdichtung. In bodengleichen Duschen stellt es ein ausreichendes Gefälle zur zentralen oder dezentralen Punktentwässerung her. Es ist zur Aufnahme der Bodenabläufe Schlüter-KERDI-DRAIN vorbereitet. Das Gefälleboard wird auf einer bauseits eingebrachten Ausgleichsschicht mit vorbereitetem KERDI-DRAIN-Ablauftopf angearbeitet. Individuelle Abmessungen lassen sich anhand vorgegebener Schneidnuten einfach mit dem Cuttermesser unter Einhaltung eines gleichbleibenden Seitenverhältnisses zuschneiden. (Produktdatenblatt 8.6)

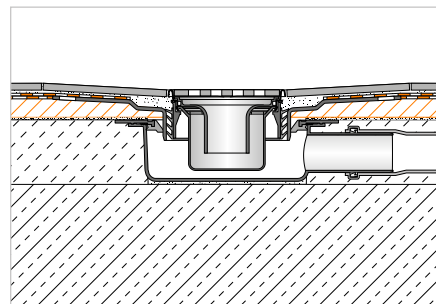

### Schlüter®-KERDI-SHOWER-TT

Gefälleboard für zentrale Entwässerung

L x B (cm)	H (mm)	Gefälle (%)	Art.-Nr.	CHF / St.	P (St.)
91 x 91	22	2	KST 915 BF	<b>157,79</b>	10
101 x 101	23	2	KST 1015 BF	<b>172,14</b>	10
122 x 122	25	2	KST 1220 BF	<b>222,34</b>	10
96 x 81	23	2	KST 965 / 810 BF	<b>251,04</b>	10
122 x 91	25	2	KST 915 / 1220 BF	<b>265,39</b>	10

### Schlüter®-KERDI-SHOWER-TT

Gefälleboard für dezentrale Entwässerung

L x B (cm)	H (mm)	Gefälle (%)	Art.-Nr.	CHF / St.	P (St.)
96 x 96	26	2	KST 965 NA / BF	<b>251,04</b>	10

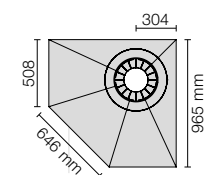
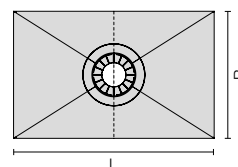
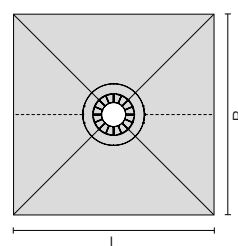



# Schlüter®-DESIGN-NICHE

Trendige und individuelle Gestaltung mit Design

- ✓ Funktionalität, Flexibilität und Design in einem System
- ✓ Hochwertige Pulverbeschichtung in TRENDLINE-Farben
- ✓ Verstellbarer Rahmen: Gestaltung bündig mit dem Fliesenspiegel oder herausstehendes Design
- ✓ Für alle Fliesenstärken geeignet
- ✓ Drei verschiedene Größen
- ✓ Vertikaler oder horizontaler Einbau
- ✓ Geringes Gewicht
- ✓ Leicht zu installieren
- ✓ Für alle Wandarten geeignet



## Nische

### Schlüter®-DESIGN-NICHE



Schlüter-DESIGN-NICHE sind vorgefertigte Einbauelemente aus pulverbeschichtetem Aluminium mit höhenverstellbarem Rahmen zur Errichtung von Nischen, die als Ablageflächen für Wandbereiche aller Art dienen. Mit der im Set enthaltenen KERDI-Dichtmanschette kann eine sichere Abdichtung ausgeführt werden. Die rechteckigen Nischen stehen in drei verschiedenen Abmessungen und vielen TRENDLINE-Farben zur Verfügung und können sowohl senkrecht als auch waagrecht eingebaut werden. Alle Nischen werden mit einem verstellbaren Rahmen aus eloxiertem Aluminium, vorgefertigter KERDI-Dichtmanschette und Dichtkleber KERDI-FIX geliefert.

(Produktdatenblatt 17.2)



### Abmessungen der Nischen

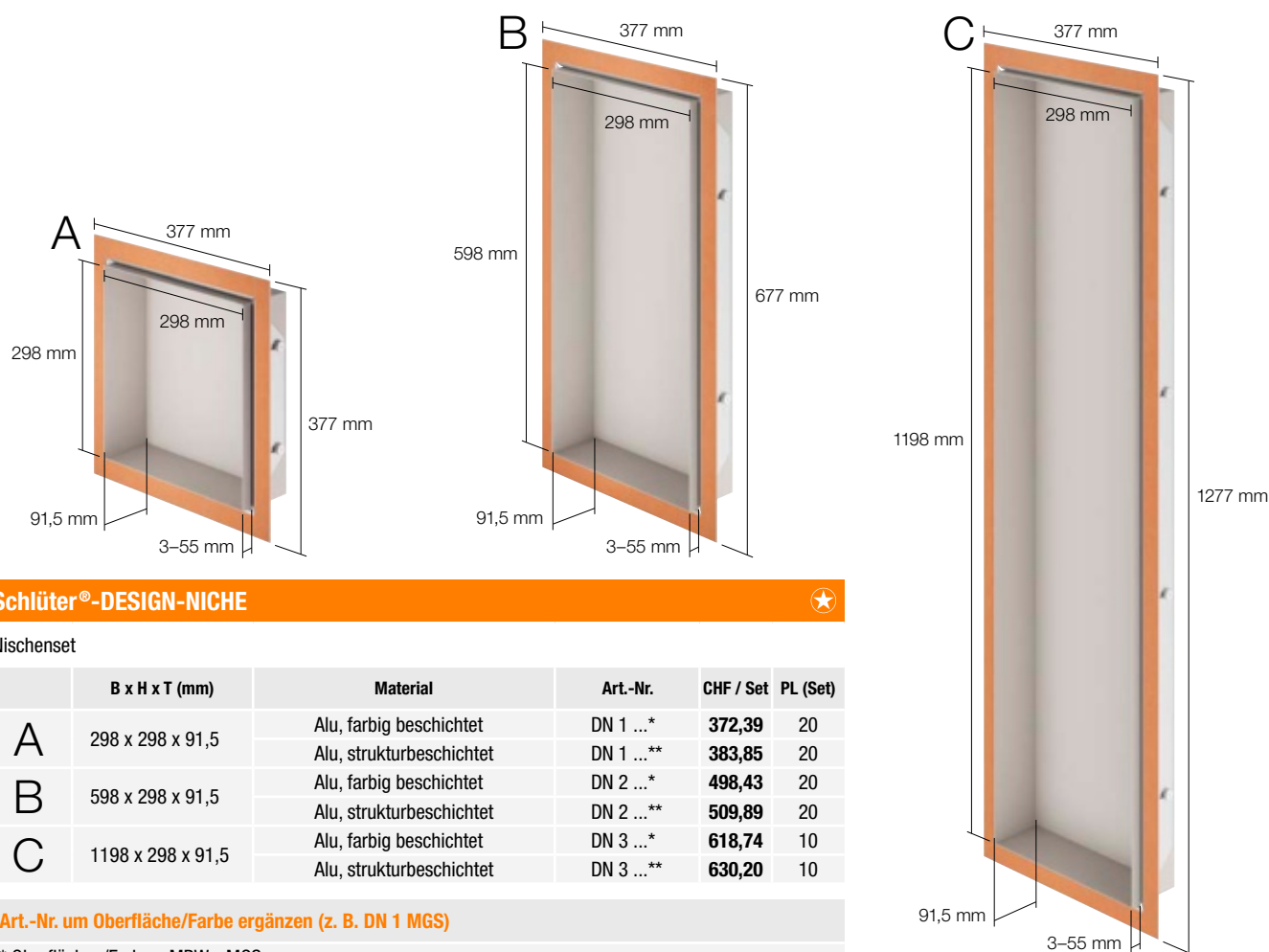

### Schlüter®-DESIGN-NICHE



#### Nischenset

	B x H x T (mm)	Material	Art.-Nr.	CHF / Set	PL (Set)
A	298 x 298 x 91,5	Alu, farbig beschichtet	DN 1 ...*	<b>372,39</b>	20
		Alu, strukturbeschichtet	DN 1 ...**	<b>383,85</b>	20
B	598 x 298 x 91,5	Alu, farbig beschichtet	DN 2 ...*	<b>498,43</b>	20
		Alu, strukturbeschichtet	DN 2 ...**	<b>509,89</b>	20
C	1198 x 298 x 91,5	Alu, farbig beschichtet	DN 3 ...*	<b>618,74</b>	10
		Alu, strukturbeschichtet	DN 3 ...**	<b>630,20</b>	10

Art.-Nr. um Oberfläche/Farbe ergänzen (z. B. DN 1 MGS)

\* Oberflächen/Farben: MBW - MGS

\*\* Oberflächen/Farben: TSBG - TSC - TSDA - TSG - TSI - TSOB - TSSG

### Erhältliche Oberflächen | Farben



Eine Übersicht über die Oberflächen und Farben finden Sie ab Seite 342.





## Ablage

### Schlüter®-SHELF-E-S1



Schlüter-SHELF-E-S1 sind dreieckige Ablagen für den Eckenbau. Sie sind in den Designvarianten FLORAL, CURVE, PURE, SQUARE und WAVE erhältlich, jeweils in den Materialqualitäten gebürsteter Edelstahl und Aluminium mit hochwertiger TRENDLINE-Pulverbeschichtung. Die Ablagen können bei der Fliesenverlegung ins Fliesenbild integriert oder nachträglich mit den nur 2 mm dicken Auflageflügeln in die Fugen gefliester Wände eingesetzt werden. SHELF-E-S1 eignen sich als Ablagen im Duschbereich, finden aber auch z. B. in Fliesenspiegeln von Küchenzeilen Anwendung.

(Produktdatenblatt 17.1)

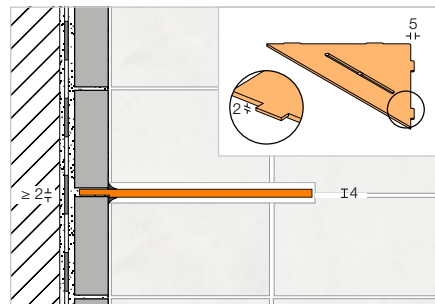

**i**  
Auch zum nachträglichen Einbau

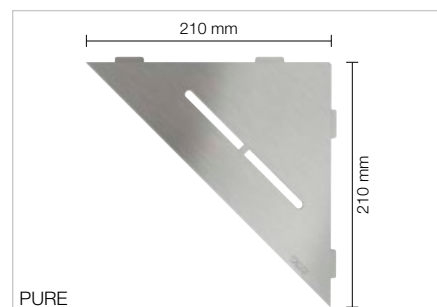
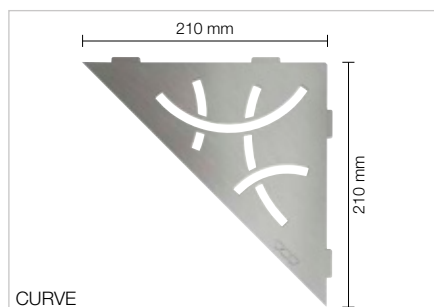
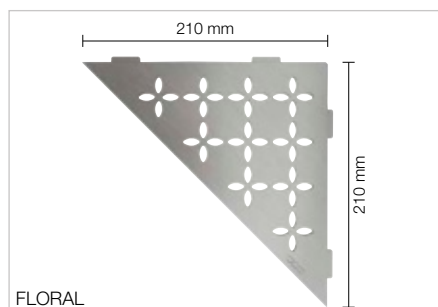

#### Schlüter®-SHELF-E-S1-EB

Ablage, Design FLORAL, Edelstahl gebürstet

Art.-Nr.	CHF / St.	P (St.)
SE S1 D5 EB	126,89	10

#### Schlüter®-SHELF-E-S1-EB

Ablage, Design CURVE, Edelstahl gebürstet

Art.-Nr.	CHF / St.	P (St.)
SE S1 D6 EB	119,42	10

#### Schlüter®-SHELF-E-S1-EB

Ablage, Design PURE, Edelstahl gebürstet

Art.-Nr.	CHF / St.	P (St.)
SE S1 D7 EB	125,32	10

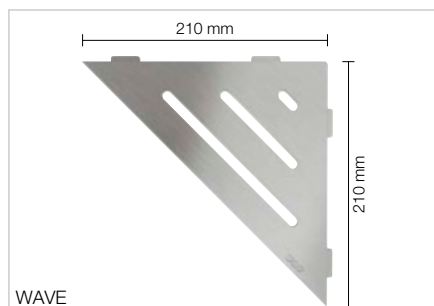
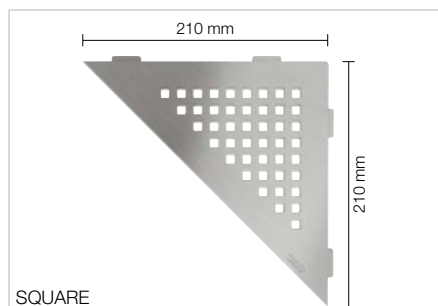

#### Schlüter®-SHELF-E-S1-EB

Ablage, Design SQUARE, Edelstahl gebürstet

Art.-Nr.	CHF / St.	P (St.)
SE S1 D3 EB	125,32	10

#### Schlüter®-SHELF-E-S1-EB

Ablage, Design WAVE, Edelstahl gebürstet

Art.-Nr.	CHF / St.	P (St.)
SE S1 D10 EB	125,32	10

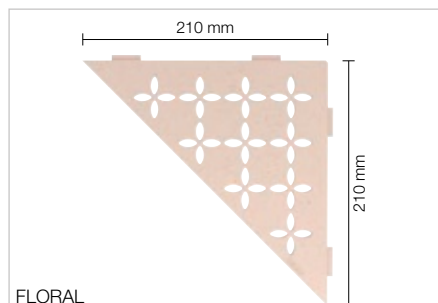

FLORAL

### Schlüter®-SHELF-E-S1-AC

Ablage, Design FLORAL, Alu, farbig beschichtet

Art.-Nr.	CHF / St.	P (St.)
SE S1 D5 ...*	<b>92,95</b>	10

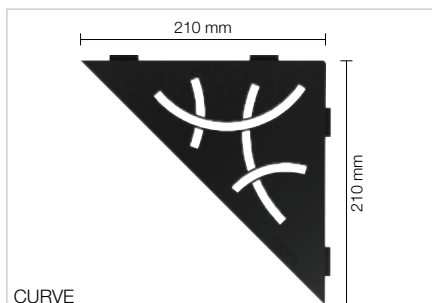

CURVE

### Schlüter®-SHELF-E-S1-AC

Ablage, Design CURVE, Alu, farbig beschichtet

Art.-Nr.	CHF / St.	P (St.)
SE S1 D6 ...*	<b>85,70</b>	10

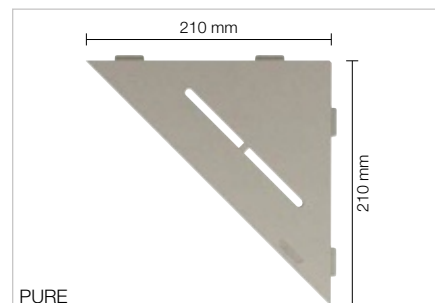

PURE

### Schlüter®-SHELF-E-S1-AC

Ablage, Design PURE, Alu, farbig beschichtet

Art.-Nr.	CHF / St.	P (St.)
SE S1 D7 ...*	<b>95,38</b>	10

### Schlüter®-SHELF-E-S1-TS

Ablage, Design FLORAL, Alu, strukturbeschichtet

Art.-Nr.	CHF / St.	P (St.)
SE S1 D5 ...**	<b>101,66</b>	10

### Schlüter®-SHELF-E-S1-TS

Ablage, Design CURVE, Alu, strukturbeschichtet

Art.-Nr.	CHF / St.	P (St.)
SE S1 D6 ...**	<b>94,40</b>	10

### Schlüter®-SHELF-E-S1-TS

Ablage, Design PURE, Alu, strukturbeschichtet

Art.-Nr.	CHF / St.	P (St.)
SE S1 D7 ...**	<b>102,58</b>	10

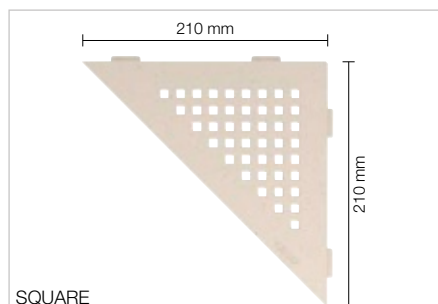

SQUARE

### Schlüter®-SHELF-E-S1-AC

Ablage, Design SQUARE, Alu, farbig beschichtet

Art.-Nr.	CHF / St.	P (St.)
SE S1 D3 ...*	<b>95,38</b>	10

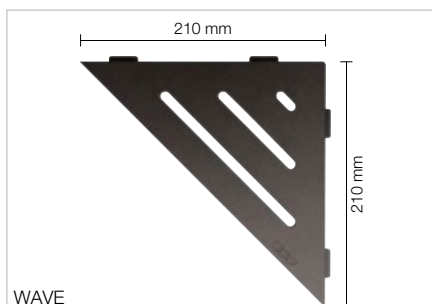

WAVE

### Schlüter®-SHELF-E-S1-AC

Ablage, Design WAVE, Alu, farbig beschichtet

Art.-Nr.	CHF / St.	P (St.)
SE S1 D10 ...*	<b>95,38</b>	10

### Schlüter®-SHELF-E-S1-TS

Ablage, Design SQUARE, Alu, strukturbeschichtet

Art.-Nr.	CHF / St.	P (St.)
SE S1 D3 ...**	<b>102,58</b>	10

### Schlüter®-SHELF-E-S1-TS

Ablage, Design WAVE, Alu, strukturbeschichtet

Art.-Nr.	CHF / St.	P (St.)
SE S1 D10 ...**	<b>102,58</b>	10

Art.-Nr. um Oberfläche/Farbe ergänzen  
(z. B. SE S1 D10 TSC)

\* Oberflächen/Farben: MBW - MGS

\*\* Oberflächen/Farben:

TSBG - TSC - TSDA - TSG - TSI - TSOB - TSSG

## Erhältliche Oberflächen | Farben



Eine Übersicht über die Oberflächen und Farben finden Sie ab Seite 342.



## Ablage

### Schlüter®-SHELF-E-S2



Schlüter-SHELF-E-S2 sind fünfeckige Ablagen für den Eckenbau. Sie sind in den Designvarianten FLORAL, CURVE, PURE, SQUARE und WAVE erhältlich, jeweils in den Materialqualitäten gebürsteter Edelstahl und Aluminium mit hochwertiger TRENDLINE-Pulverbeschichtung. Die Ablagen können bei der Fliesenverlegung ins Fliesenbild integriert oder nachträglich mit den nur 2 mm dicken Auflageflügeln in die Fugen gefliester Wände eingesetzt werden. SHELF-E-S2 eignen sich als Ablagen im Duschbereich, finden aber auch z. B. in Fliesen spiegeln von Küchenzeilen Anwendung.  
(Produktdatenblatt 17.1)

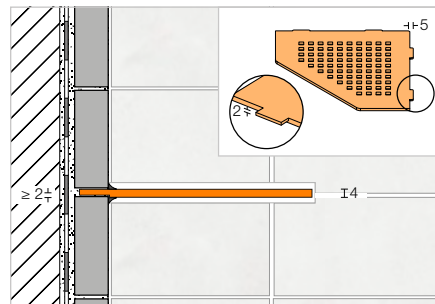

**i**  
Auch zum nachträglichen Einbau

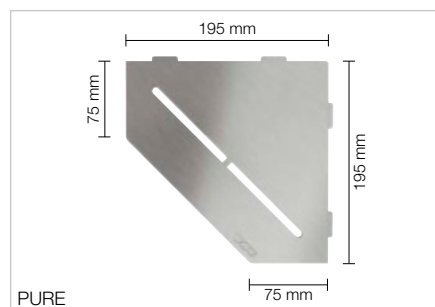
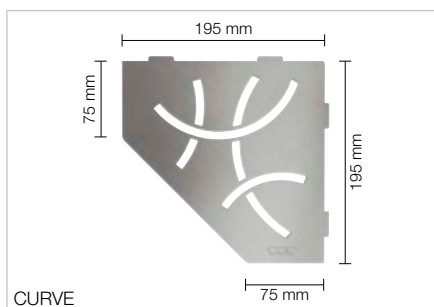
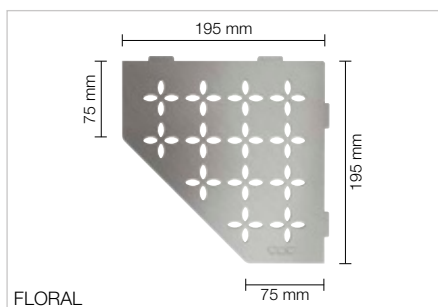

#### Schlüter®-SHELF-E-S2-EB

Ablage, Design FLORAL, Edelstahl gebürstet

Art.-Nr.	CHF / St.	P (St.)
SE S2 D5 EB	134,36	10

#### Schlüter®-SHELF-E-S2-EB

Ablage, Design CURVE, Edelstahl gebürstet

Art.-Nr.	CHF / St.	P (St.)
SE S2 D6 EB	126,89	10

#### Schlüter®-SHELF-E-S2-EB

Ablage, Design PURE, Edelstahl gebürstet

Art.-Nr.	CHF / St.	P (St.)
SE S2 D7 EB	132,69	10

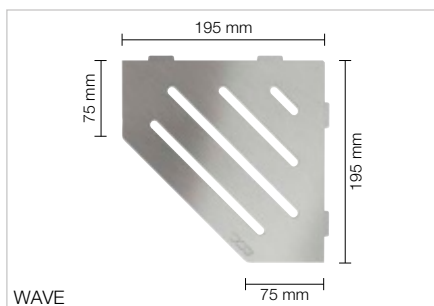
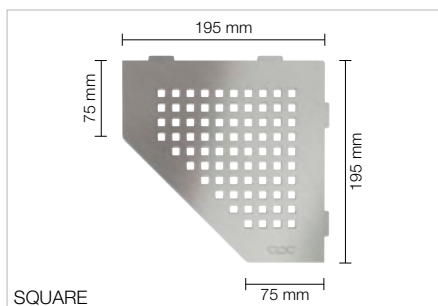

#### Schlüter®-SHELF-E-S2-EB

Ablage, Design SQUARE, Edelstahl gebürstet

Art.-Nr.	CHF / St.	P (St.)
SE S2 D3 EB	132,69	10

#### Schlüter®-SHELF-E-S2-EB

Ablage, Design WAVE, Edelstahl gebürstet

Art.-Nr.	CHF / St.	P (St.)
SE S2 D10 EB	132,69	10

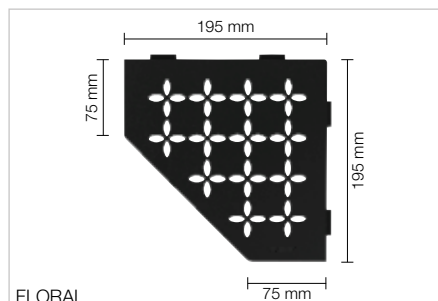

FLORAL

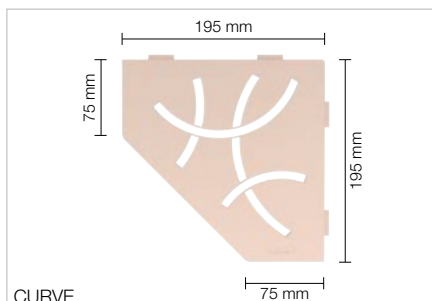

CURVE

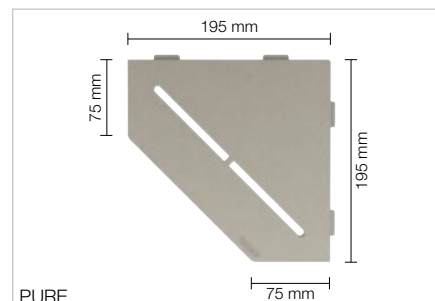

PURE

### Schlüter®-SHELF-E-S2-AC

Ablage, Design FLORAL, Alu, farbig beschichtet

Art.-Nr.	CHF / St.	P (St.)
SE S2 D5 ...*	<b>96,58</b>	10

### Schlüter®-SHELF-E-S2-AC

Ablage, Design CURVE, Alu, farbig beschichtet

Art.-Nr.	CHF / St.	P (St.)
SE S2 D6 ...*	<b>90,78</b>	10

### Schlüter®-SHELF-E-S2-AC

Ablage, Design PURE, Alu, farbig beschichtet

Art.-Nr.	CHF / St.	P (St.)
SE S2 D7 ...*	<b>96,83</b>	10

### Schlüter®-SHELF-E-S2-TS

Ablage, Design FLORAL, Alu, strukturbeschichtet

Art.-Nr.	CHF / St.	P (St.)
SE S2 D5 ...**	<b>105,30</b>	10

### Schlüter®-SHELF-E-S2-TS

Ablage, Design CURVE, Alu, strukturbeschichtet

Art.-Nr.	CHF / St.	P (St.)
SE S2 D6 ...**	<b>99,48</b>	10

### Schlüter®-SHELF-E-S2-TS

Ablage, Design PURE, Alu, strukturbeschichtet

Art.-Nr.	CHF / St.	P (St.)
SE S2 D7 ...**	<b>105,45</b>	10

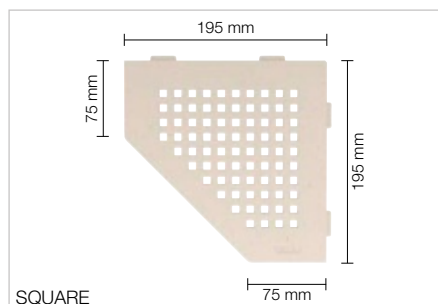

SQUARE

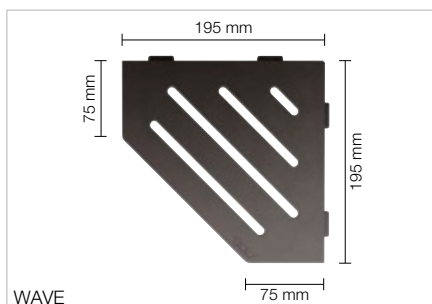

WAVE

### Schlüter®-SHELF-E-S2-AC

Ablage, Design SQUARE, Alu, farbig beschichtet

Art.-Nr.	CHF / St.	P (St.)
SE S2 D3 ...*	<b>96,83</b>	10

### Schlüter®-SHELF-E-S2-AC

Ablage, Design WAVE, Alu, farbig beschichtet

Art.-Nr.	CHF / St.	P (St.)
SE S2 D10 ...*	<b>96,83</b>	10

### Schlüter®-SHELF-E-S2-TS

Ablage, Design SQUARE, Alu, strukturbeschichtet

Art.-Nr.	CHF / St.	P (St.)
SE S2 D3 ...**	<b>105,45</b>	10

### Schlüter®-SHELF-E-S2-TS

Ablage, Design WAVE, Alu, strukturbeschichtet

Art.-Nr.	CHF / St.	P (St.)
SE S2 D10 ...**	<b>105,45</b>	10

Art.-Nr. um Oberfläche/Farbe ergänzen  
(z. B. SE S2 D10 TSC)

\* Oberflächen/Farben: MBW - MGS

\*\* Oberflächen/Farben:

TSBG - TSC - TSDA - TSG - TSI - TSOB - TSSG

## Erhältliche Oberflächen | Farben



Eine Übersicht über die Oberflächen und Farben finden Sie ab Seite 342.





## Ablage

### Schlüter®-SHELF-E-S3



Schlüter-SHELF-E-S3 sind viereckige Ablagen mit asymmetrischen Kantenlängen für den ECKEINBAU. Sie sind in den Designvarianten FLORAL, CURVE, PURE, SQUARE und WAVE erhältlich, jeweils in den Materialqualitäten gebürsteter Edelstahl und Aluminium mit hochwertiger TRENDLINE-Pulverbeschichtung. Die Ablagen können bei der Fliesenverlegung ins Fliesenbild integriert oder nachträglich mit den nur 2 mm dicken Auflageflügeln in die Fugen gefliester Wände eingesetzt werden. SHELF-E-S3 eignen sich als Ablagen im Duschbereich, finden aber auch z. B. in Fliesen spiegeln von Küchenzeilen Anwendung.

(Produktdatenblatt 17.1)

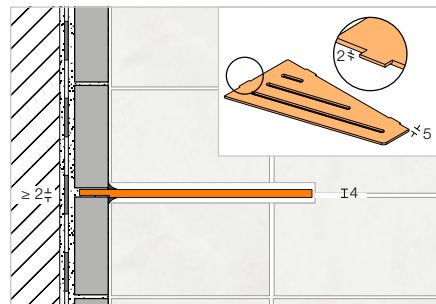

**i**  
Auch zum nachträglichen Einbau

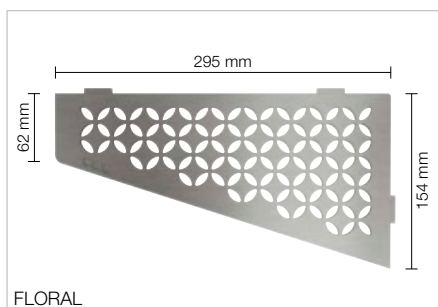

FLORAL

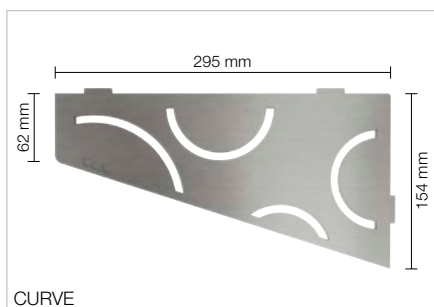

CURVE

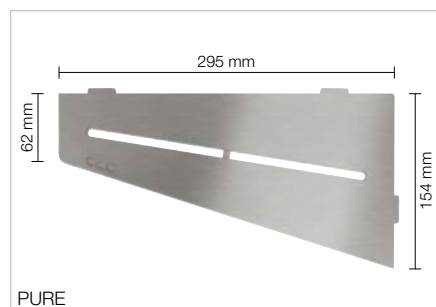

PURE

#### Schlüter®-SHELF-E-S3-EB

Ablage, Design FLORAL, Edelstahl gebürstet

Art.-Nr.	CHF / St.	P (St.)
SE S3 D5 EB	141,82	10

#### Schlüter®-SHELF-E-S3-EB

Ablage, Design CURVE, Edelstahl gebürstet

Art.-Nr.	CHF / St.	P (St.)
SE S3 D6 EB	134,36	10

#### Schlüter®-SHELF-E-S3-EB

Ablage, Design PURE, Edelstahl gebürstet

Art.-Nr.	CHF / St.	P (St.)
SE S3 D7 EB	140,06	10

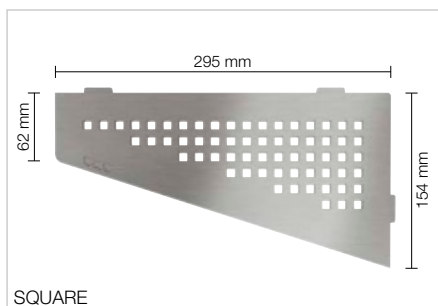

SQUARE

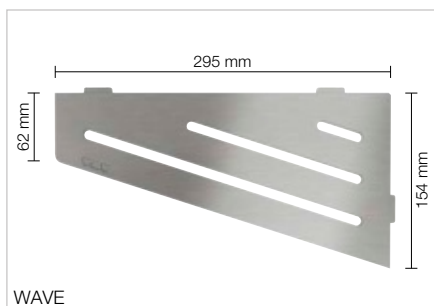

WAVE

#### Schlüter®-SHELF-E-S3-EB

Ablage, Design SQUARE, Edelstahl gebürstet

Art.-Nr.	CHF / St.	P (St.)
SE S3 D3 EB	140,06	10

#### Schlüter®-SHELF-E-S3-EB

Ablage, Design WAVE, Edelstahl gebürstet

Art.-Nr.	CHF / St.	P (St.)
SE S3 D10 EB	140,06	10

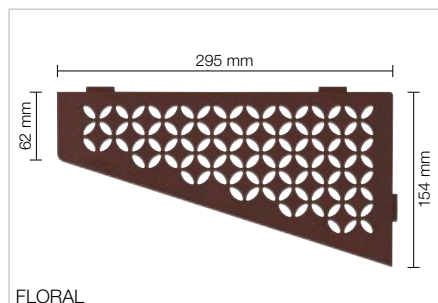

FLORAL

### Schlüter®-SHELF-E-S3-AC

Ablage, Design FLORAL, Alu, farbig beschichtet

Art.-Nr.	CHF / St.	P (St.)
SE S3 D5 ...*	<b>100,23</b>	10

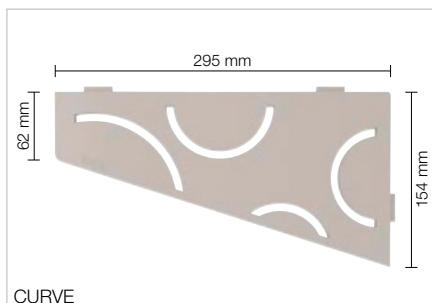

CURVE

### Schlüter®-SHELF-E-S3-AC

Ablage, Design CURVE, Alu, farbig beschichtet

Art.-Nr.	CHF / St.	P (St.)
SE S3 D6 ...*	<b>92,95</b>	10

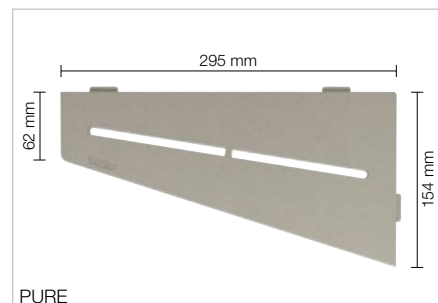

PURE

### Schlüter®-SHELF-E-S3-AC

Ablage, Design PURE, Alu, farbig beschichtet

Art.-Nr.	CHF / St.	P (St.)
SE S3 D7 ...*	<b>100,40</b>	10

### Schlüter®-SHELF-E-S3-TS

Ablage, Design FLORAL, Alu, strukturbeschichtet

Art.-Nr.	CHF / St.	P (St.)
SE S3 D5 ...**	<b>108,93</b>	10

### Schlüter®-SHELF-E-S3-TS

Ablage, Design CURVE, Alu, strukturbeschichtet

Art.-Nr.	CHF / St.	P (St.)
SE S3 D6 ...**	<b>101,66</b>	10

### Schlüter®-SHELF-E-S3-TS

Ablage, Design PURE, Alu, strukturbeschichtet

Art.-Nr.	CHF / St.	P (St.)
SE S3 D7 ...**	<b>107,58</b>	10

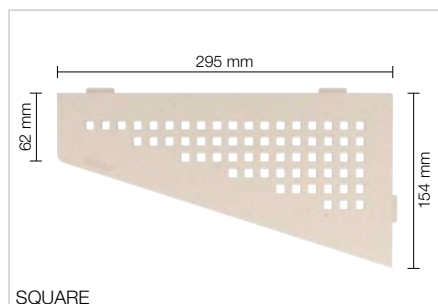

SQUARE

### Schlüter®-SHELF-E-S3-AC

Ablage, Design SQUARE, Alu, farbig beschichtet

Art.-Nr.	CHF / St.	P (St.)
SE S3 D3 ...*	<b>100,40</b>	10

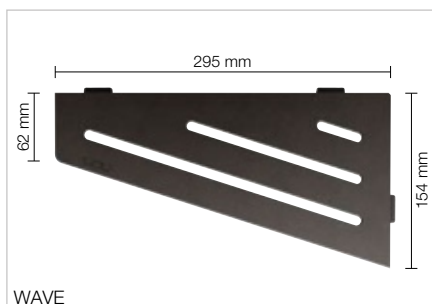

WAVE

### Schlüter®-SHELF-E-S3-AC

Ablage, Design WAVE, Alu, farbig beschichtet

Art.-Nr.	CHF / St.	P (St.)
SE S3 D10 ...*	<b>100,40</b>	10

### Schlüter®-SHELF-E-S3-TS

Ablage, Design SQUARE, Alu, strukturbeschichtet

Art.-Nr.	CHF / St.	P (St.)
SE S3 D3 ...**	<b>107,58</b>	10

### Schlüter®-SHELF-E-S3-TS

Ablage, Design WAVE, Alu, strukturbeschichtet

Art.-Nr.	CHF / St.	P (St.)
SE S3 D10 ...**	<b>107,58</b>	10

Art.-Nr. um Oberfläche/Farbe ergänzen  
(z. B. SE S3 D10 TSC)

\* Oberflächen/Farben: MBW - MGS

\*\* Oberflächen/Farben:

TSBG - TSC - TSDA - TSG - TSI - TSOB - TSSG

## Erhältliche Oberflächen | Farben



Eine Übersicht über die Oberflächen und Farben finden Sie ab Seite 342.



## Ablage

### Schlüter®-SHELF-N



Schlüter-SHELF-N sind rechteckige Ablagen für die Anwendung in den vorgefertigten Nischen Schlüter-KERDI-BOARD. Sie sind in den Designvarianten FLORAL, CURVE, PURE, SQUARE und WAVE erhältlich, jeweils in den Materialqualitäten gebürsteter Edelstahl und Aluminium mit hochwertiger TRENDLINE-Pulverbeschichtung. Passgenau werden sie während der Fliesenverlegung als Ablage in die KERDI-BOARD-Nischen integriert. (Produktdatenblatt 17.1)

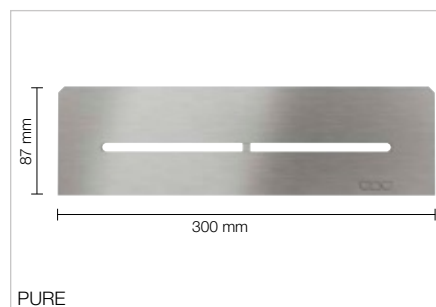
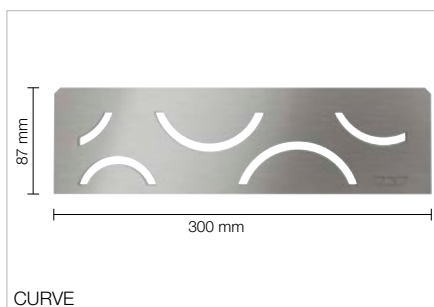
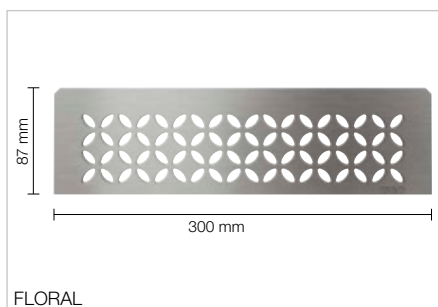
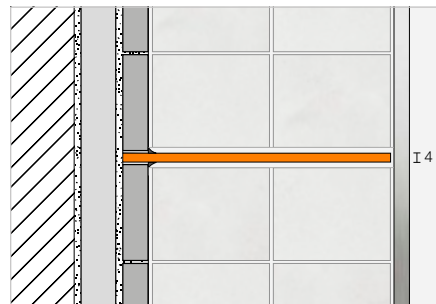

#### Schlüter®-SHELF-N-S1-EB

Ablage, Design FLORAL, Edelstahl gebürstet

Art.-Nr.	CHF / St.	P (St.)
SN S1 D5 EB	132,09	10

#### Schlüter®-SHELF-N-S1-EB

Ablage, Design CURVE, Edelstahl gebürstet

Art.-Nr.	CHF / St.	P (St.)
SN S1 D6 EB	123,15	10

#### Schlüter®-SHELF-N-S1-EB

Ablage, Design PURE, Edelstahl gebürstet

Art.-Nr.	CHF / St.	P (St.)
SN S1 D7 EB	132,69	10

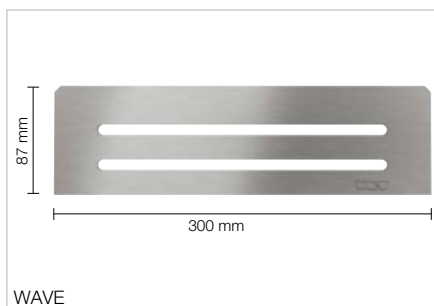
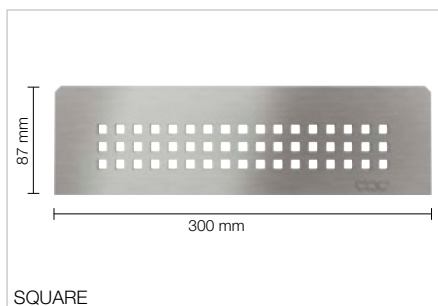

#### Schlüter®-SHELF-N-S1-EB

Ablage, Design SQUARE, Edelstahl gebürstet

Art.-Nr.	CHF / St.	P (St.)
SN S1 D3 EB	132,69	10

#### Schlüter®-SHELF-N-S1-EB

Ablage, Design WAVE, Edelstahl gebürstet

Art.-Nr.	CHF / St.	P (St.)
SN S1 D10 EB	132,69	10

#### Hinweis:

Die Nischen Schlüter-KERDI-BOARD-N finden Sie auf den Seiten 272–277.

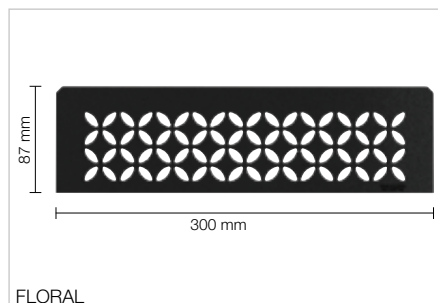

### Schlüter®-SHELF-N-S1-AC

Ablage, Design FLORAL, Alu, farbig beschichtet

Art.-Nr.	CHF / St.	P (St.)
SN S1 D5 ...*	<b>92,95</b>	10

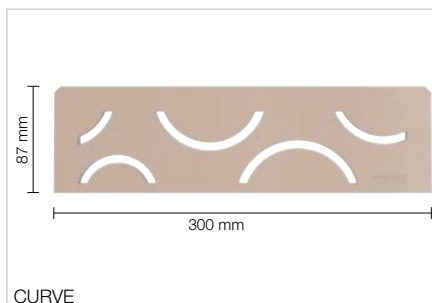

### Schlüter®-SHELF-N-S1-AC

Ablage, Design CURVE, Alu, farbig beschichtet

Art.-Nr.	CHF / St.	P (St.)
SN S1 D6 ...*	<b>79,87</b>	10

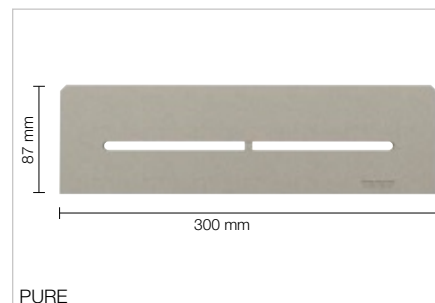

### Schlüter®-SHELF-N-S1-AC

Ablage, Design PURE, Alu, farbig beschichtet

Art.-Nr.	CHF / St.	P (St.)
SN S1 D7 ...*	<b>95,38</b>	10

### Schlüter®-SHELF-N-S1-TS

Ablage, Design FLORAL, Alu, strukturbeschichtet

Art.-Nr.	CHF / St.	P (St.)
SN S1 D5 ...**	<b>101,66</b>	10

### Schlüter®-SHELF-N-S1-TS

Ablage, Design CURVE, Alu, strukturbeschichtet

Art.-Nr.	CHF / St.	P (St.)
SN S1 D6 ...**	<b>87,15</b>	10

### Schlüter®-SHELF-N-S1-TS

Ablage, Design PURE, Alu, strukturbeschichtet

Art.-Nr.	CHF / St.	P (St.)
SN S1 D7 ...**	<b>102,58</b>	10

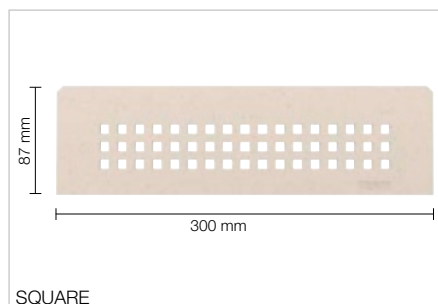

### Schlüter®-SHELF-N-S1-AC

Ablage, Design SQUARE, Alu, farbig beschichtet

Art.-Nr.	CHF / St.	P (St.)
SN S1 D3 ...*	<b>95,38</b>	10

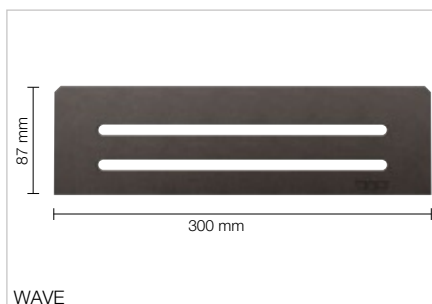

### Schlüter®-SHELF-N-S1-AC

Ablage, Design WAVE, Alu, farbig beschichtet

Art.-Nr.	CHF / St.	P (St.)
SN S1 D10 ...*	<b>95,38</b>	10

### Schlüter®-SHELF-N-S1-TS

Ablage, Design SQUARE, Alu, strukturbeschichtet

Art.-Nr.	CHF / St.	P (St.)
SN S1 D3 ...**	<b>102,58</b>	10

### Schlüter®-SHELF-N-S1-TS

Ablage, Design WAVE, Alu, strukturbeschichtet

Art.-Nr.	CHF / St.	P (St.)
SN S1 D10 ...**	<b>102,58</b>	10

Art.-Nr. um Oberfläche/Farbe ergänzen  
(z. B. SN S1 D10 TSC)

\* Oberflächen/Farben: MBW - MGS

\*\* Oberflächen/Farben:

TSBG - TSC - TSDA - TSG - TSI - TSOB - TSSG

## Erhältliche Oberflächen | Farben



Eine Übersicht über die Oberflächen und Farben finden Sie ab Seite 342.





## Ablage

### Schlüter®-SHELF-W



Schlüter-SHELF-W sind rechteckige Ablagen für den flächigen Wandbereich. Sie sind in den Designvarianten FLORAL, CURVE, PURE, SQUARE und WAVE erhältlich, jeweils in den Materialqualitäten gebürsteter Edelstahl und Aluminium mit hochwertiger TRENDLINE-Pulverbeschichtung. Mit den trapezförmig gelochten Befestigungsschenkeln werden sie während der Fliesenverlegung ins Fliesenbild integriert. Sie eignen sich als Ablagen im Duschbereich, finden aber auch z. B. in Fliesenspiegeln von Küchenzeilen Anwendung.

(Produktdatenblatt 17.1)

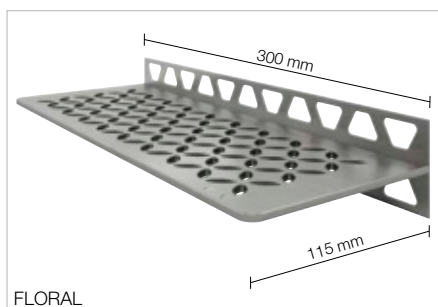
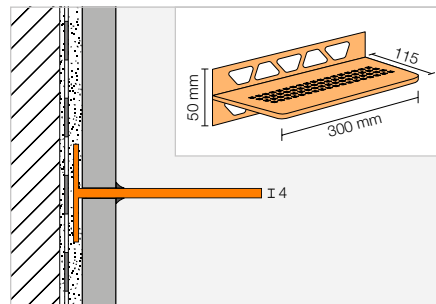

FLORAL

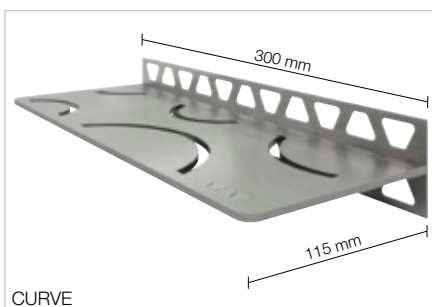

CURVE

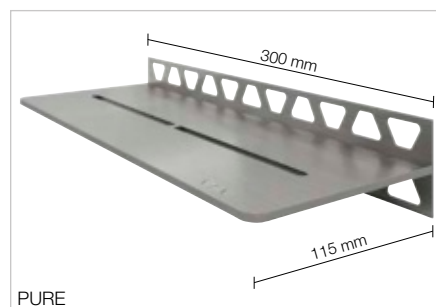

PURE

#### Schlüter®-SHELF-W-S1-EB

Ablage, Design FLORAL, Edelstahl gebürstet

Art.-Nr.	CHF / St.	P (St.)
SW S1 D5 EB	179,13	10

#### Schlüter®-SHELF-W-S1-EB

Ablage, Design CURVE, Edelstahl gebürstet

Art.-Nr.	CHF / St.	P (St.)
SW S1 D6 EB	164,19	10

#### Schlüter®-SHELF-W-S1-EB

Ablage, Design PURE, Edelstahl gebürstet

Art.-Nr.	CHF / St.	P (St.)
SW S1 D7 EB	184,30	10

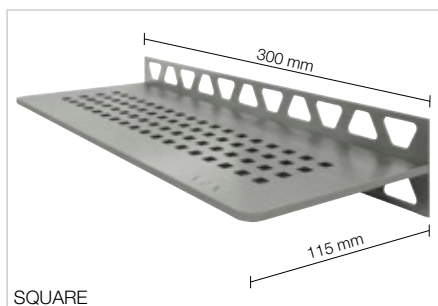

SQUARE

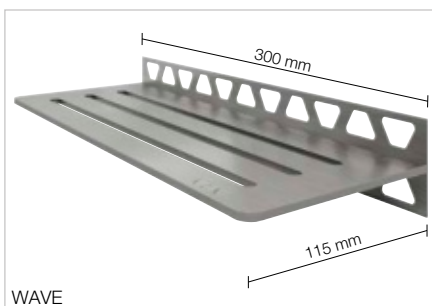

WAVE

#### Schlüter®-SHELF-W-S1-EB

Ablage, Design SQUARE, Edelstahl gebürstet

Art.-Nr.	CHF / St.	P (St.)
SW S1 D3 EB	184,30	10

#### Schlüter®-SHELF-W-S1-EB

Ablage, Design WAVE, Edelstahl gebürstet

Art.-Nr.	CHF / St.	P (St.)
SW S1 D10 EB	184,30	10

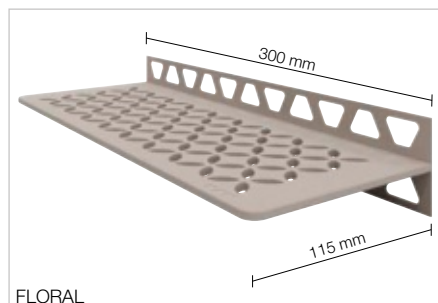

FLORAL

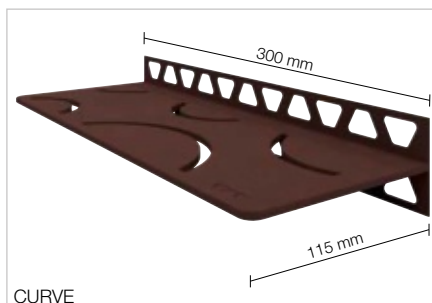

CURVE

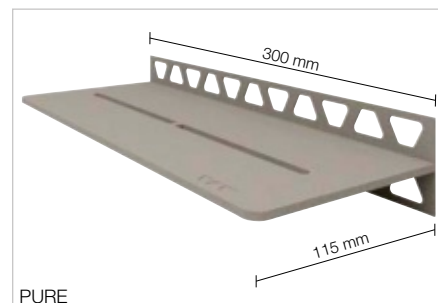

PURE

### Schlüter®-SHELF-W-S1-AC

Ablage, Design FLORAL, Alu, farbig beschichtet

Art.-Nr.	CHF / St.	P (St.)
SW S1 D5 ...*	<b>134,34</b>	10

### Schlüter®-SHELF-W-S1-AC

Ablage, Design CURVE, Alu, farbig beschichtet

Art.-Nr.	CHF / St.	P (St.)
SW S1 D6 ...*	<b>119,82</b>	10

### Schlüter®-SHELF-W-S1-AC

Ablage, Design PURE, Alu, farbig beschichtet

Art.-Nr.	CHF / St.	P (St.)
SW S1 D7 ...*	<b>136,28</b>	10

### Schlüter®-SHELF-W-S1-TS

Ablage, Design FLORAL, Alu, strukturbeschichtet

Art.-Nr.	CHF / St.	P (St.)
SW S1 D5 ...**	<b>143,07</b>	10

### Schlüter®-SHELF-W-S1-TS

Ablage, Design CURVE, Alu, strukturbeschichtet

Art.-Nr.	CHF / St.	P (St.)
SW S1 D6 ...**	<b>128,52</b>	10

### Schlüter®-SHELF-W-S1-TS

Ablage, Design PURE, Alu, strukturbeschichtet

Art.-Nr.	CHF / St.	P (St.)
SW S1 D7 ...**	<b>143,45</b>	10

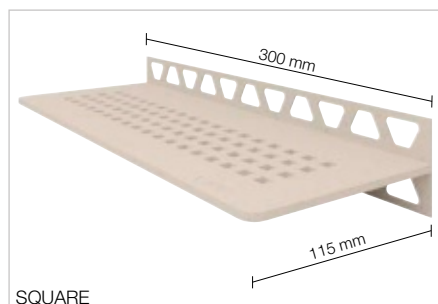

SQUARE

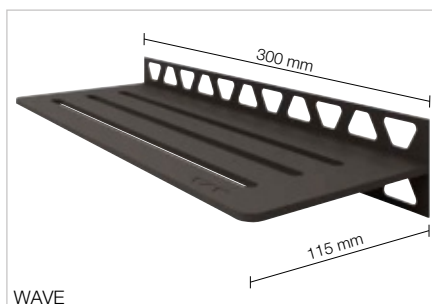

WAVE

### Schlüter®-SHELF-W-S1-AC

Ablage, Design SQUARE, Alu, farbig beschichtet

Art.-Nr.	CHF / St.	P (St.)
SW S1 D3 ...*	<b>136,28</b>	10

### Schlüter®-SHELF-W-S1-AC

Ablage, Design WAVE, Alu, farbig beschichtet

Art.-Nr.	CHF / St.	P (St.)
SW S1 D10 ...*	<b>136,28</b>	10

### Schlüter®-SHELF-W-S1-TS

Ablage, Design SQUARE, Alu, strukturbeschichtet

Art.-Nr.	CHF / St.	P (St.)
SW S1 D3 ...**	<b>143,45</b>	10

### Schlüter®-SHELF-W-S1-TS

Ablage, Design WAVE, Alu, strukturbeschichtet

Art.-Nr.	CHF / St.	P (St.)
SW S1 D10 ...**	<b>143,45</b>	10

Art.-Nr. um Oberfläche/Farbe ergänzen  
(z. B. SW S1 D10 TSC)

\* Oberflächen/Farben: MBW - MGS

\*\* Oberflächen/Farben:

TSBG - TSC - TSDA - TSG - TSI - TSOB - TSSG

## Erhältliche Oberflächen | Farben



Eine Übersicht über die Oberflächen und Farben finden Sie ab Seite 342.



# Schlüter®-KERDI-BOARD

Viel mehr als eine Bauplatte

Einfach zu verarbeiten, leicht zu transportieren und wasserdicht: Wer einmal mit Schlüter-KERDI-BOARD gearbeitet hat, will diese Vorteile nicht mehr missen. In unserem Sortiment findet sich für jede Aufgabe eine passende Lösung – von der Rohrverkleidung bis zur vorgefertigten beleuchteten Wandnische. Damit können Sie Ihrer Kreativität freien Lauf lassen.





## Verlegeplatten

Schlüter®-KERDI-BOARD	267
Schlüter®-KERDI-BOARD-V	278
Schlüter®-KERDI-BOARD-E	278
Schlüter®-KERDI-BOARD-U	278

## Waschtischset

Schlüter®-KERDI-BOARD-WW	269
Schlüter®-WASHBASINPROFILE-WW	269
Schlüter®-KERDI-BOARD-WS	270
Schlüter®-WASHBASINPROFILE-WS	270
Schlüter®-KERDI-BOARD-WDP	271
Schlüter®-KERDI-BOARD-AB	271

## Nischensets

Schlüter®-KERDI-BOARD-N	272–273
Schlüter®-KERDI-BOARD-NLT	274–275
Schlüter®-KERDI-BOARD-NLT-BR	276–277

## Abdichtung

Schlüter®-KERDI-KEBA	279
Schlüter®-KERDI-COLL-L	279

## Profile

Schlüter®-KERDI-BOARD-ZW	280
Schlüter®-KERDI-BOARD-ZC	280
Schlüter®-KERDI-BOARD-ZA	281
Schlüter®-KERDI-BOARD-ZB	281

## Zubehör

Schlüter®-KERDI-BOARD-ZSD	282
Schlüter®-KERDI-BOARD-ZT	282
Schlüter®-KERDI-BOARD-ZS	282
Schlüter®-KERDI-BOARD-ZDK	283
Schlüter®-KERDI-BOARD-ZSA	283
Schlüter®-KERDI-BOARD-ZFP	283





# Schlüter®-KERDI-BOARD

## Der universelle Fliesen-Verlegeuntergrund

Viele Untergründe bei Neubauten und bei Sanierungsmaßnahmen sind für Fliesenbeläge nicht geeignet, besonders auch in wasserbelasteten Bereichen. Sie erfordern häufig umfangreiche Zusatzarbeiten und Abdichtungsmaßnahmen. Ob bei Mauerwerk, Ständerwerk aus Holz oder Metall, Misch-/Altuntergründen bei der Sanierung: Mit Schlüter-KERDI-BOARD ist es sehr einfach, einen verlegefertigen Untergrund herzustellen. Damit nicht genug: Das Material eignet sich auch hervorragend für den Bau eigenständiger Trennwände, Ablagen oder Verkleidungen.

- ✓ Verbundabdichtung mit abP bauaufsichtlich zugelassen
- ✓ Europäische Zulassung als Verbundabdichtung mit CE-Zeichen
- ✓ Wasserdicht und temperaturbeständig
- ✓ Dampfbremsend
- ✓ Wärmedämmend
- ✓ Emissionsarm
- ✓ Zementfrei und glasfaserfrei
- ✓ Ebenflächig, formstabil und biegesteif
- ✓ Staubfrei und einfach zu schneiden (Cuttermesser)
- ✓ Aufgedrucktes Schneidraster
- ✓ Vliesoberfläche zur Verankerung des Dünnbettmörtels
- ✓ Leicht, daher transportfreundlich
- ✓ Auf allen Untergründen einsetzbar
- ✓ Griffsympathisch

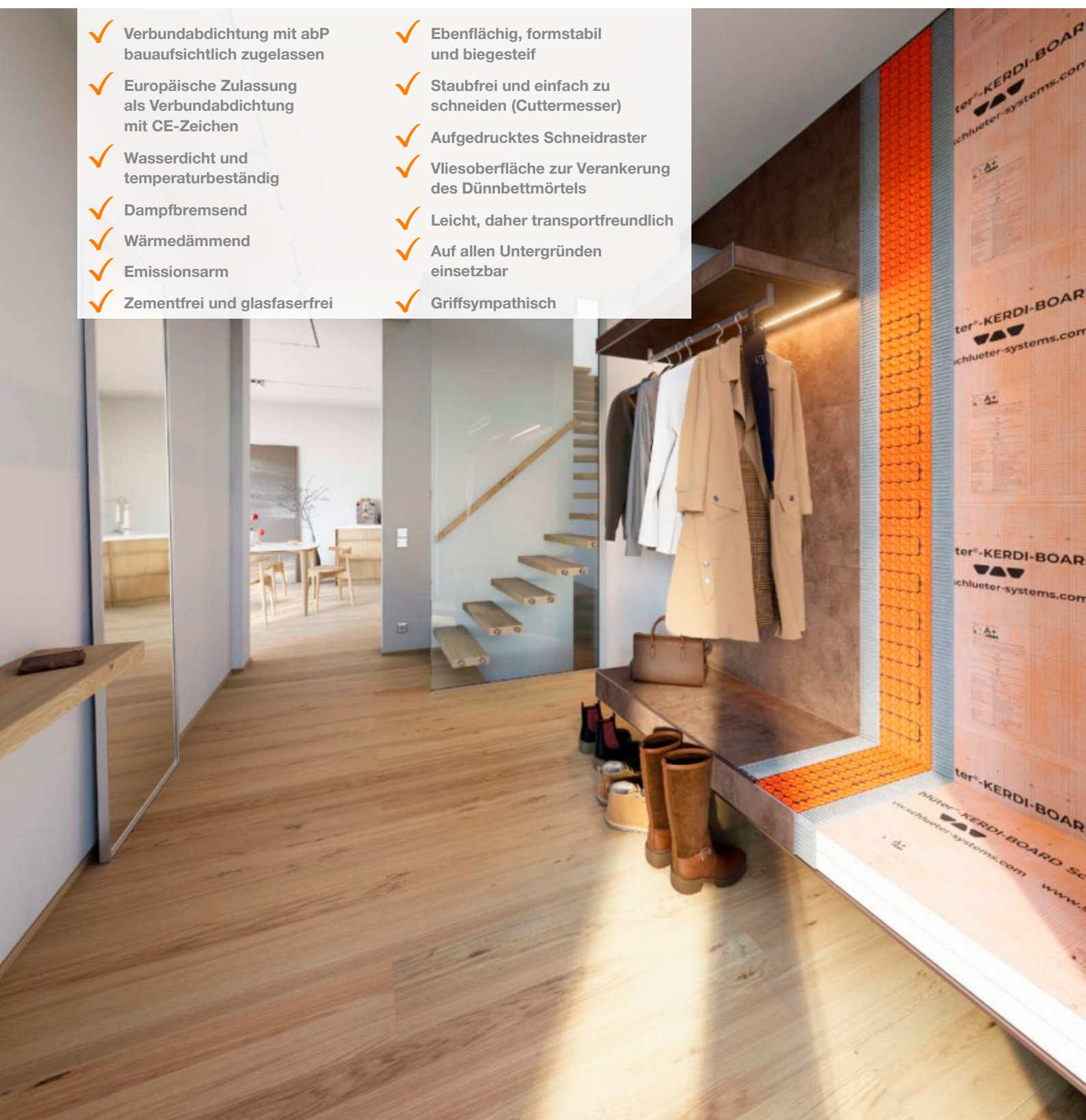

## Verlegeplatte

## Schlüter®-KERDI-BOARD

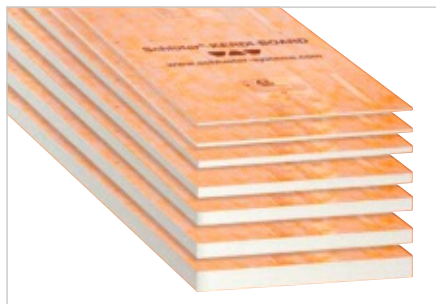

Schlüter-KERDI-BOARD ist ein universell einsetzbarer Fliesen-Verlegeuntergrund für Wandbereiche aller Art, auch direkt als Verbundabdichtung. Schlüter-KERDI-BOARD ist auch als Untergrund für Spachtel- und Putzmörtel geeignet.

(Produktdatenblatt 12.1)

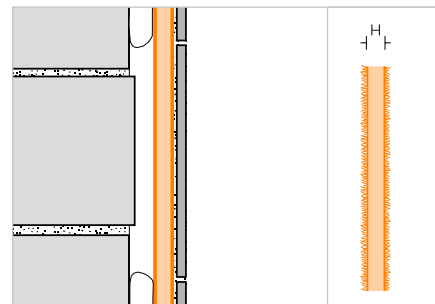

## Schlüter®-KERDI-BOARD

Verlegeplatte

H (mm)	62,5 x 260 cm = 1,62 m <sup>2</sup> Art.-Nr.	CHF / m <sup>2</sup>	PL (St.)
5	KB 5 625 2600	<b>46,97</b>	140
9	KB 9 625 2600	<b>49,24</b>	80
12,5	KB 12 625 2600	<b>51,60</b>	60
19	KB 19 625 2600	<b>53,87</b>	42
28	KB 28 625 2600	<b>59,88</b>	28
38	KB 38 625 2600	<b>67,21</b>	21
50	KB 50 625 2600	<b>75,54</b>	15

## Schlüter®-KERDI-BOARD

Mischpaletten

Zusammenstellung	L = 2,60 m Art.-Nr.	CHF / St.
20 x 5 mm, 20 x 9 mm, 20 x 12,5 mm, 12 x 19 mm	KB 2600 MP1	<b>5837,08</b>
8 x 28 mm, 6 x 38 mm, 6 x 50 mm	KB 2600 MP2	<b>2163,54</b>
10 x 5 mm, 10 x 9 mm, 10 x 12,5 mm, 6 x 19 mm, 4 x 28 mm, 3 x 38 mm, 3 x 50 mm	KB 2600 MP3	<b>4000,29</b>

## Schlüter®-KERDI-BOARD

Verlegeplatte

H (mm)	62,5 x 125 cm = 0,78 m <sup>2</sup> Art.-Nr.	CHF / m <sup>2</sup>	PL (St.)
5	KB 5 625 1250	<b>46,97</b>	140
9	KB 9 625 1250	<b>49,24</b>	80
12,5	KB 12 625 1250	<b>51,60</b>	60
19	KB 19 625 1250	<b>53,87</b>	42
28	KB 28 625 1250	<b>59,88</b>	28
38	KB 38 625 1250	<b>67,21</b>	21
50	KB 50 625 1250	<b>75,54</b>	15

## Schlüter®-KERDI-BOARD

Mischpaletten

Zusammenstellung	L = 1,25 m Art.-Nr.	CHF / St.
20 x 5 mm, 20 x 9 mm, 20 x 12,5 mm, 12 x 19 mm	KB 1250 MP1	<b>2810,44</b>
8 x 28 mm, 6 x 38 mm, 6 x 50 mm	KB 1250 MP2	<b>1041,68</b>
10 x 5 mm, 10 x 9 mm, 10 x 12,5 mm, 6 x 19 mm, 4 x 28 mm, 3 x 38 mm, 3 x 50 mm	KB 1250 MP3	<b>1926,09</b>

## Maße und Verpackungsdaten Schlüter®-KERDI-BOARD

Plattendicke	5 mm	9 mm	12,5 mm	19 mm	28 mm	38 mm	50 mm
Verpackungseinheit (VPE)	10 Platten	10 Platten	10 Platten	6 Platten	4 Platten	3 Platten	3 Platten
Inhalt Palette	14 VPE (140 Platten)	8 VPE (80 Platten)	6 VPE (60 Platten)	7 VPE (42 Platten)	7 VPE (28 Platten)	7 VPE (21 Platten)	5 VPE (15 Platten)
<b>Format 125 x 62,5 cm</b>							
m <sup>2</sup> / Palette	109,20	62,40	46,80	32,76	21,84	16,38	11,70
kg / Platte	0,843	0,961	1,055	1,167	1,399	1,657	1,966
<b>Format 260 x 62,5 cm</b>							
m <sup>2</sup> / Palette	226,80	129,60	97,20	68,04	45,36	34,02	24,30
kg / Platte	1,755	1,998	2,194	2,428	2,911	3,447	4,090



# Schlüter®-KERDI-BOARD-W

## Individuelle, flexible Waschtischlösung für Wand- und Standarmaturen

Ein besonderer Hingucker im Bad ist der Waschtisch. Ob freischwebend oder stehend, in einer Nische oder prominent im Raum platziert, mit Wand- oder Standarmatur: Mit Schlüter-KERDI-BOARD-W können all diese Varianten passgenau verwirklicht werden.

Das Set lässt sich individuell zuschneiden und nach Belieben befliest. Es umfasst alle für den Bau notwendigen Komponenten: das Waschtischelement aus KERDI-BOARD, passende Formteile, einen Ablaufadapter mit einem 1¼"-Anschlussgewinde für handelsübliche Siphons und eine Kartusche des Dichtklebers KERDI-FIX. Der Ablaufadapter verfügt über eine fest integrierte, flexible KERDI-Dichtmanschette, die einen sicheren Anschluss an das Element sowie die Wand gewährleistet.

Für die freischwebende Montage sind optional Wandkonsolen erhältlich. Auch Gefällekeile und zum Belag des Waschtisches passende KERDI-LINE-VARIO-Entwässerungsprofile können separat bestellt werden. Die Entwässerungsprofile sind variabel ablängbar und höhenverstellbar. Werkseitig werden sie mit zwei passenden Endkappen geliefert (siehe Produktdatenblatt 8.10).

(Produktdatenblatt 12.3)

- ✓ **Vorgefertigtes Waschtisch-element aus KERDI-BOARD**
- ✓ **Abdichtungskomponenten im Set enthalten**
- ✓ **Fertig zum Verfliesen**
- ✓ **Geringes Gewicht, einfaches Handling**
- ✓ **Individuell zuschneidbar**
- ✓ **1¼"-Anschlussgewinde für handelsübliche Siphons**
- ✓ **Passend für KERDI-LINE-VARIO-Profile**
- ✓ **Freischwebende Montage mit optionalen Wandkonsolen möglich**
- ✓ **Neues Entwässerungsprofil im Design INCOVE**
- ✓ **Neue Gefällekeile WASHBASINPROFILE**





## Waschtischset für Wandarmaturen

## Schlüter®-KERDI-BOARD-WW

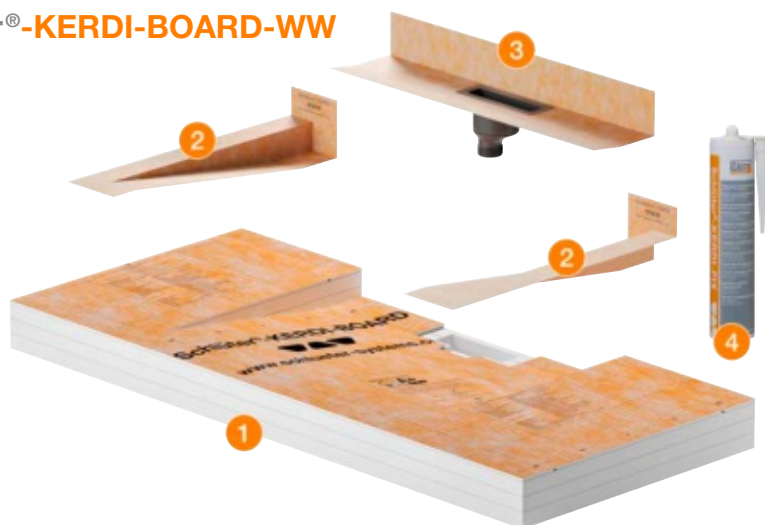

## Im Set enthalten:

- 1 Vorgefertigter Waschtisch aus KERDI-BOARD
- 2 KERDI-KERS-Formteile (rechts und links)
- 3 Ablaufadapter mit 1 1/4"-Anschlussgewinde inkl. KERDI-Dichtmanschette
- 4 KERDI-FIX-Kartusche

## Schlüter®-KERDI-BOARD-WW

Vorgefertigter Waschtisch für Wandarmaturen, inkl. Eckabdichtung und Ablaufadapter mit fest integrierter Dichtmanschette

B x H x T (mm)	Art.-Nr.	CHF / Set	PL (Set)
1170 x 82 x 520	KB W 520 1170 WL V1	581,36	10

## Hinweis:

Der Waschtisch KERDI-BOARD-WW ist nur mit unseren Entwässerungsprofilen KERDI-LINE-VARIO COVE oder WAVE kombinierbar.

## Gefällekeil

## Schlüter®-WASHBASINPROFILE-WW



Schlüter-WASHBASINPROFILE-WW sind Gefällekeile mit 7,5 % Gefälle zur Verkleidung der seitlichen Wangen des Waschtisches KERDI-BOARD-WW. Die Profile sind in gebürstetem Edelstahl und farbigem oder strukturbeschichtetem Aluminium erhältlich. (Produktdatenblatt 12.3)

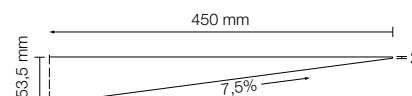

## Schlüter®-WASHBASINPROFILE-WW

Gefällekeile (L = 45 cm) rechts und links; passend zum Waschtisch KERDI-BOARD-WW

Material	Art.-Nr.	CHF / Set	P (Set)
Edelstahl V4A, gebürstet	KB WAS R1 EB	112,86	10
Alu, farbig beschichtet	KB WAS R1 ...*	91,67	10
Alu, strukturbeschichtet	KB WAS R1 ...**	97,40	10

Art.-Nr. um Oberfläche/Farbe ergänzen (z. B. KB WAS R1 MGS)

\* Oberflächen/Farben: MBW - MGS

\*\* Oberflächen/Farben:

TSBG - TSC - TSDA - TSG - TSI - TSOB - TSSG

## Erhältliche Oberflächen | Farben



Eine Übersicht über die Oberflächen und Farben finden Sie ab Seite 342.





## Waschtischset für Standarmaturen

### Schlüter®-KERDI-BOARD-WS



#### Im Set enthalten:

- 1 Vorgefertigter Waschtisch aus KERDI-BOARD inkl. fest verbauter Versteifungsplatte zur Befestigung einer Standarmatur
- 2 KERDI-KERS-Formteile (rechts und links)
- 3 Ablaufadapter mit 1 1/4"-Anschlussgewinde inkl. KERDI-Dichtmanschette
- 4 KERDI-FIX-Kartusche

#### Schlüter®-KERDI-BOARD-WS

Vorgefertigter Waschtisch für Standarmaturen, inkl. Eckabdichtung und Ablaufadapter mit fest integrierter Dichtmanschette

B x H x T (mm)	Art.-Nr.	CHF / Set	PL (Set)
1170 x 85 x 550	KB W 550 1170 SL V1	618,74	10

#### Hinweis:

Der Waschtisch KERDI-BOARD-WS lässt sich nur mit unseren Entwässerungsprofilen KERDI-LINE-VARIO COVE und WAVE oder dem neuen Entwässerungsprofil KERDI-BOARD-WDP (siehe nächste Seite) kombinieren.

## Gefällekeil

### Schlüter®-WASHBASINPROFILE-WS



Schlüter-WASHBASINPROFILE-WS sind Gefällekeile mit 9 % Gefälle zur Verkleidung der seitlichen Wangen des Waschtisches KERDI-BOARD-WS. Zur Abdeckung der frontalen Sichtkante ist dem Set ein Dekorprofil beigelegt. Die Profile sind in gebürstetem Edelstahl und farbigem oder strukturbeschichtetem Aluminium erhältlich. (Produktdatenblatt 12.3)

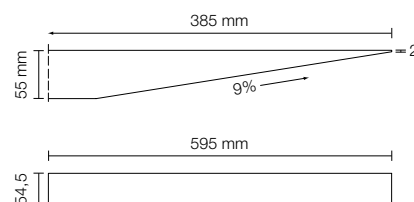

#### Schlüter®-WASHBASINPROFILE-WS

Gefällekeile (L = 38 cm) rechts und links inkl. Dekorprofil (59,5 cm); passend zum Waschtisch KERDI-BOARD-WS

Material	Art.-Nr.	CHF / Set	P (Set)
Edelstahl V4A, gebürstet	KB WAS R2 EB	177,61	10
Alu, farbig beschichtet	KB WAS R2 ...*	148,96	10
Alu, strukturbeschichtet	KB WAS R2 ...**	154,69	10

Art.-Nr. um Oberfläche/Farbe ergänzen (z. B. KB WAS R2 MGS)

\* Oberflächen/Farben: MBW - MGS

\*\* Oberflächen/Farben:

TSBG - TSC - TSDA - TSG - TSI - TSOB - TSSG

## Erhältliche Oberflächen | Farben



Eine Übersicht über die Oberflächen und Farben finden Sie ab Seite 342.

## Entwässerungsprofil

### Schlüter®-KERDI-BOARD-WDP



Schlüter-KERDI-BOARD-WDP ist ein Entwässerungsprofil, das als Schattenfuge in den Waschtisch KERDI-BOARD-WS integriert wird. Gefertigt ist es aus gebürstetem Edelstahl V4A. Die Entwässerung erfolgt mittig durch einen Ablaufschlitz mit einer Länge von 140 mm. Das Entwässerungsprofil wird mit zwei Endkappen geliefert.

(Produktdatenblatt 12.3)



#### Schlüter®-KERDI-BOARD-WDP



Entwässerungsprofil, Design INCOVE (D 15);  
passend zum Waschtisch KERDI-BOARD-WS

Material	Art.-Nr.	CHF / Set	P (Set)
Edelstahl V4A, gebürstet	KB WL D15 EB 60	223,44	10

#### Hinweis:

Das Entwässerungsprofil KERDI-BOARD-WDP kann nicht in Kombination mit den Gefällekeilen WASHBASINPROFILE-WS und -WW eingesetzt werden.

## Konsolenset

### Schlüter®-KERDI-BOARD-AB

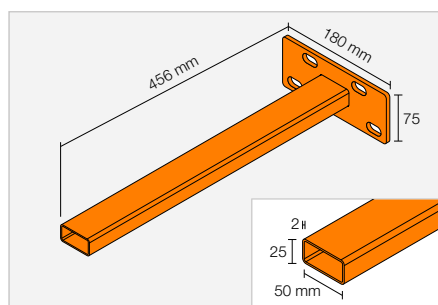

#### Schlüter®-KERDI-BOARD-AB

Konsolenset inkl. Befestigungsmaterial

B x H x T (mm)	Art.-Nr.	CHF / Set	PL (Set)
450 x 75 x 180	KB W AB 450	150,33	10

#### Im Set enthalten:

- 2 Konsolen
- Befestigungsmaterial
- Bohrschablone

Schlüter-KERDI-BOARD-AB ist ein optional erhältliches Konsolenset zur freischwebenden Befestigung des Waschtisches an der Wand. (Produktdatenblatt 12.3)



## Nischenset

### Schlüter®-KERDI-BOARD-N



Schlüter-KERDI-BOARD-N sind vorgefertigte Einbauelemente aus KERDI-BOARD zur Errichtung von Nischen und Ablageflächen für Wandbereiche aller Art. In Verbindung mit dem Schlüter-KERDI-Abdichtungssystem können diese Nischen als Verbundabdichtung ausgeführt werden. Die Nischen stehen in verschiedenen Abmessungen zur Verfügung. Die rechteckigen Nischen können wahlweise senkrecht oder waagrecht eingebaut werden. Alle Nischen werden mit vorgefertigter Manschette geliefert.  
(Produktdatenblatt 12.2)

**i**  
Unsere Ablagen Schlüter-SHELF-N finden Sie auf den Seiten 260 und 261.

## Abmessungen der Nischen

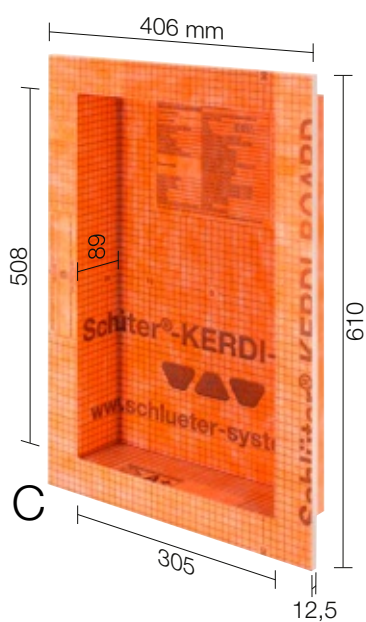
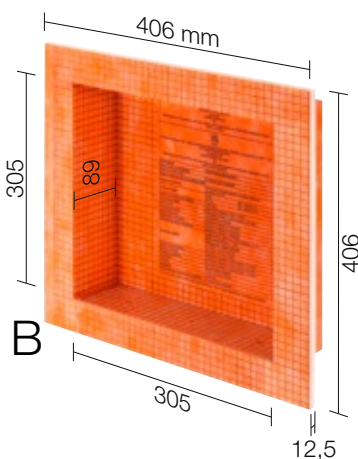
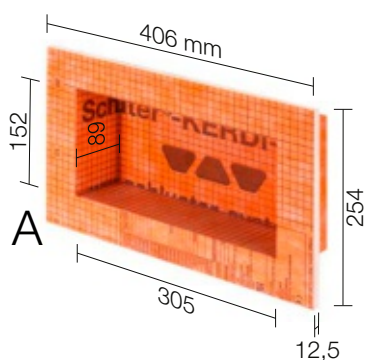

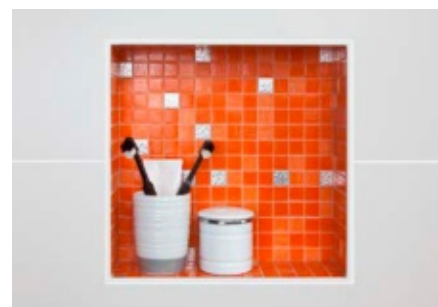
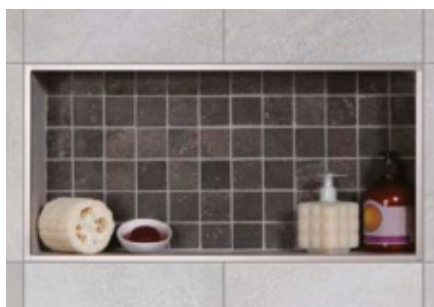

### Schlüter®-KERDI-BOARD-N

#### Nischenset

	B x H x T (mm)	Plattendicke (mm)	Art.-Nr.	CHF / St.	PL (St.)
A	305 x 152 x 89	12,5	KB 12 N 305 152 A	<b>75,25</b>	20
B	305 x 305 x 89	12,5	KB 12 N 305 305 A	<b>94,14</b>	20
C	305 x 508 x 89	12,5	KB 12 N 305 508 A1	<b>139,15</b>	20
D	305 x 711 x 89	12,5	KB 12 N 305 711 A1	<b>188,30</b>	20

**Hinweis:** Die Abmessungen beschreiben die lichten Innenmaße.





# Schlüter®-KERDI-BOARD-NLT

Schlüter-KERDI-BOARD-NLT sind vorgefertigte Nischensets aus KERDI-BOARD mit LIPROTEC-LED-Technik in Plug-and-Play-Ausführung. Sie dienen zur Errichtung von beleuchteten Nischen und Ablageflächen für Wandbereiche aller Art. In Verbindung mit dem Schlüter-KERDI-Abdichtungssystem können diese Nischen als Verbundabdichtung ausgeführt werden. Die Nischen stehen in verschiedenen Abmessungen und Lichtfarben zur Verfügung. Die rechteckigen Nischen sind wahlweise mit Beleuchtung an der langen oder der schmalen Seite erhältlich. Das LED-Modul kann wahlweise an der Vorderkante, in der Mitte oder an der zu fliesenden Rückwand positioniert werden. Zum Lieferumfang gehören alle zum Einbau benötigten Bauteile wie Kabelverbindung und Netzteil sowie die Dichtmanschette.

(Produktdatenblatt 12.2)

## Abmessungen der Nischen

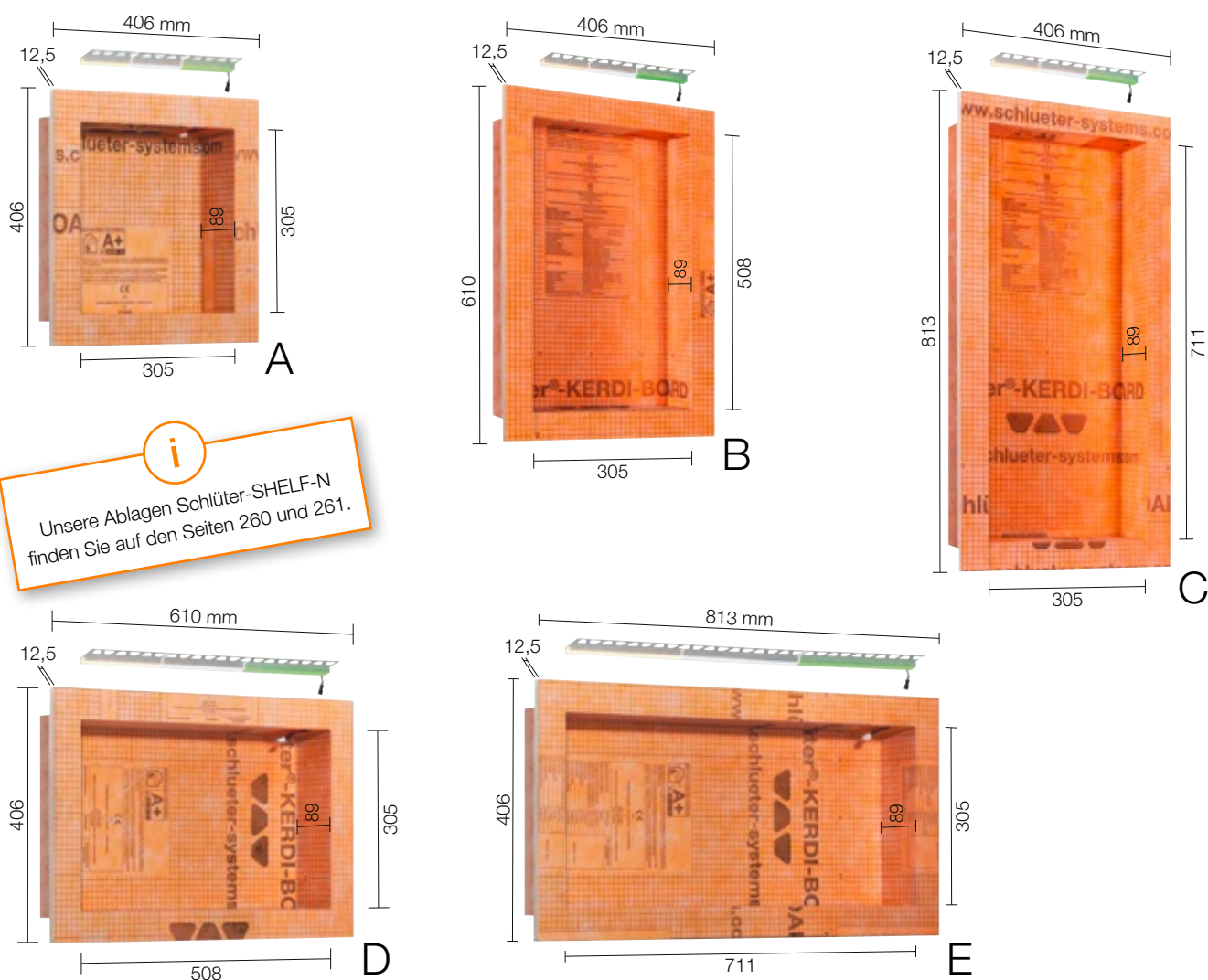

Unsere Ablagen Schlüter-SHELF-N finden Sie auf den Seiten 260 und 261.

## Im Set enthalten:



Bluetooth-Steuerung separat erhältlich



## Nischenset mit LED-Beleuchtung

## Schlüter®-KERDI-BOARD-NLT

Nischenset mit LED-Beleuchtung

B x H x T (mm)	B x H x T (mm)	Lichtart	Art.-Nr.	CHF / Set	PL (Set)
A	305 x 305 x 89	warmweiß	KB 12 NL TP1 AE 1	<b>338,01</b>	20
		neutralweiß	KB 12 NL TP1 AE 2	<b>338,01</b>	20
		RGB + weiß	KB 12 NL TP1 AE 9	<b>380,26</b>	20
B	305 x 508 x 89	warmweiß	KB 12 NL TP2 AE 1	<b>380,26</b>	20
		neutralweiß	KB 12 NL TP2 AE 2	<b>380,26</b>	20
		RGB + weiß	KB 12 NL TP2 AE 9	<b>422,53</b>	20
C	305 x 711 x 89	warmweiß	KB 12 NL TP3 AE 1	<b>436,60</b>	20
		neutralweiß	KB 12 NL TP3 AE 2	<b>436,60</b>	20
		RGB + weiß	KB 12 NL TP3 AE 9	<b>478,85</b>	20
D	508 x 305 x 89	warmweiß	KB 12 NL TP4 AE 1	<b>415,48</b>	20
		neutralweiß	KB 12 NL TP4 AE 2	<b>415,48</b>	20
		RGB + weiß	KB 12 NL TP4 AE 9	<b>436,60</b>	20
E	711 x 305 x 89	warmweiß	KB 12 NL TP5 AE 1	<b>507,03</b>	20
		neutralweiß	KB 12 NL TP5 AE 2	<b>507,03</b>	20
		RGB + weiß	KB 12 NL TP5 AE 9	<b>528,15</b>	20

**Hinweis:** Die Abmessungen beschreiben die lichten Innenmaße. Die erste Längenangabe ist die beleuchtete Länge.

## Technische Daten der enthaltenen LED-Module

NLT 9 (RGB+W)		NLT 1 (warmweiß)		NLT 2 (neutralweiß)	
Abmessungen LED (B x H)	17 x 14,5 mm	Abmessungen LED (B x H)	12 x 10,5 mm	Abmessungen LED (B x H)	12 x 10,5 mm
Nennleistung (W/m)	siehe Preisliste LT	Nennleistung (W/m)	siehe Preisliste LT	Nennleistung (W/m)	siehe Preisliste LT
EEK	F	EEK	E	EEK	E
Anzahl LEDs (St./m)	112	Anzahl LEDs (St./m)	280	Anzahl LEDs (St./m)	280
Farbtemperatur (Kelvin)	RGB+W (2700 K)	Farbtemperatur (Kelvin)	3000 K	Farbtemperatur (Kelvin)	4900 K
CRI	90	CRI	92	CRI	92
Enthaltenes Netzteil	230 V, 15 W	Enthaltenes Netzteil	230 V, 15 W	Enthaltenes Netzteil	230 V, 15 W
Enthaltenes Kabel	3 m	Enthaltenes Kabel	3 m	Enthaltenes Kabel	3 m





## Schlüter®-KERDI-BOARD-NLT-BR

Schlüter-KERDI-BOARD-NLT-BR sind vorgefertigte Nischensets aus KERDI-BOARD mit LIPROTEC-LED-Technik RGB+W in Plug-and-Play-Ausführung und mit Bluetooth-/Funk-Receiver. Die verschiedenen Lichtfarben können wahlweise über die mitgelieferte Fernbedienung oder über geeignete bluetoothfähige Smartphones oder Tablets gewählt werden. Sie dienen zur Errichtung von beleuchteten Nischen und Ablageflächen für Wandbereiche aller Art. In Verbindung mit dem Schlüter-KERDI-Abdichtungssystem können diese Nischen als Verbundabdichtung ausgeführt werden.

Die Nischen stehen in verschiedenen Abmessungen zur Verfügung. Die rechteckigen Nischen sind wahlweise mit Beleuchtung an der langen oder der schmalen Seite erhältlich. Das RGB+W-LED-Modul kann wahlweise an der Vorderkante, in der Mitte oder an der zu fließenden Rückwand positioniert werden. Zum Lieferumfang gehören alle zum Einbau benötigten Bauteile wie Kabelverbindung, Netzteil, Bluetooth-Steuerung LIPROTEC-PEBR 4 sowie die Dichtmanschette. Zur Optimierung des Bedienkomforts empfehlen wir den Einsatz eines bauseitigen Lichtschalters.

(Produktdatenblatt 12.2)



### Im Set enthalten:



**Hinweis:** Die unterschiedlichen Nischenvarianten sehen Sie auf Seite 274.



## Nischenset mit LED-Beleuchtung und Steuerung

**Schlüter®-KERDI-BOARD-NLT-BR**

Nischenset mit LED-Beleuchtung und Steuerung

	B x H x T (mm)	Lichtart	Art.-Nr.	CHF / Set	PL (Set)
A	305 x 305 x 89	RGB + weiß	KB 12 NL TP1 AE 9 BR	<b>626,74</b>	20
B	305 x 508 x 89	RGB + weiß	KB 12 NL TP2 AE 9 BR	<b>668,99</b>	20
C	305 x 711 x 89	RGB + weiß	KB 12 NL TP3 AE 9 BR	<b>725,33</b>	20
D	508 x 305 x 89	RGB + weiß	KB 12 NL TP4 AE 9 BR	<b>683,08</b>	20
E	711 x 305 x 89	RGB + weiß	KB 12 NL TP5 AE 9 BR	<b>774,62</b>	20

**Hinweis:** Die Abmessungen beschreiben die lichten Innenmaße. Die erste Längenangabe ist die beleuchtete Länge.

## Technische Daten der enthaltenen LED-Module

**NLT 9 (RGB+W)**

Abmessungen LED (B x H)	17 x 14,5 mm
Nennleistung (W/m)	siehe Preisliste LT
EEK	F
Anzahl LEDs (St./m)	112
CRI	90
Enthaltenes Netzteil	230 V, 15 W
Enthaltenes Kabel	3 m

## Technische Daten der enthaltenen Bluetooth-Steuerung

**LT PEBR 4**

Übertragungsstandard Receiver/Fernbedienung	Bluetooth/Funk
Max. Reichweite	10 m
Eingangsspannung	24 V, DC
Max. Gesamtlast im LIPROTEC-System	90 W
Max. Länge LED-Streifen	6 m
Schutzart	IP 63
Umgebungstemperatur	-20 °C bis +50 °C







## Verlegeplatte

### Schlüter®-KERDI-BOARD-V

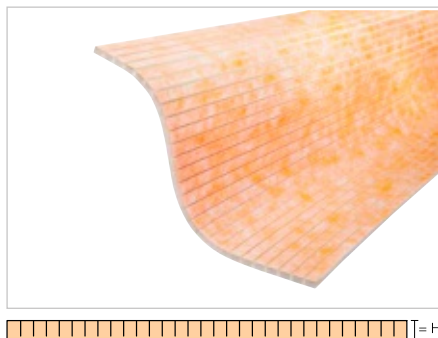

Schlüter-KERDI-BOARD-V ist eine vertikal geschlitzte Verlege- und Konstruktionsplatte zur Erstellung von gerundeten Verlegeuntergründen.  
(Produktdatenblatt 12.1)

#### Schlüter®-KERDI-BOARD-V

Vertikal geschlitzte Verlegeplatte

H (mm)	62,5 x 260 cm = 1,62 m <sup>2</sup> Art.-Nr.	CHF / m <sup>2</sup>	PL (St.)
9	KB 9 625 2600 V	<b>62,55</b>	80
12,5	KB 12 625 2600 V	<b>64,86</b>	60
19	KB 19 625 2600 V	<b>67,12</b>	42
28	KB 28 625 2600 V	<b>73,11</b>	28
38	KB 38 625 2600 V	<b>80,49</b>	21
50	KB 50 625 2600 V	<b>88,78</b>	15

## Winkelement

### Schlüter®-KERDI-BOARD-E



Schlüter-KERDI-BOARD-E ist ein Winkelement zur Herstellung von Eckausbildungen und Rohrverkleidungen.  
(Produktdatenblatt 12.1)

#### Schlüter®-KERDI-BOARD-E

Winkelement, 260 x 62,5 cm

H (mm)	31 x 31 cm Art.-Nr.	CHF / St.	PL (St.)
12,5	KB 12 625 2600 E	<b>113,65</b>	60
19	KB 19 625 2600 E	<b>117,34</b>	42
28	KB 28 625 2600 E	<b>127,09</b>	28

#### Schlüter®-KERDI-BOARD-E/-U

Mischverpackung Rohrkästen / Winkelemente

Zusammenstellung	L = 2,60 m Art.-Nr.	CHF / St.
2 x KB 19 625 2600 E 2 x KB 19 625 2600 U 20 2 x KB 19 625 2600 U 30	KB RK 2600 MP1	<b>823,79</b>

## Rohrverkleidung

### Schlüter®-KERDI-BOARD-U

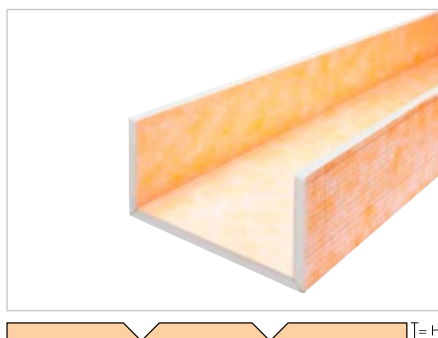

Schlüter-KERDI-BOARD-U ist ein U-Element zur Herstellung von Rohrverkleidungen.  
(Produktdatenblatt 12.1)

#### Schlüter®-KERDI-BOARD-U

U-Element, 260 x 62,5 cm

H (mm)	21 x 20 x 21 cm Art.-Nr.	CHF / St.	PL (St.)
19	KB 19 625 2600 U 20	<b>147,28</b>	42

#### Schlüter®-KERDI-BOARD-U

U-Element, 260 x 62,5 cm

H (mm)	16 x 30 x 16 cm Art.-Nr.	CHF / St.	PL (St.)
19	KB 19 625 2600 U 30	<b>147,28</b>	42

#### Schlüter®-KERDI-BOARD-E/-U

Mischverpackung Rohrkästen / Winkelemente

Zusammenstellung	L = 2,60 m Art.-Nr.	CHF / St.
2 x KB 19 625 2600 E 2 x KB 19 625 2600 U 20 2 x KB 19 625 2600 U 30	KB RK 2600 MP1	<b>823,79</b>

## Dichtband

## Schlüter®-KERDI-KEBA

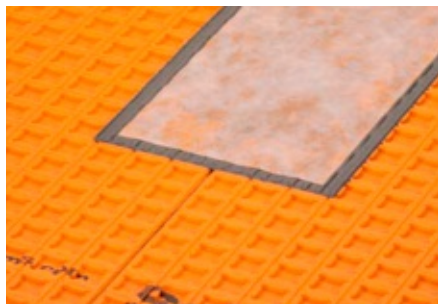

Schlüter-KERDI-KEBA sind Dichtbänder aus Polyethylen, die beidseitig mit Vliesmaterial versehen sind. Sie eignen sich zum Abdichten von Stoßverbindungen und Wand-/Bodenanschlüssen.

(Produktdatenblatt 8.1)

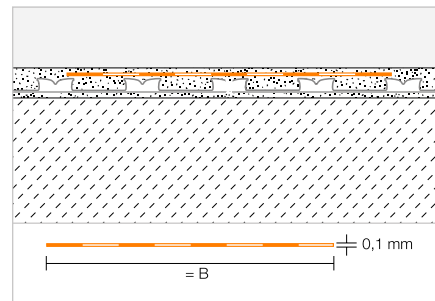

## Schlüter®-KERDI-KEBA

Polyethylen-Rollenware

B (mm)	Rolle = 30 m Art.-Nr.	CHF / m	PL (Rolle)
85	KEBA 100 / 85	<b>3,04</b>	336
125	KEBA 100 / 125	<b>4,61</b>	210
150	KEBA 100 / 150	<b>4,88</b>	210
185	KEBA 100 / 185	<b>6,30</b>	168
250	KEBA 100 / 250	<b>8,18</b>	126

## Schlüter®-KERDI-KEBA/5M

Polyethylen-Rollenware

B (mm)	Rolle = 5 m Art.-Nr.	CHF / m	P (Rolle)
85	KEBA 100 / 85 / 5M	<b>4,31</b>	10
125	KEBA 100 / 125 / 5M	<b>5,75</b>	10
150	KEBA 100 / 150 / 5M	<b>6,17</b>	10
185	KEBA 100 / 185 / 5M	<b>7,52</b>	10
250	KEBA 100 / 250 / 5M	<b>9,44</b>	10

## Dichtkleber

## Schlüter®-KERDI-COLL-L



Schlüter-KERDI-COLL-L ist ein zwei-komponentiger Dichtkleber auf Basis einer lösemittelfreien Acrylatdispersion und eines zementären Reaktivpulvers. Er eignet sich zum Verkleben und Abdichten der Überlappungen von Schlüter-KERDI-Bahnen. Weiterhin erfolgt mit KERDI-COLL-L eine dichte Stoß- und Anschlussverklebung der Abdichtungsbänder Schlüter-KERDI-KEBA auf Verbundabdichtungen mit geeigneten Produkten von Schlüter-Systems sowie an den Schlüter-BARA-Randprofilen.

(Produktdatenblatt 8.4)

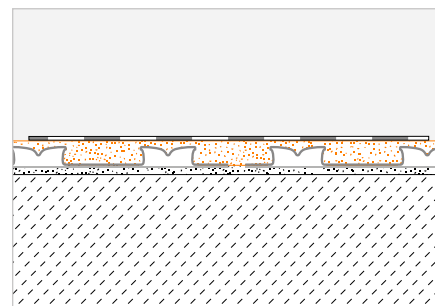

## Schlüter®-KERDI-COLL-L

Zweikomponenten-Dichtkleber

Gewicht (kg)	Art.-Nr.	CHF / kg	PL (St.)
1,85	KERDI-COLL-L 185	<b>17,41</b>	110
4,25	KERDI-COLL-L	<b>14,34</b>	72

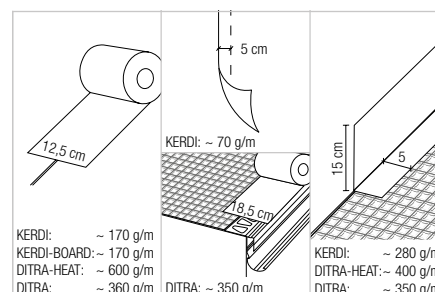



## Winkelprofil

### Schlüter®-KERDI-BOARD-ZW

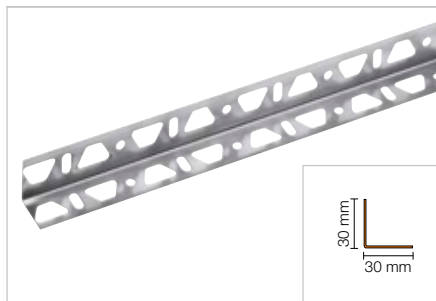

Schlüter-KERDI-BOARD-ZW ist ein Edelstahl-Winkelprofil in 30 x 30 mm, mit zwei gelochten Schenkeln. Es dient zum Fixieren und Stabilisieren von Konstruktionen mit Schlüter-KERDI-BOARD-Verlegeplatten. Die Befestigung kann wahlweise mit Schrauben oder im Dünnbettmörtel erfolgen. (Produktdatenblatt 12.1)

#### Schlüter®-KERDI-BOARD-ZW

Edelstahl-Winkelprofil, 30 x 30 mm

L (cm)	Art.-Nr.	CHF / St.	KV (St.)
15	KB ZW 30 E/15	1,91	120

#### Schlüter®-KERDI-BOARD-ZW

Edelstahl-Winkelprofil, 30 x 30 mm

L (cm)	Art.-Nr.	CHF / m	KV (St.)
250	KB ZW 30 E	11,47	120

## U-Profil | Ecke | Stoßüberdeckung

### Schlüter®-KERDI-BOARD-ZC



Schlüter-KERDI-BOARD-ZC ist ein U-Profil aus gebürstetem Edelstahl mit einer Lochstanzung in einem Schenkel. Es ist besonders zum Abschluss von Küchenarbeitsplatten, Waschtischablagen und dergleichen geeignet. (Produktdatenblatt 12.1)

#### Schlüter®-KERDI-BOARD-ZC

U-Profil, einfache Lochstanzung, Edelstahl V2A, gebürstet

H (mm)	L = 2,50 m Art.-Nr.	CHF / m	KV (St.)
38	KB ZC 38 EB	27,16	40
50	KB ZC 50 EB	29,70	40

#### Schlüter®-KERDI-BOARD-ZC/E

Ecke, einfache Lochstanzung, Edelstahl V2A, gebürstet

H (mm)	Art.-Nr.	CHF / St.	P (St.)
38	E/KB ZC 38 EB	24,45	10
50	E/KB ZC 50 EB	24,45	10



KERDI-BOARD-ZC/E

#### Schlüter®-KERDI-BOARD-Z/V

Stoßüberdeckung außen, Edelstahl V2A, gebürstet

H (mm)	Art.-Nr.	CHF / St.	P (St.)
38	V/KB Z 38 EB	7,71	50
50	V/KB Z 50 EB	7,71	50



KERDI-BOARD-Z/V

#### Schlüter®-KERDI-BOARD-ZI/V

Stoßüberdeckung innen, Edelstahl V2A, gebürstet

H (mm)	Art.-Nr.	CHF / St.	P (St.)
38	V/KB ZI 38 E	4,79	50
50	V/KB ZI 50 E	4,79	50



KERDI-BOARD-ZI/V

## U-Profil | Ecke | Stoßüberdeckung

## Schlüter®-KERDI-BOARD-ZA

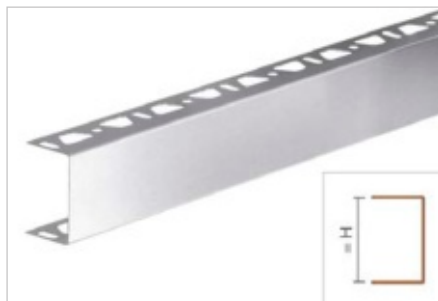

Schlüter-KERDI-BOARD-ZA ist ein U-Profil aus gebürstetem Edelstahl mit einer Lochstanzung in beiden Schenkeln. Es ist besonders zum Sichtabschluss von Trennwänden und Ablagen geeignet.  
(Produktdatenblatt 12.1)

## Schlüter®-KERDI-BOARD-ZA

U-Profil, zweifache Lochstanzung, Edelstahl V2A, gebürstet

H (mm)	L = 2,50 m Art.-Nr.	CHF / m	KV (St.)
19	KB ZA 19 EB	<b>23,04</b>	40
28	KB ZA 28 EB	<b>24,89</b>	40
38	KB ZA 38 EB	<b>27,16</b>	40
50	KB ZA 50 EB	<b>29,70</b>	40

## Schlüter®-KERDI-BOARD-ZA/E

U-Ecke, zweifache Lochstanzung, Edelstahl V2A, gebürstet

H (mm)	Art.-Nr.	CHF / St.	P (St.)
38	E/KB ZA 38 EB	<b>24,45</b>	10
50	E/KB ZA 50 EB	<b>24,45</b>	10

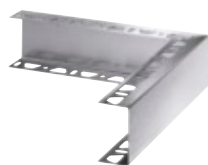

KERDI-BOARD-ZA/E

## Schlüter®-KERDI-BOARD-Z/V

Stoßüberdeckung außen, Edelstahl V2A, gebürstet

H (mm)	Art.-Nr.	CHF / St.	P (St.)
19	V/KB Z 19 EB	<b>7,71</b>	50
28	V/KB Z 28 EB	<b>7,71</b>	50
38	V/KB Z 38 EB	<b>7,71</b>	50
50	V/KB Z 50 EB	<b>7,71</b>	50



KERDI-BOARD-Z/V

## Schlüter®-KERDI-BOARD-ZI/V

Stoßüberdeckung innen, Edelstahl V2A, gebürstet

H (mm)	Art.-Nr.	CHF / St.	P (St.)
19	V/KB ZI 19 E	<b>4,79</b>	50
28	V/KB ZI 28 E	<b>4,79</b>	50
38	V/KB ZI 38 E	<b>4,79</b>	50
50	V/KB ZI 50 E	<b>4,79</b>	50



KERDI-BOARD-ZI/V

## U-Profil

## Schlüter®-KERDI-BOARD-ZB

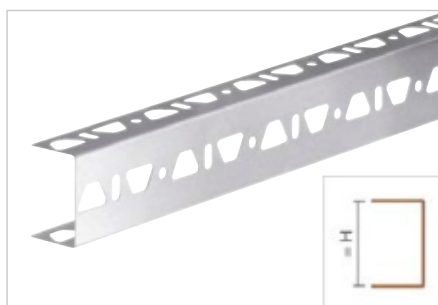

Schlüter-KERDI-BOARD-ZB ist ein U-Profil aus Edelstahl mit einer dreiseitigen Lochstanzung. Es dient zum Fixieren und Stabilisieren von Konstruktionen mit Schlüter-KERDI-BOARD-Verlegeplatten.  
(Produktdatenblatt 12.1)

## Schlüter®-KERDI-BOARD-ZB

U-Profil, dreifache Lochstanzung, Edelstahl V2A

H (mm)	L = 2,50 m Art.-Nr.	CHF / m	KV (St.)
19	KB ZB 19 E	<b>19,86</b>	40
28	KB ZB 28 E	<b>21,47</b>	40
38	KB ZB 38 E	<b>23,21</b>	40
50	KB ZB 50 E	<b>25,48</b>	40





## Schlagdübel

### Schlüter®-KERDI-BOARD-ZSD



Schlüter-KERDI-BOARD-ZSD sind Schlagdübel aus verzinktem Stahl oder Edelstahl zur zusätzlichen mechanischen Befestigung von Schlüter-KERDI-BOARD am Untergrund.  
(Produktdatenblatt 12.1)

#### Schlüter®-KERDI-BOARD-ZSD

Schlagdübel, Edelstahl

L (cm)	Art.-Nr.	CHF / Pack	P (Pack)
9	KB ZSD 90 E	33,11	10
11	KB ZSD 110 E	38,22	10

Pack = 25 St.

#### Schlüter®-KERDI-BOARD-ZSD

Schlagdübel, verzinkt

L (cm)	Art.-Nr.	CHF / Pack	P (Pack)
9	KB ZSD 90 Z	17,78	10
11	KB ZSD 110 Z	20,46	10

Pack = 25 St.

## Haltescheibe

### Schlüter®-KERDI-BOARD-ZT



Schlüter-KERDI-BOARD-ZT sind Haltescheiben aus verzinktem Stahl oder Edelstahl zur Befestigung von Schlüter-KERDI-BOARD an Ständerwerk-Konstruktionen.  
(Produktdatenblatt 12.1)

#### Schlüter®-KERDI-BOARD-ZT

Haltescheibe, Edelstahl, Ø 36 mm

Art.-Nr.	CHF / Pack	P (Pack)
KB ZT 36 E	72,88	10

Pack = 100 St.

#### Schlüter®-KERDI-BOARD-ZT

Haltescheibe, verzinkt, Ø 36 mm

Art.-Nr.	CHF / Pack	P (Pack)
KB ZT 36 Z	25,98	10

Pack = 100 St.

## Schnellbauschrauben

### Schlüter®-KERDI-BOARD-ZS

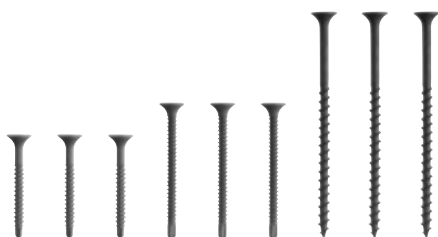

Schlüter-KERDI-BOARD-ZS sind Schnellbauschrauben zur Befestigung von Schlüter-KERDI-BOARD an Ständerwerk-Konstruktionen.  
(Produktdatenblatt 12.1)

#### Schlüter®-KERDI-BOARD-ZS

35-mm-Feingewinde mit Bohrspitze

Art.-Nr.	CHF / Pack	P (Pack)
KB ZS 35 FB	8,04	10

Pack = 200 St.

#### Schlüter®-KERDI-BOARD-ZS

55-mm-Feingewinde mit Bohrspitze

Art.-Nr.	CHF / Pack	P (Pack)
KB ZS 55 FB	4,94	10

Pack = 100 St.

#### Schlüter®-KERDI-BOARD-ZS

75-mm-Grobgewinde

Art.-Nr.	CHF / Pack	P (Pack)
KB ZS 75 G	7,37	10

Pack = 100 St.

## Klebeband

## Schlüter®-KERDI-BOARD-ZDK



Schlüter-KERDI-BOARD-ZDK ist ein Doppelklebeband zur Fixierung von Schlüter-KERDI-BOARD-Platten in Stoßbereichen.  
(Produktdatenblatt 12.1)

## Schlüter®-KERDI-BOARD-ZDK

Doppelklebeband

B (mm)	L = 10 m Art.-Nr.	CHF / St.	P (St.)
12	KB ZDK 12/10M	10,99	10
19	KB ZDK 19/10M	17,02	10
30	KB ZDK 30/10M	26,75	10

## Armierung

## Schlüter®-KERDI-BOARD-ZSA

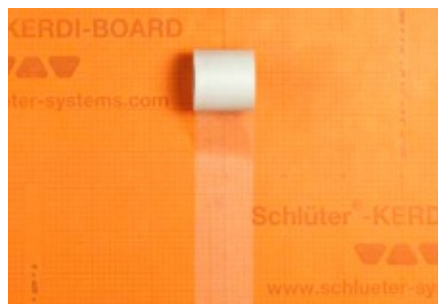

Schlüter-KERDI-BOARD-ZSA ist eine selbstklebende Stoßarmierung zur Fugenüberbrückung beim Aufbringen von spachtelbaren Belagsmaterialien oder Putzschichten auf Schlüter-KERDI-BOARD.  
(Produktdatenblatt 12.1)

## Schlüter®-KERDI-BOARD-ZSA

Stoßarmierung

100 mm x 45 m Art.-Nr.	CHF / St.	P (St.)
KB ZSA 100/45M	19,55	10

## Flachprofil

## Schlüter®-KERDI-BOARD-ZFP



Schlüter-KERDI-BOARD-ZFP ist ein Flachprofil aus Kunststoff, das zur Verstärkung in dem U-Profil hinterklebt wird. Es dient zum besseren Halt der Befestigungsschrauben von Beschlägen.  
(Produktdatenblatt 12.1)

## Schlüter®-KERDI-BOARD-ZFP

Kunststoff-Flachprofil

35 mm x 2,50 m Art.-Nr.	CHF / m	P (St.)
KB ZFP 35	5,04	10





# Schlüter-Systeme

## Balkon- und Terrassenkonstruktion

Das Schlüter-Balkonsystem ist ein umfassendes Produktsortiment von Schlüter-BARA-Profilen für den Randabschluss und Schlüter-BARIN-Rinnenelementen zur Entwässerung von Keramik- und Natursteinbelägen auf Balkonen und Terrassen. Das System ist auf das Drainagesystem Schlüter-TROBA, Schlüter-DITRA als Entkopplung und Verbundabdichtung sowie die innovative kapillarpassive Verbunddrainage Schlüter-DITRA-DRAIN abgestimmt.



## Übersicht Balkon- und Terrassenkonstruktionen

Beispiel Aufbauten 286–289

## Verbundabdichtung und -entkopplung

Schlüter®-DITRA 290

Schlüter®-KERDI 291

## Drainage

Schlüter®-DITRA-DRAIN 4 291

Schlüter®-DITRA-DRAIN 8 292

Schlüter®-TROBA-PLUS 293

Schlüter®-TROBA-PLUS-G 294

Schlüter®-TROBA 295

## Noppenplatte

Schlüter®-BEKOTEC-DRAIN 292

## Stelzsysteme und Verlegehilfen

Schlüter®-TROBA-STELZ 297

Schlüter®-TROBA-LEVEL 298–300

## Drainagerinnen

Schlüter®-TROBA-LINE-TL 301–302

Schlüter®-TROBA-LINE-TLR 302

Schlüter®-TROBA-LINE-TLR-E 303

## Punktentwässerung

Schlüter®-KERDI-DRAIN 305–311

## Randprofile

Schlüter®-BARA-RAK 313

Schlüter®-BARA-RAKEG 314

Schlüter®-BARA-RAKE 315

Schlüter®-BARA-RKB 316

Schlüter®-BARA-RKK 317

Schlüter®-BARA-RKKE 318

Schlüter®-BARA-RTC 319

Schlüter®-BARA-RK 320

Schlüter®-BARA-RKL 321

Schlüter®-BARA-RW 322

Schlüter®-BARA-RT 323

Schlüter®-BARA-RWL 324

## Sockelträgerprofile

Schlüter®-BARA-ESOT 324

## Randtragprofile

Schlüter®-BARA-RTK 326

Schlüter®-BARA-RTKEG 327

Schlüter®-BARA-RTKE 328

Schlüter®-BARA-RTP 329

Schlüter®-BARA-RKLT 330

## Rinnensysteme

Schlüter®-BARIN-SR 331

Schlüter®-BARIN-R 332

## Zubehör

Schlüter®-TROBA-ZFK 295

Schlüter®-TROBA-LINE-TLK-E 304

Schlüter®-TROBA-LINE-TL/H 304

Schlüter®-KERDI-DRAIN-SP-E 304

Schlüter®-BARA-HV 333

Schlüter®-BARA-RAP 333

Schlüter®-BARA-RHA 334

Schlüter®-BARA-FAP 334

Schlüter®-BARA-STU 335





## Balkonkonstruktion mit der Verbundabdichtung Schlüter®-DITRA

Schlüter-DITRA ist eine Abdichtung im Verbund mit dem Fliesenbelag. Die Verbundentkopplungsfunktion der Matte neutralisiert durch Temperaturwechsel auftretende Spannungen zwischen Untergrund und Belag. Restfeuchte aus dem Untergrund (z. B. junger Estrich) wird über die Dampfdruckausgleichsfunktion von DITRA abgeführt. Stoßverbindungen und Anschlüsse an Wände und Einbauteile werden mit Schlüter-KERDI-KEBA-Dichtbändern und Schlüter-KERDI-COLL hergestellt.



- 1 Untergrund mit Gefälleoberfläche
- 2 Schlüter®-BARA-RTKEG
- 3 Schlüter®-DITRA
- 4 Schlüter®-KERDI-KEBA  
Schlüter®-KERDI-COLL
- 5 Schlüter®-DILEX-EKE  
Schlüter®-DILEX-EF  
Schlüter®-DILEX-EK  
Schlüter®-DILEX-RF
- 6 Schlüter®-RONDEC  
Schlüter®-JOLLY  
Schlüter®-QUADEC
- 7 Schlüter®-BARIN
- 8 Keramikfliesen oder Natursteinplatten

## Balkonkonstruktion mit der Verbunddrainage Schlüter®-DITRA-DRAIN

Die Tragkonstruktion wird von der Verbundabdichtung Schlüter-KERDI vor eindringendem Wasser geschützt. Zwischen Abdichtung und Fliesenbelag wird die kapillarpassive Verbunddrainage Schlüter-DITRA-DRAIN in Dünnbettmörtel verlegt. Damit wird eine ganzflächige Unterlüftung des Oberbelags erzielt, wodurch eine schnelle und gleichmäßige Trocknung / Erhärtung des Dünnbettmörtels erfolgt. Auftretende Spannungen werden durch die Entkopplungsfunktion von DITRA-DRAIN neutralisiert.

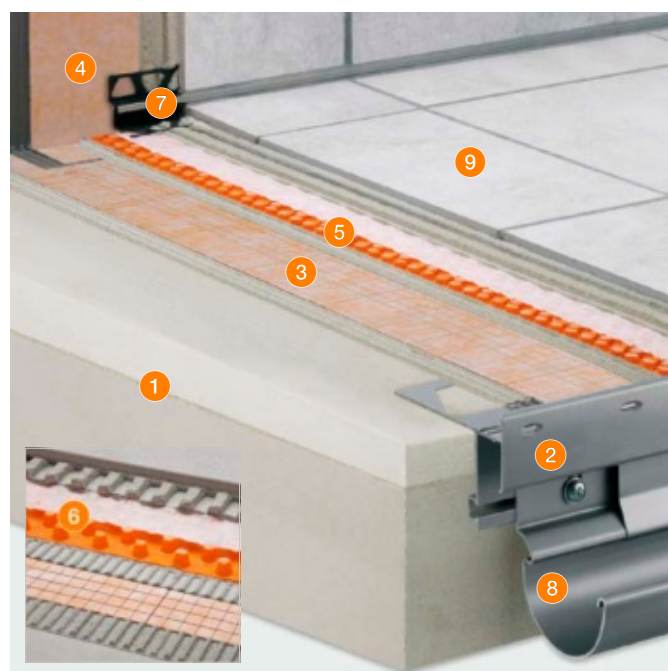

- 1 Untergrund mit Gefälleoberfläche
- 2 Schlüter®-BARA-RTKE
- 3 Schlüter®-KERDI 200
- 4 Schlüter®-KERDI-KEBA  
Schlüter®-KERDI-COLL
- 5 Schlüter®-DITRA-DRAIN 4
- 6 Schlüter®-DITRA-DRAIN 8
- 7 Schlüter®-DILEX-EKE  
Schlüter®-DILEX-EF  
Schlüter®-DILEX-EK  
Schlüter®-DILEX-RF
- 8 Schlüter®-BARIN
- 9 Keramikfliesen oder Natursteinplatten

- Seite 328
- Seite 180
- Seite 181
- Seite 188
- Seite 291
- Seite 292
- Seite 130
- Seite 130
- Seite 132
- Seite 131
- Seite 331

## Dünnschichtige Belagskonstruktion über Abdichtung gemäß DIN 18531

Die Tragkonstruktion wird von einer Abdichtung nach DIN 18531 geschützt. Zwischen dieser und dem dünn-schichtigen Schlüter-BEKOTEC-DRAIN-Estrich wird Schlüter-TROBA-PLUS als Drainage verlegt. Die kapillarpassive Verbunddrainage Schlüter-DITRA-DRAIN bewirkt eine ganzflächige Unterlüftung des Belags, wodurch ein schnelles und gleichmäßiges Aushärten des Dünnbettmörtels erfolgt.



- 1 Untergrund mit Gefälleoberfläche
- 2 Abdichtung
- 3 Schlüter®-BARA-RTK
- 4 Schlüter®-TROBA-PLUS
- 5 Schlüter®-BEKOTEC-DRAIN
- 6 Schlüter®-KERDI-KEBA  
Schlüter®-KERDI-COLL
- 7 Schlüter®-DITRA-DRAIN 4
- 8 Schlüter®-DILEX-EKE  
Schlüter®-DILEX-EF  
Schlüter®-DILEX-EK  
Schlüter®-DILEX-RF
- 9 Schlüter®-RONDEC  
Schlüter®-JOLLY  
Schlüter®-QUADEC
- 10 Schlüter®-BARA-RT
- 11 Schlüter®-BARIN
- 12 Keramik-/Feinsteinzeugfliesen

–  
–  
Seite 326  
Seite 293  
Seite 292  
Seite 181  
Seite 188  
Seite 291  
Seite 130  
Seite 130  
Seite 132  
Seite 131  
Seite 70  
Seite 80  
Seite 61  
Seite 329  
Seite 331  
–

## Dünnschichtige Belagskonstruktion im Mörtelbett über Abdichtung gemäß DIN 18531

Die Tragkonstruktion wird von einer Abdichtung nach DIN 18531 vor eindringendem Wasser geschützt. Zwischen Abdichtung und Lastverteilungsschicht (Estrich) wird zur Sickerwasserableitung Schlüter-TROBA-PLUS 8G als Drainage verlegt. Die Lastverteilungsschicht aus Zementmörtel oder Einkornmörtel wird dünn-schichtig im Schlüter-BEKOTEC-DRAIN-System ausgeführt. Der Natursteinbelag wird frisch in das Mörtelbett eingebracht.

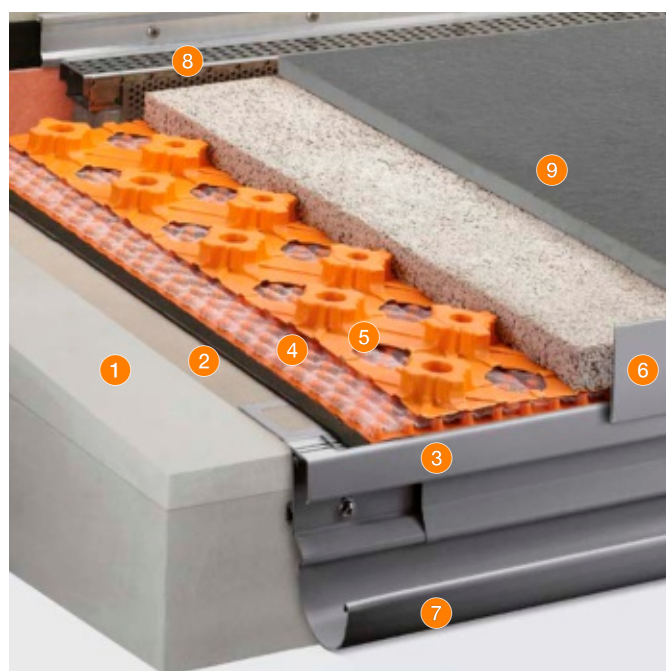

- 1 Untergrund mit Gefälleoberfläche
- 2 Abdichtung
- 3 Schlüter®-BARA-RTK
- 4 Schlüter®-TROBA-PLUS 8G
- 5 Schlüter®-BEKOTEC-DRAIN
- 6 Schlüter®-BARA-RT
- 7 Schlüter®-BARIN
- 8 Schlüter®-TROBA-LINE-TL
- 9 Keramikfliesen oder Natursteinplatten

–  
–  
Seite 326  
Seite 294  
Seite 292  
Seite 323  
Seite 331  
Seite 301  
–



## Lose Verlegung auf Schlüter®-TROBA-PLUS 8G

A detailed technical cutaway diagram of a sliding door system. The diagram illustrates the internal components and their assembly. Numbered callouts identify the following parts:

- 1: Main door frame or base profile.
- 2: A thin, dark, textured strip, likely a weatherstripping or seal.
- 3: A small, dark, rectangular component, possibly a roller or pin.
- 4: A thick, dark, rectangular block, likely a roller or guide.
- 5: A light-colored, textured strip, possibly a weatherstripping or seal.
- 6: A long, thin, dark strip with a series of small, raised, rectangular bumps along its length.
- 7: A small, dark, rectangular component, possibly a roller or pin.
- 8: A small, dark, rectangular component, possibly a roller or pin.
- 9: A small, dark, rectangular component, possibly a roller or pin.
- 10: A small, dark, rectangular component, possibly a roller or pin.
- 11: A large, light-colored, rectangular block, likely a roller or guide.

- –  
Seite 326  
Seite 293  
Seite 181  
Seite 188  
Seite 291  
Seite 292  
Seite 130  
Seite 130  
Seite 132  
Seite 131  
Seite 70  
Seite 80  
Seite 61  
Seite 322  
Seite 331

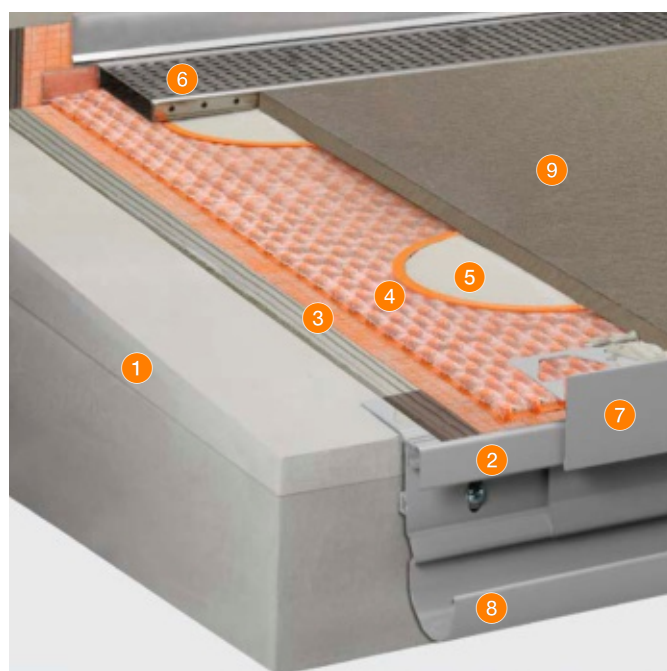

- 288



## Belagskonstruktion auf Plattenlagern

Die variabel kombinierbaren Plattenlager Schlüter-TROBA-LEVEL stellen den Belag aus selbsttragenden großformatigen Plattenelementen ganzflächig auf. Den Anforderungen der Baustelle entsprechend, lässt sich die Oberfläche in Niveau und Gefälle exakt justieren. Der Aufbau stellt eine schnelle Entwässerung des durch die offenen Fugen eintretenden Wassers sicher.

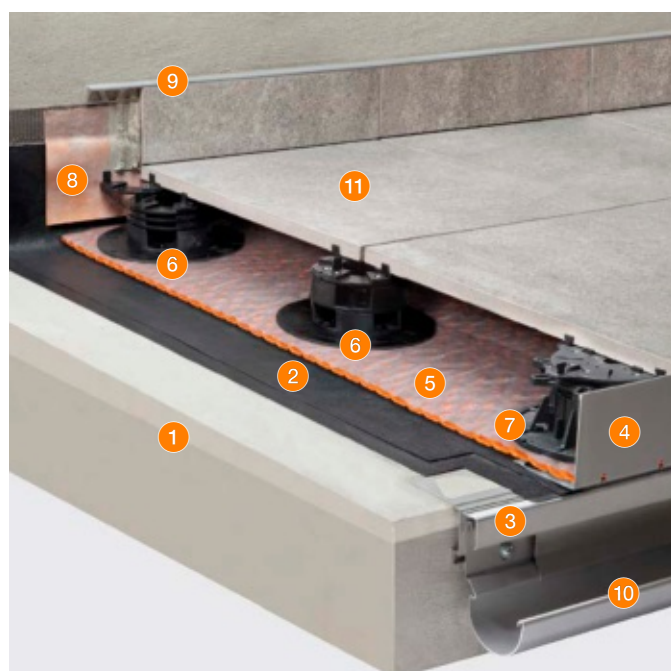

- |    |   |           |
|----|---|-----------|
| 1  | Untergrund mit Gefälleoberfläche                              | –         |
| 2  | Abdichtung, ggf. darüber Flächendrainage Schlüter®-TROBA-PLUS | –         |
| 3  | Schlüter®-BARA-RTK  | Seite 326 |
| 4  | Schlüter®-BARA-RWL  | Seite 324 |
| 5  | Schlüter®-TROBA-PLUS  | Seite 293 |
| 6  | Schlüter®-TROBA-LEVEL-PLA 30                                  | Seite 299 |
| 7  | Schlüter®-TROBA-LEVEL-PLV 60                                  | Seite 299 |
| 8  | Schlüter®-KERDI-KEBA  | Seite 181 |
|    | Schlüter®-KERDI-COLL  | Seite 188 |
| 9  | Schlüter®-ROBDEC  | Seite 70  |
|    | Schlüter®-JOLLY   | Seite 80  |
|    | Schlüter®-QUADEC  | Seite 61  |
| 10 | Schlüter®-BARIN   | Seite 331 |
| 11 | Plattenelemente   | –         |

## Belagskonstruktion auf Kies-/Splittbett

Die Flächendrainage Schlüter-TROBA liegt als Schutz- und Trennschicht über der Abdichtung und schützt diese vor dem Eindringen einzelner Kiessteine. Weiterhin wird die Bildung von „Eisbeton“ bei gefrierendem Wasser auf der Abdichtung verhindert. Darüber hinaus leistet sie eine dauerhafte Entwässerung des durch die offenen Fugen der selbsttragenden Platten eintretenden Wassers. Lasten werden über die Bodenflächen der trapezförmigen Noppen direkt auf den abgedichteten Untergrund abgetragen.

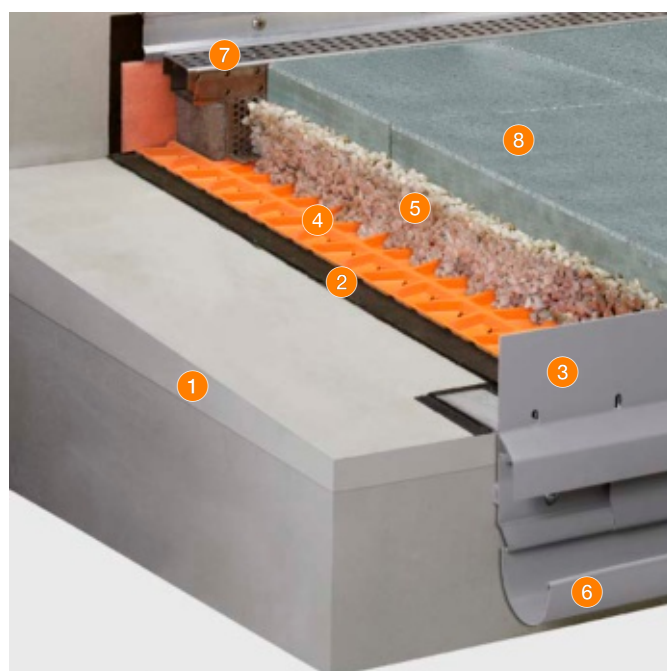

- |   |                                  |           |
|---|----------------------------------|-----------|
| 1 | Untergrund mit Gefälleoberfläche | –         |
| 2 | Abdichtung                       | –         |
| 3 | Schlüter®-BARA-RKLT              | Seite 330 |
| 4 | Schlüter®-TROBA                  | Seite 295 |
| 5 | Kies- oder Splittbett            | –         |
| 6 | Schlüter®-BARIN                  | Seite 331 |
| 7 | Schlüter®-TROBA-LINE-TL          | Seite 301 |
| 8 | Plattenelemente                  | –         |





# Feste Verlegung

## Mit Abdichtung und Entkopplung

Wegen der extremen Witterungsbelastungen im Außenbereich sind die Abdichtung und Entkopplung von nicht lose verlegten Fliesenbelägen auf Balkonen und Terrassen von elementarer Bedeutung. Mit Schlüter-DITRA und Schlüter-DITRA-DRAIN bietet Schlüter-Systems Systemlösungen an, die es dem Fliesenbelag erlauben, sich unabhängig vom Untergrund zu bewegen, und so die Spannungen in der Konstruktion vermeiden. Diese Systeme haben sich seit Jahren in Außenbereichen auf der ganzen Welt bewährt.



Bild: Ströher GmbH

### Verbundentkopplung

#### Schlüter®-DITRA



Schlüter-DITRA ist eine Polypropylenbahn mit hinterschnittenen quadratischen Vertiefungen im Easyfill-Design, die rückseitig mit einem Trägervlies versehen ist. Sie ist ein universeller Untergrund für Fliesenbeläge als Entkopplungsschicht, Verbundabdichtung und Dampfdruckausgleichsschicht. (Produktdatenblatt 6.1)

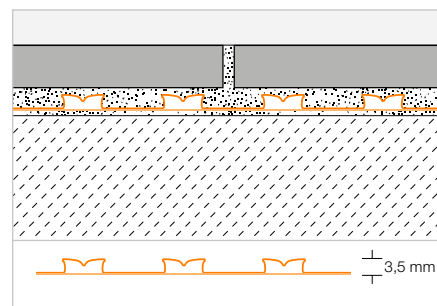

#### Schlüter®-DITRA

Polypropylen-Rollenware

L x B = m²	Art.-Nr.	CHF / m²	PL (Rolle)
5,1 x 0,995 = 5	D 5M	26,55	22
30,2 x 0,995 = 30	D 30M	22,00	6

#### Werkzeug-Tipp:

Schlüter-TROWEL, Zahnung 4 x 4, siehe Seite 338.



## Verbundabdichtung

## Schlüter®-KERDI



Schlüter-KERDI ist eine Abdichtungsbahn aus Polyethylen, die zur Verankerung im Fliesenkleber beidseitig mit Vliesmaterial versehen ist. Sie eignet sich besonders für Abdichtungen im Außenbereich unter Flächendrainagen mit Schlüter-TROBA-PLUS oder Verbunddrainagen mit Schlüter-DITRA-DRAIN. (Produktdatenblatt 8.1)

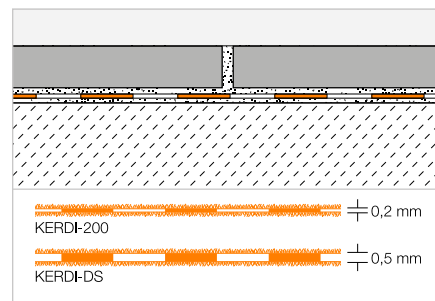

## Schlüter®-KERDI 200

Polyethylen-Rollenware

L (m)	m²	Breite = 1,00 m Art.-Nr.	CHF / m²	PL (Rolle)
5	5	KERDI 200 / 5M	27,43	75
10	10	KERDI 200 / 10M	24,75	50
30	30	KERDI 200	22,53	20
Breite = 1,50 m				
20	30	KERDI 200 150 / 20M	22,53	20
Breite = 2,00 m				
15	30	KERDI 200 200 / 15M	22,53	20

## Schlüter®-KERDI-DS

Polyethylen-Dampfsperre, Rollenware

L (m)	Breite = 1,00 m Art.-Nr.	CHF / m²	PL (Rolle)
30	KERDI-DS	26,00	25

## Werkzeug-Tipp:

Schlüter-TROWEL, Zahnung 4 x 4, siehe Seite 338.

## Verbunddrainage

## Schlüter®-DITRA-DRAIN 4



Schlüter-DITRA-DRAIN 4 ist eine formstabile Polyethylenfolie mit einer einseitig ausgeformten speziellen Noppenstruktur und einem an der Oberseite aufkaschierten Filtervlies aus Polypropylen. Sie ist ein universeller Untergrund für Fliesenbeläge als Entkopplungsschicht und dauerhaft wirksame kapillarpassive Verbunddrainage. (Produktdatenblatt 6.2)

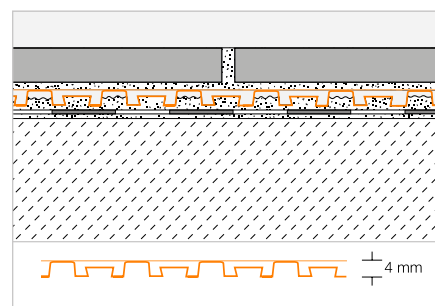

## Schlüter®-DITRA-DRAIN 4

Polyethylen-Rollenware

L (m)	Breite = 1,00 m Art.-Nr.	CHF / m²	PL (Rolle)
10	DITRA-DRAIN 10M	27,70	12
25	DITRA-DRAIN 25M	24,99	6

## Schlüter®-DITRA-DRAIN-STU

Selbstklebendes Stoßabdeckband

L (m)	Breite = 90 mm Art.-Nr.	CHF / m	P (St.)
5	STUV KB 90/ 5M	9,34	10
30	STUV KB 90/30M	8,25	10

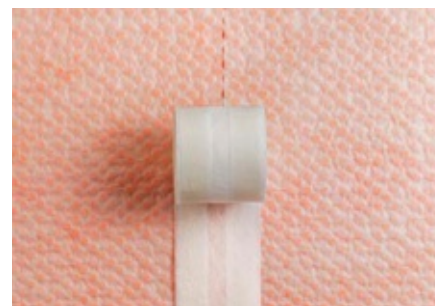

## Werkzeug-Tipp:

Schlüter-TROWEL, Zahnung 6 x 6, siehe Seite 338.



## Verbunddrainage

### Schlüter®-DITRA-DRAIN 8

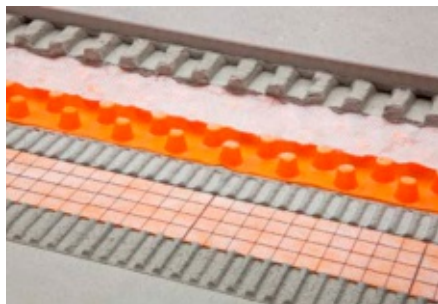

Schlüter-DITRA-DRAIN 8 ist eine formstabile Polyethylenfolie mit einer einseitig ausgeformten speziellen Noppenstruktur. Sie ist auf der Unterseite mit einem Vlies zur Verankerung im Fliesenkleber und an der Oberseite mit einem speziellen Filtervlies ausgestattet. Schlüter-DITRA-DRAIN 8 ist ein universeller Untergrund für Fliesenbeläge als Entkopplungsschicht und dauerhaft wirksame kapillarpassive Verbunddrainage. (Produktdatenblatt 6.2)

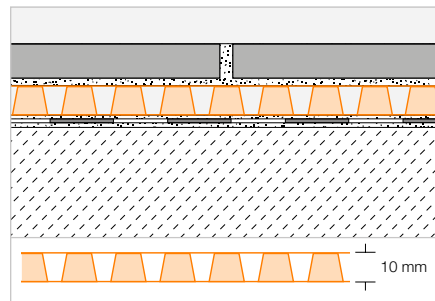

#### Schlüter®-DITRA-DRAIN 8

Polyethylen-Rollenware

L (m)	Breite = 1,00 m Art.-Nr.	CHF / m <sup>2</sup>	PL (Rolle)
12,5	DITRA-DRAIN 8 12M	26,55	6

#### Schlüter®-DITRA-DRAIN-STU

Selbstklebendes Stoßabdeckband

L (m)	Breite = 90 mm Art.-Nr.	CHF / m	P (St.)
5	STUV KB 90/ 5M	9,34	10
30	STUV KB 90/30M	8,25	10

#### Werkzeug-Tipp:

Schlüter-TROWEL, Zahnung 4 x 4, siehe Seite 338.

## Noppenplatte

### Schlüter®-BEKOTEC-DRAIN



Schlüter-BEKOTEC-DRAIN ist die sichere, besonders dünn-schichtige Belagskonstruktionstechnik als System für funktionssichere schwimmende Estriche. Dadurch werden im Außenbereich rissfreie Beläge aus Keramik und Naturstein ermöglicht, z. B. in Verbindung mit TROBA-PLUS. (Produktdatenblatt 9.3)

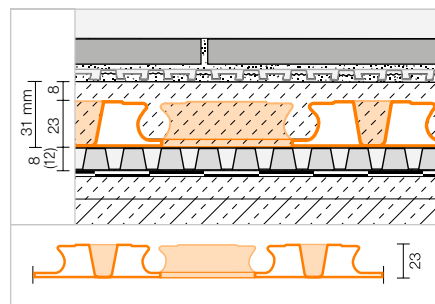

#### Schlüter®-BEKOTEC-EN 23 FD

Systemplatte

120 x 90 cm = 1,08 m <sup>2</sup> Art.-Nr.	CHF / m <sup>2</sup>	P (St.)
EN 23 FD	23,90	20





# Perfekte Outdoor-Kombination

Drainage und Entkopplung  
mit Schlüter-TROBA-PLUS 8 und -DITRA-DRAIN 8



Für Außenbereiche, an denen Sie lange Freude haben: TROBA-PLUS 8 und DITRA-DRAIN 8 bieten Ihnen eine ideale Kombination aus zuverlässiger Drainage und sicherer Verbundentkopplung. Die kapillarpassive Drainagewirkung führt das Wasser zur Entwässerung hin ab, und die Entkopplungsfunktion neutralisiert Spannungen zwischen dem Untergrund und dem Oberbelag. Das optimale Duo für schöne und langlebige Balkone und Terrassen.

## Drainage

### Schlüter®-TROBA-PLUS

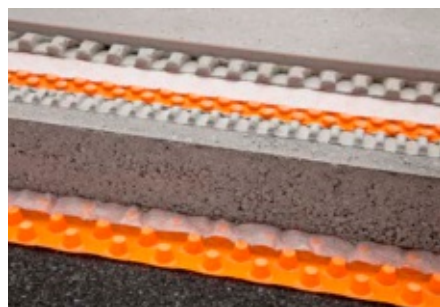

Schlüter-TROBA-PLUS ist eine dauerhaft wirksame kapillARBRECHENDE Flächendrainage, die anfallendes Wasser sicher abführt. Die eng stehenden als Kegelstumpf ausgebildeten Noppen sind hochbelastbar und mit einem aufkaschierten wasserdurchlässigen Vlies überdeckt. Diese stellen den Belag ganzflächig auf und bilden so einen durchgängigen Drainageraum.

(Produktdatenblatt 7.2)

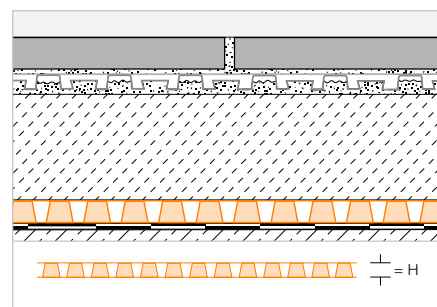

#### Schlüter®-TROBA-PLUS 8

Polyethylen-Rollenware

H (mm)	12,5 x 1 m = 12,5 m <sup>2</sup> Art.-Nr.	CHF / m <sup>2</sup>	PL (Rolle)
8	TROBA-PLUS 8	23,15	6

#### Schlüter®-TROBA-PLUS 12

Polyethylen-Rollenware

H (mm)	10 x 1 m = 10 m <sup>2</sup> Art.-Nr.	CHF / m <sup>2</sup>	PL (Rolle)
12	TROBA-PLUS 12	25,56	6

#### Schlüter®-DITRA-DRAIN-STU

Selbstklebendes Stoßabdeckband

L (m)	Breite = 90 mm Art.-Nr.	CHF / m	P (St.)
5	STUV KB 90/ 5M	9,34	10
30	STUV KB 90/30M	8,25	10





# Schlüter®-TROBA-PLUS-G

## Kapillarpassive Flächendrainage

Bewährtes Produkt für das sichere Abführen anfallender Feuchtigkeit auf Balkonen und Terrassen:

- ✓ Besonders gut für die Kombination mit Einkornmörtel geeignet
- ✓ Kapillarpassive Flächendrainage
- ✓ Hochbelastbar bis 39 t/m<sup>2</sup>
- ✓ Belag wird dank kegelstumpfförmiger Noppen ganzflächig aufgestellt
- ✓ Durchgängiger Drainageraum sorgt für Unterlüftung und Entwässerung

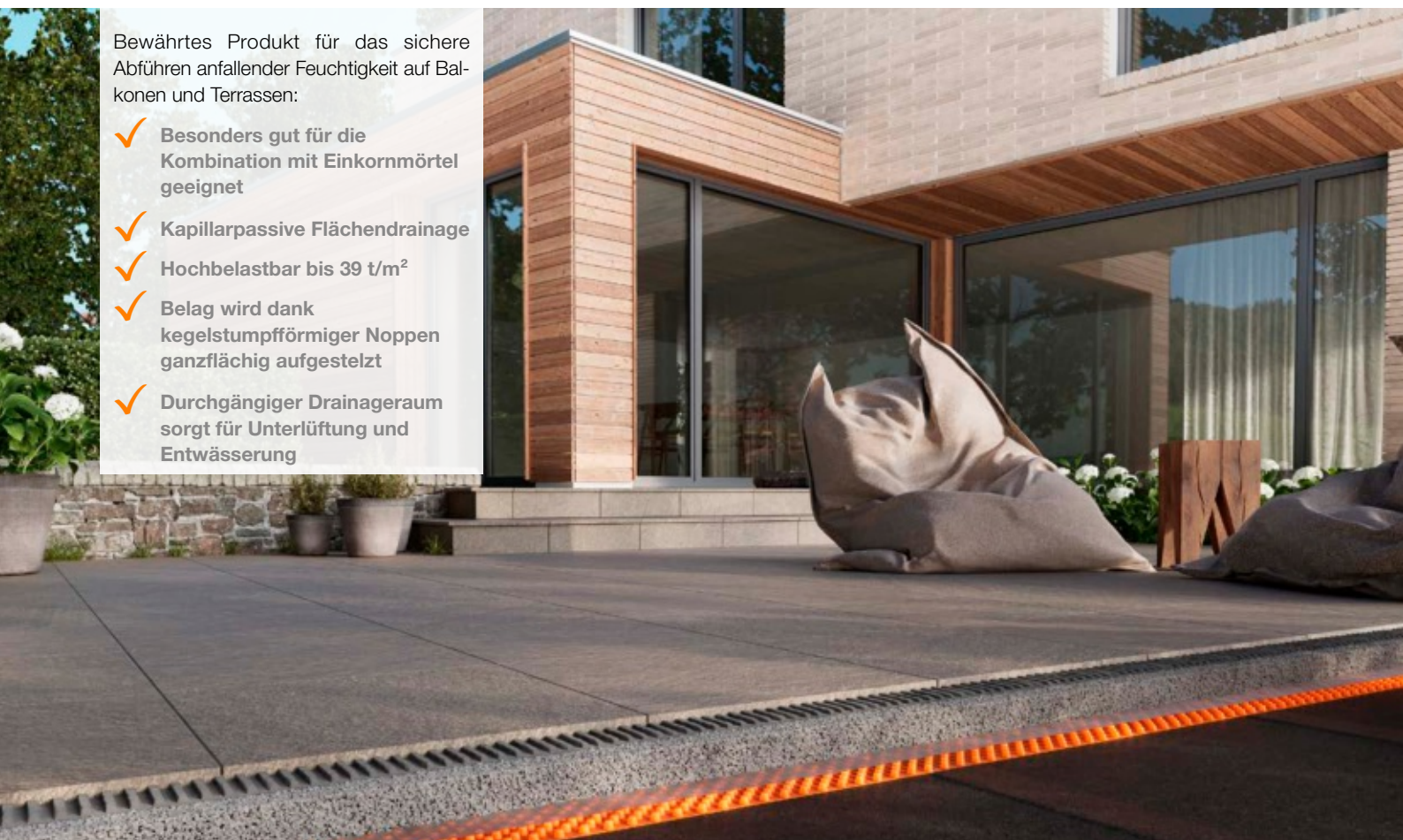

### Drainage

## Schlüter®-TROBA-PLUS-G



Schlüter-TROBA-PLUS-G ist eine dauerhaft wirksame kapillARBRECHENDE Flächendrainage, die anfallendes Wasser sicher abführt. Die eng stehenden als Kegelstumpf ausgebildeten Noppen sind hochbelastbar und mit einem aufkaschierten wasserdurchlässigen Gittergewebe überdeckt. Sie stellen den Belag ganzflächig auf und bilden so einen durchgängigen Drainageraum. Schlüter-TROBA-PLUS 8G ist besonders gut für die Kombination mit Drainageestrichen geeignet. (Produktdatenblatt 7.2)

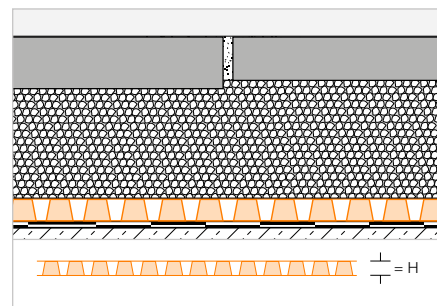

### Schlüter®-TROBA-PLUS 8G

Polyethylen-Rollenware

H (mm)	12,5 x 1 m = 12,5 m <sup>2</sup> Art.-Nr.	CHF / m <sup>2</sup>	PL (Rolle)
8	TROBA-PLUS 8G	27,05	6

## Drainage

### Schlüter®-TROBA



Schlüter-TROBA ist eine Trenn- und Drainageschicht über horizontalen Abdichtungen unter Estrich- oder Kiesauflagen. Sie besteht aus einer druckstabilen Polypropylen-Noppenfolie mit Löchern zu den Drainagekanälen. Zur Fliesenverlegung auf Estrichschichten muss als Entkopplung und Abdichtung Schlüter-DITRA eingebaut werden.

(Produktdatenblatt 7.1)

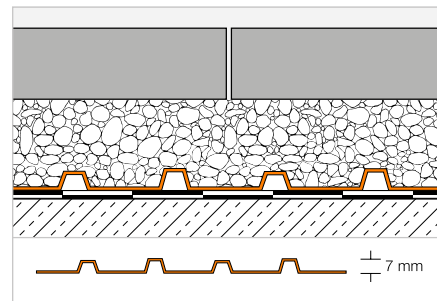

#### Schlüter®-TROBA-MA

Polypropylen-Mattenware

1 x 1 m = 1 m <sup>2</sup> Art.-Nr.	CHF / m <sup>2</sup>	PL (St.)
TROBA-MA	21,19	220

#### Schlüter®-TROBA-RO

Polypropylen-Rollenware

20 x 1 m = 20 m <sup>2</sup> Art.-Nr.	CHF / m <sup>2</sup>	PL (Rolle)
TROBA-RO	20,54	6

## Fugenkreuz

### Schlüter®-TROBA-ZFK

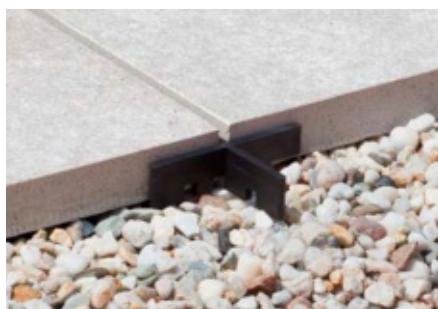

Schlüter-TROBA-ZFK sind Fugenkreuze für ein gleichbleibendes Fugenbild bei der losen Verlegung von Keramikelementen, Naturstein- oder Betonplatten im Kies- oder Splittbett, zum Beispiel auf Schlüter-TROBA. Die Fugenbreite beträgt 3 mm, die Höhe der Kreuze 15 mm. Durch Aufeinanderstecken der Fugenkreuze kann eine Höhe von 30 mm erreicht werden.

(Produktdatenblatt 7.6)

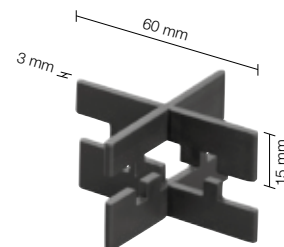

#### Schlüter®-TROBA-ZFK

Fugenkreuz (3 mm)

H (mm)	Art.-Nr.	CHF / Pack	P (Pack)
15	TZ FK 3	21,79	60

Pack = 50 St.





# Große Formate

## Gut gerüstet mit System

Große Formate in 2 cm Stärke erobern Balkone und Terrassen. Bei Schlüter-Systemen finden Sie die richtigen Materialien für die lose Verlegung im Außenbereich, zum Beispiel Schlüter-TROBA-LEVEL (siehe ab Seite 298), Schlüter-TROBA-PLUS 8G (siehe Seite 294) und Schlüter-TROBA-STELZ-DR (siehe Seite 297) und Schlüter-BARA-RKL (siehe Seite 321).



## Stelzsystem

**Schlüter®-TROBA-STELZ-MR**

Schlüter-TROBA-STELZ-MR sind Kunststoffringe, die als Verlegehilfe für großformatige Plattenelemente auf Balkonen und Terrassen dienen. Die 25 mm hohen Kunststoffringe werden an den Fugenkreuzungspunkten der Plattenelemente mit Mörtel ausgefüllt, worauf dann die Plattenelemente verlegt werden. (Produktdatenblatt 7.3)

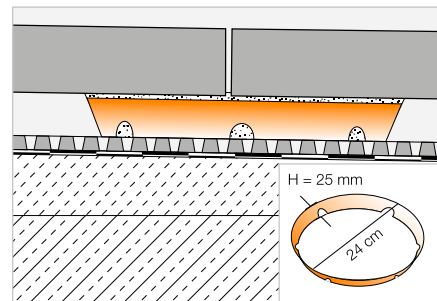
**Schlüter®-TROBA-STELZ-MR**

Kunststoffring

Art.-Nr.	CHF / St.	PL (St.)
TROBA-STELZ	1,71	3000

Pack = 50 St.

**Schlüter®-TROBA-STELZ-DR**

Schlüter-TROBA-STELZ-DR sind Schalungsringe für Dünnbettmörtel auf Schlüter-TROBA-PLUS 8G. Nach Einbringung des Dünnbettmörtels können die Ringe als verlorene Schalung liegen bleiben oder aufgenommen und wiederverwendet werden. (Produktdatenblatt 7.5)

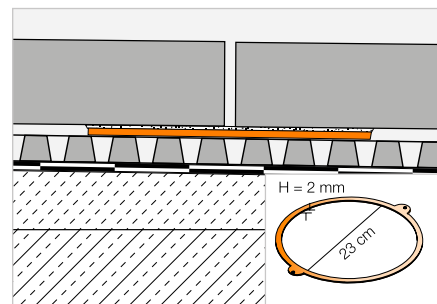
**Schlüter®-TROBA-STELZ-DR**

Kunststoffring

Art.-Nr.	CHF / Pack	P (Pack)
TROBA-STELZ-DR	13,67	100

Pack = 10 St.





# Schlüter®-TROBA-LEVEL

Lose Verlegung – millimetergenau und sicher



Mit Schlüter-TROBA-LEVEL lassen sich selbsttragende Plattenelemente auf Balkonen und Terrassen schnell, präzise und sicher verlegen. Wenige unterschiedliche Produktkomponenten können variabel kombiniert werden, sodass sich nahezu jede Gefälle- und Baustellensituation zuverlässig ausnivellieren lässt. Und das in Aufbauhöhen ab 3 mm!

- ✓ **Ausgleich von Unebenheiten, z. B. über Schweißnähten**
- ✓ **Kippelfreie Verlegung durch millimetergenaue Nivellierung**
- ✓ **Herausdrehschutz**
- ✓ **Vibrationsbremse – verhindert Verdrehen bei Erschütterungen**

## Stelzsystem

### Schlüter®-TROBA-LEVEL-PL 10



Schlüter-TROBA-LEVEL-PL 10 sind stapelbare Plattenlager zum Aufstellen von Plattenelementen – unabhängig von Format und Dicke. Sie sind aus einem schalldämmend wirkenden Spezialkunststoff gefertigt und können direkt auf der Abdichtung verlegt werden. Die 3 mm dicken Stege ermöglichen ein homogenes Fugenbild und können Bewegungen im Belag aufnehmen. TROBA-LEVEL-PL 10 können bis zu einer Höhe von 200 mm gestapelt werden und sind mit anderen Plattenlagern der Produktserie kombinierbar.

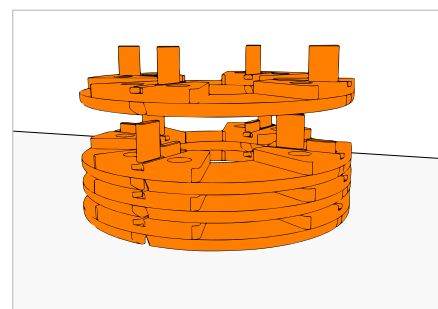

#### Schlüter®-TROBA-LEVEL-PL 10

PE-Plattenlager, Ø 120 mm

H (mm)	Art.-Nr.	CHF / St.	P (St.)
10	TL PL 10	3,61	100

(Produktdatenblatt 7.6)

## Stelzsystem

## Schlüter®-TROBA-LEVEL-PLA 30



Schlüter-TROBA-LEVEL-PLA 30 sind Höhenadapter für aufgestellte Plattenbeläge. Ab 50 mm Aufbauhöhe können ein oder mehrere Adapter TROBA-LEVEL-PLA 30 zwischen zwei Plattenlagern Schlüter-TROBA-LEVEL-PL 10 eingesetzt werden. TROBA-LEVEL-PLA 30 können bis zu 300 mm Höhe gestapelt werden und sind mit den Plattenlagern TROBA-LEVEL-PLV 60 sowie TROBA-LEVEL-LV 3 kombinierbar.

(Produktdatenblatt 7.6)

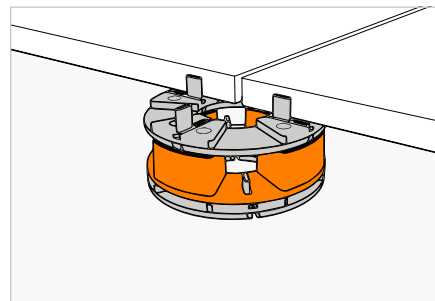

## Schlüter®-TROBA-LEVEL-PLA 30

PE-Adapter, Ø 120 mm

H (mm)	Art.-Nr.	CHF / St.	P (St.)
30	TL PLA 30	4,36	52

## Schlüter®-TROBA-LEVEL-AP 1



Die Ausgleichsplättchen Schlüter-TROBA-LEVEL-AP 1 dienen zur Feinjustierung der zu verlegenden Platten in verschiedenen Gefällesituationen. Abweichende Plattendicken, Unebenheiten des Untergrundes oder ein leichtes Gefälle können bis zu 10 mm pro Plattenecke ausgeglichen werden.

(Produktdatenblatt 7.6)

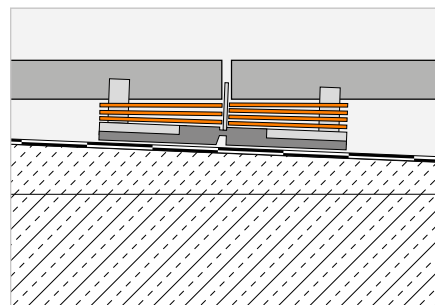

## Schlüter®-TROBA-LEVEL-AP 1

PE-Ausgleichsplättchen, geviertelt

H (mm)	Art.-Nr.	CHF / Pack	P (Pack)
1	TL AP 1	47,20	8

Pack = 250 St.

## Schlüter®-TROBA-LEVEL-PLV 60



Schlüter-TROBA-LEVEL-PLV 60 sind drehbare Plattenlager, die sich mit einem Verstellring und zwei entgegengesetzten Gewindengängen variabel von 60 bis 130 mm justieren lassen. Durch die identische Plattenaufnahme am Kopf (Ø 120 mm) ist individuelles Stapeln in Verbindung mit TROBA-LEVEL-PL 10 und -PLA 30 möglich. Bei Bedarf erfolgen die Feinjustierung und der Gefälleausgleich mit TROBA-LEVEL-AP 1 Ausgleichsplättchen. Durch Stapeln von zwei oder mehreren TROBA-LEVEL-PLV 60 werden Aufbauhöhen bis 520 mm erreicht. Der Plattenlagerkopf ist mit 3 mm dicken Stegen ausgestattet und verfügt über einen zusätzlichen Randsteg.

(Produktdatenblatt 7.6)

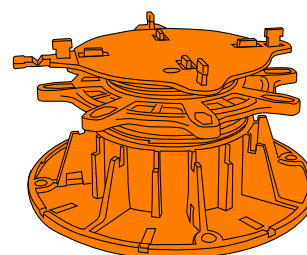

## Schlüter®-TROBA-LEVEL-PLV 60

PP-Plattenlager, Ø Bodenteller 200 mm

H (mm)	Art.-Nr.	CHF / St.	P (St.)
60–130	TL PLV 60	13,95	48



## Stelzsystem

### Schlüter®-TROBA-LEVEL-LV 3



Schlüter-TROBA-LEVEL-LV 3 sind Plattenlager zur Lastverteilung in Verbindung mit TROBA-LEVEL-PL 10, -PLA 30 und -AP 1. Mit dem Plattenlager können auch Aufbauten im niedrigen Höhen realisiert werden. TROBA-LEVEL-LV 3 ist schneidbar und besitzt 3 mm dicke Stege.

(Produktdatenblatt 7.6)

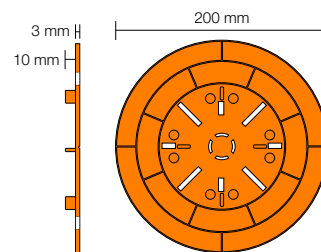

#### Schlüter®-TROBA-LEVEL-LV 3

PP-Plattenlager, Ø 200 mm

H (mm)	Art.-Nr.	CHF / St.	P (St.)
3	TL LV 3	5,82	100

### Schlüter®-TROBA-LEVEL-PLA 70



Schlüter-TROBA-LEVEL-PLA 70 sind Höhenadapter für aufgestellte Plattenbeläge. Sie werden in den Plattenlagerfuß des TROBA-LEVEL-PLV 60 eingeschraubt.

(Produktdatenblatt 7.6)

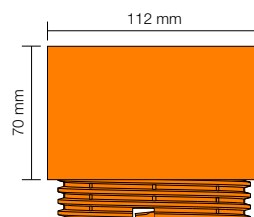

#### Schlüter®-TROBA-LEVEL-PLA 70

PP-Adapter

H (mm)	Art.-Nr.	CHF / St.	P (St.)
70	TL PLA 70	8,86	30

### Schlüter®-TROBA-LEVEL-PLS 6



Schlüter-TROBA-LEVEL-PLS 6 sind Pads aus Gummigranulat zum Schutz der Abdichtung. Der Plattenlagerfuß von TROBA-LEVEL-PLV 60 bzw. TROBA-LEVEL-LV 3 ist in den Einschlitzungen der Schutzpads TROBA-LEVEL-PLS 6 (6 mm) zu fixieren. Bei PVC-Abdichtungen ist die Alu-Trennlage der Schutzpads nach unten zu verlegen. Bei Verwendung von TROBA-LEVEL-PL 10 sind diese mittig der Pads zu platzieren.

(Produktdatenblatt 7.6)

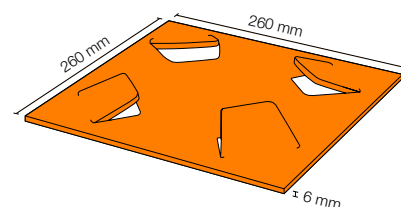

#### Schlüter®-TROBA-LEVEL-PLS 6

Gummigranulat

H (mm)	Art.-Nr.	CHF / Pack	P (Pack)
6	TL PLS 6	37,03	5

Pack = 10 St.

## Drainagerinne | Verstärkung

## Schlüter®-TROBA-LINE-TL



Schlüter-TROBA-LINE-TL ist eine Drainagerinne aus Edelstahl, die bei niedrigen Anschlusshöhen zu Türelementen auf Balkonen und Terrassen eingebaut werden kann, um aufstauendes Wasser zu verhindern. Ebenso kann sie als Flächendrainagerinne verwendet werden.

(Produktdatenblatt 7.4)

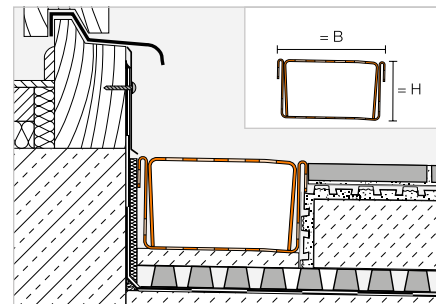

## Schlüter®-TROBA-LINE-TL

Edelstahl V2A, gelochte Rinne, B = 75 mm

H (mm)	L = 2,00 m Art.-Nr.	CHF / St.	KV (St.)
20	TL2 V2A 75/200	<b>268,01</b>	60
40	TL4 V2A 75/200	<b>319,12</b>	60
	L = 1,50 m		
20	TL2 V2A 75/150	<b>206,97</b>	60
40	TL4 V2A 75/150	<b>245,35</b>	60
	L = 1,00 m		
20	TL2 V2A 75/100	<b>145,93</b>	60
40	TL4 V2A 75/100	<b>171,52</b>	60
	L = 0,75 m		
20	TL2 V2A 75/ 75	<b>115,43</b>	60
40	TL4 V2A 75/ 75	<b>134,60</b>	60

## Schlüter®-TROBA-LINE-TL

Edelstahl V2A, gelochte Rinne, B = 110 mm

H (mm)	L = 2,00 m Art.-Nr.	CHF / St.	KV (St.)
20	TL2 V2A 110/200	<b>315,62</b>	40
40	TL4 V2A 110/200	<b>366,71</b>	40
	L = 1,50 m		
20	TL2 V2A 110/150	<b>242,75</b>	40
40	TL4 V2A 110/150	<b>281,08</b>	40
	L = 1,00 m		
20	TL2 V2A 110/100	<b>169,79</b>	40
40	TL4 V2A 110/100	<b>195,35</b>	40
	L = 0,75 m		
20	TL2 V2A 110/ 75	<b>133,31</b>	40
40	TL4 V2A 110/ 75	<b>152,47</b>	40

## Schlüter®-TROBA-LINE-TL

Edelstahl V2A, gelochte Rinne, B = 160 mm

H (mm)	L = 2,00 m Art.-Nr.	CHF / St.	KV (St.)
20	TL2 V2A 160/200	<b>385,88</b>	40
40	TL4 V2A 160/200	<b>436,98</b>	40
	L = 1,50 m		
20	TL2 V2A 160/150	<b>295,42</b>	40
40	TL4 V2A 160/150	<b>333,69</b>	40
	L = 1,00 m		
20	TL2 V2A 160/100	<b>204,89</b>	40
40	TL4 V2A 160/100	<b>230,43</b>	40
	L = 0,75 m		
20	TL2 V2A 160/ 75	<b>159,64</b>	40
40	TL4 V2A 160/ 75	<b>178,81</b>	40

## Schlüter®-TROBA-LINE-TLG

Edelstahl V2A, geschlossene Rinne, B = 75 mm

H (mm)	L = 2,00 m Art.-Nr.	CHF / St.	KV (St.)
20	TLG2 V2A 75/200	<b>268,01</b>	60
40	TLG4 V2A 75/200	<b>319,12</b>	60
	L = 1,50 m		
20	TLG2 V2A 75/150	<b>206,97</b>	60
40	TLG4 V2A 75/150	<b>245,35</b>	60
	L = 1,00 m		
20	TLG2 V2A 75/100	<b>145,93</b>	60
40	TLG4 V2A 75/100	<b>171,52</b>	60
	L = 0,75 m		
20	TLG2 V2A 75/ 75	<b>115,43</b>	60
40	TLG4 V2A 75/ 75	<b>134,60</b>	60

## Schlüter®-TROBA-LINE-TLG

Edelstahl V2A, geschlossene Rinne, B = 110 mm

H (mm)	L = 2,00 m Art.-Nr.	CHF / St.	KV (St.)
20	TLG2 V2A 110/200	<b>315,62</b>	40
40	TLG4 V2A 110/200	<b>366,71</b>	40
	L = 1,50 m		
20	TLG2 V2A 110/150	<b>242,75</b>	40
40	TLG4 V2A 110/150	<b>281,08</b>	40
	L = 1,00 m		
20	TLG2 V2A 110/100	<b>169,79</b>	40
40	TLG4 V2A 110/100	<b>195,35</b>	40
	L = 0,75 m		
20	TLG2 V2A 110/ 75	<b>133,31</b>	40
40	TLG4 V2A 110/ 75	<b>152,47</b>	40

## Schlüter®-TROBA-LINE-TLG

Edelstahl V2A, geschlossene Rinne, B = 160 mm

H (mm)	L = 2,00 m Art.-Nr.	CHF / St.	KV (St.)
20	TLG2 V2A 160/200	<b>385,88</b>	40
40	TLG4 V2A 160/200	<b>436,98</b>	40
	L = 1,50 m		
20	TLG2 V2A 160/150	<b>295,42</b>	40
40	TLG4 V2A 160/150	<b>333,69</b>	40
	L = 1,00 m		
20	TLG2 V2A 160/100	<b>204,89</b>	40
40	TLG4 V2A 160/100	<b>230,43</b>	40
	L = 0,75 m		
20	TLG2 V2A 160/ 75	<b>159,64</b>	40
40	TLG4 V2A 160/ 75	<b>178,81</b>	40





### Schlüter®-TROBA-LINE-TL/V

Verstärkung für TL und TLG Edelstahl V2A

H (mm)	L = 2,00 m Art.-Nr.	CHF / St.	KV (St.)
20	TL2 V / 200	<b>122,57</b>	60
40	TL4 V / 200	<b>152,78</b>	60
	L = 1,50 m		
20	TL2 V / 150	<b>91,94</b>	60
40	TL4 V / 150	<b>114,56</b>	60

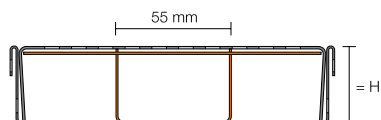

### Schlüter®-TROBA-LINE-TL/V

Verstärkung für TL und TLG Edelstahl V2A

H (mm)	L = 1,00 m Art.-Nr.	CHF / St.	KV (St.)
20	TL2 V / 100	<b>61,27</b>	60
40	TL4 V / 100	<b>76,44</b>	60
	L = 0,75 m		
20	TL2 V / 75	<b>45,95</b>	60
40	TL4 V / 75	<b>57,29</b>	60

#### Hinweis:

Jeder Schlüter-TROBA-LINE-TL-Drainagerinne sind zwei Endkappen / Verbinder beige packt.

Bei höheren Belastungen, z. B. durch Fußgänger oder Rollstuhlverkehr, ist es sinnvoll, bei den Breiten 110 und 160 mm die Verstärkung Schlüter-TROBA-LINE-TL/V mit einzusetzen (separat zu bestellen).

## Drainagerinne

### Schlüter®-TROBA-LINE-TLR



Schlüter-TROBA-LINE-TLR ist eine Drainagerinne mit einem Unterteil aus Edelstahl und einem oberen Drainagerost aus verzinktem Stahl, die bei niedrigen Anschlusshöhen zu Türelementen auf Balkonen und Terrassen eingebaut werden kann, um aufstauendes Wasser zu verhindern. Ebenso kann sie als höher belastbare Flächendrainagerinne verwendet werden.

(Produktdatenblatt 7.4)

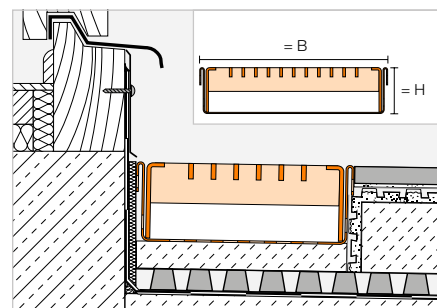

### Schlüter®-TROBA-LINE-TLR

Gelochte Rinne, verzinkter Gitterrost, B = 110 mm

H (mm)	L = 2,00 m Art.-Nr.	CHF / St.	KV (St.)
20	TL2 R 110/200	<b>328,70</b>	40
40	TL4 R 110/200	<b>470,57</b>	40
	L = 1,50 m		
20	TL2 R 110/150	<b>273,09</b>	40
40	TL4 R 110/150	<b>400,36</b>	40
	L = 1,00 m		
20	TL2 R 110/100	<b>176,27</b>	40
40	TL4 R 110/100	<b>247,24</b>	40
	L = 0,75 m		
20	TL2 R 110/ 75	<b>148,51</b>	40
40	TL4 R 110/ 75	<b>212,14</b>	40

### Schlüter®-TROBA-LINE-TLR

Gelochte Rinne, verzinkter Gitterrost, B = 160 mm

H (mm)	L = 2,00 m Art.-Nr.	CHF / St.	KV (St.)
20	TL2 R 160/200	<b>398,89</b>	40
40	TL4 R 160/200	<b>536,32</b>	40
	L = 1,50 m		
20	TL2 R 160/150	<b>331,87</b>	40
40	TL4 R 160/150	<b>455,83</b>	40
	L = 1,00 m		
20	TL2 R 160/100	<b>211,39</b>	40
40	TL4 R 160/100	<b>280,17</b>	40
	L = 0,75 m		
20	TL2 R 160/ 75	<b>177,87</b>	40
40	TL4 R 160/ 75	<b>239,81</b>	40

#### Hinweis:

Jeder TROBA-LINE-TLR-Drainagerinne sind zwei Endkappen / Verbinder beige packt. Der Rost von TROBA-LINE-TLR in den Längen 1,50 m und 2,00 m besteht aus jeweils 2 Teilen (2 x 0,75 bzw. 2 x 1,00 m).

### Schlüter®-TROBA-LINE-TLGR

Geschlossene Rinne, verzinkter Gitterrost, B = 110 mm

H (mm)	L = 2,00 m Art.-Nr.	CHF / St.	KV (St.)
40	TLG4 R 110/200	<b>470,57</b>	40
	L = 1,50 m		
40	TLG4 R 110/150	<b>326,09</b>	40
	L = 1,00 m		
40	TLG4 R 110/100	<b>247,24</b>	40
	L = 0,75 m		
40	TLG4 R 110/ 75	<b>174,95</b>	40

### Schlüter®-TROBA-LINE-TLGR

Geschlossene Rinne, verzinkter Gitterrost, B = 160 mm

H (mm)	L = 2,00 m Art.-Nr.	CHF / St.	KV (St.)
40	TLG4 R 160/200	<b>536,32</b>	40
	L = 1,50 m		
40	TLG4 R 160/150	<b>455,83</b>	40
	L = 1,00 m		
40	TLG4 R 160/100	<b>280,17</b>	40
	L = 0,75 m		
40	TLG4 R 160/ 75	<b>239,81</b>	40

## Drainagerinne

### Schlüter®-TROBA-LINE-TLR-E



Schlüter-TROBA-LINE-TLR-E ist eine Drainagerinne mit einem oberen Drainagerost aus poliertem Edelstahl, die bei niedrigen Anschlusshöhen zu Türelementen auf Balkonen und Terrassen eingebaut werden kann, um aufstauendes Wasser zu verhindern. Ebenso kann sie als höher belastbare Flächendrainagerinne verwendet werden.

(Produktdatenblatt 7.4)

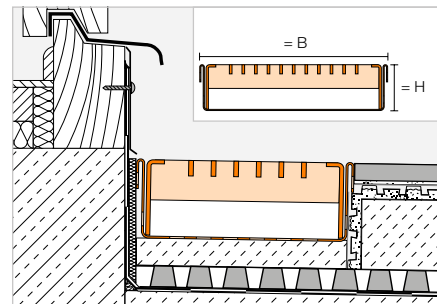

#### Schlüter®-TROBA-LINE-TLR-E

Gelochte Rinne, Gitterrost in Edelstahl V2A,  
B = 110 mm

H (mm)	L = 2,00 m Art.-Nr.	CHF / St.	KV (St.)
20	TL2 R EP 110/200	<b>542,76</b>	40
40	TL4 R EP 110/200	<b>701,59</b>	40
L = 1,50 m			
20	TL2 R EP 110/150	<b>466,99</b>	40
40	TL4 R EP 110/150	<b>607,14</b>	40
L = 1,00 m			
20	TL2 R EP 110/100	<b>283,26</b>	40
40	TL4 R EP 110/100	<b>362,68</b>	40
L = 0,75 m			
20	TL2 R EP 110/ 75	<b>245,40</b>	40
40	TL4 R EP 110/ 75	<b>315,45</b>	40

#### Schlüter®-TROBA-LINE-TLR-E

Gelochte Rinne, Gitterrost in Edelstahl V2A,  
B = 160 mm

H (mm)	L = 2,00 m Art.-Nr.	CHF / St.	KV (St.)
20	TL2 R EP 160/200	<b>711,04</b>	40
40	TL4 R EP 160/200	<b>869,37</b>	40
L = 1,50 m			
20	TL2 R EP 160/150	<b>618,17</b>	40
40	TL4 R EP 160/150	<b>750,89</b>	40
L = 1,00 m			
20	TL2 R EP 160/100	<b>367,37</b>	40
40	TL4 R EP 160/100	<b>446,53</b>	40
L = 0,75 m			
20	TL2 R EP 160/ 75	<b>320,95</b>	40
40	TL4 R EP 160/ 75	<b>387,32</b>	40

#### Hinweis:

Jeder TROBA-LINE-TLR-E-Drainagerinne sind zwei Endkappen / Verbinder beigegepackt.

Der Rost von TROBA-LINE-TLR-E in den Längen 1,50 m und 2,00 m besteht aus jeweils 2 Teilen (2 x 0,75 bzw. 2 x 1,00 m).

#### Schlüter®-TROBA-LINE-TLGR-E

Geschlossene Rinne, Gitterrost in Edelstahl V2A,  
B = 110 mm

H (mm)	L = 2,00 m Art.-Nr.	CHF / St.	KV (St.)
40	TLG4 R EP 110/200	<b>701,59</b>	40
L = 1,50 m			
40	TLG4 R EP 110/150	<b>607,14</b>	40
L = 1,00 m			
40	TLG4 R EP 110/100	<b>362,68</b>	40
L = 0,75 m			
40	TLG4 R EP 110/ 75	<b>315,45</b>	40

#### Schlüter®-TROBA-LINE-TLGR-E

Geschlossene Rinne, Gitterrost in Edelstahl V2A,  
B = 160 mm

H (mm)	L = 2,00 m Art.-Nr.	CHF / St.	KV (St.)
40	TLG4 R EP 160/200	<b>869,37</b>	40
L = 1,50 m			
40	TLG4 R EP 160/150	<b>750,89</b>	40
L = 1,00 m			
40	TLG4 R EP 160/100	<b>446,53</b>	40
L = 0,75 m			
40	TLG4 R EP 160/ 75	<b>387,32</b>	40



## Kiesfangleiste

### Schlüter®-TROBA-LINE-TLK-E

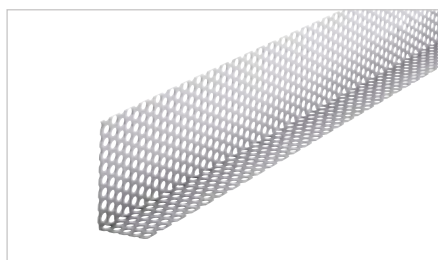

Schlüter-TROBA-LINE-TLK-E ist eine Kiesfangleiste aus Edelstahl, die zur Begrenzung des Belags bzw. der Lastverteilungsschicht dient.

(Produktdatenblatt 7.4)

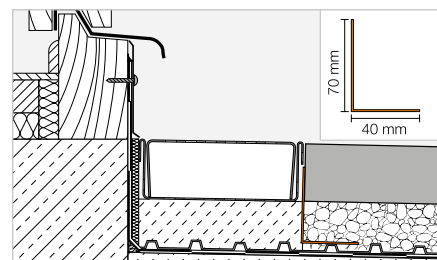

### Schlüter®-TROBA-LINE-TLK-E

Edelstahl V2A

L (cm)	Art.-Nr.	CHF / St.	KV (St.)
75	TLKE 4070 / 75	<b>48,39</b>	40
100	TLKE 4070 / 100	<b>54,09</b>	40

## Höhenverstellung

### Schlüter®-TROBA-LINE-TL/H



Schlüter-TROBA-LINE-TL/H ist eine Höhenverstellung, die es ermöglicht, die gelochten, 40 mm hohen Drainagerinnen Schlüter-TROBA-LINE-TL und Schlüter-TROBA-LINE-TLR variabel auszurichten.

(Produktdatenblatt 7.4)

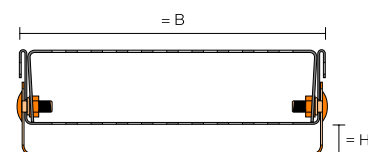

### Schlüter®-TROBA-LINE-TL/H

Höhenfixierung, B = 75 mm

H (mm)	L = 135 mm Art.-Nr.	CHF / Set	KV (Set)
0–20	TL2 H 75*	<b>28,38</b>	40
20–40	TL4 H 75**	<b>30,37</b>	40

variable Höhen \* 0–20 mm / \*\* 20–40 mm

### Schlüter®-TROBA-LINE-TL/H

Höhenfixierung, B = 110 mm

H (mm)	L = 135 mm Art.-Nr.	CHF / Set	KV (Set)
0–20	TL2 H 110*	<b>30,26</b>	40
20–40	TL4 H 110**	<b>32,25</b>	40

Set mit 4 Schrauben

### Schlüter®-TROBA-LINE-TL/H

Höhenfixierung, B = 160 mm

H (mm)	L = 135 mm Art.-Nr.	CHF / Set	KV (Set)
0–20	TL2 H 160*	<b>33,03</b>	40
20–40	TL4 H 160**	<b>35,02</b>	40

## Speier

### Schlüter®-KERDI-DRAIN-SP-E



Schlüter-KERDI-DRAIN-SP-E ist ein Edelstahl-Speier zur Entwässerung von Balkon- und Terrassenflächen, die durch eine Brüstung begrenzt werden. Auf dem großen Klebefansch wird die mitgelieferte Schlüter-KERDI-Manschette als Dichtanschluss verklebt, wodurch eine einfache und sichere Anbindung von Verbundabdichtungen gewährleistet wird.

(Produktdatenblatt 8.5)

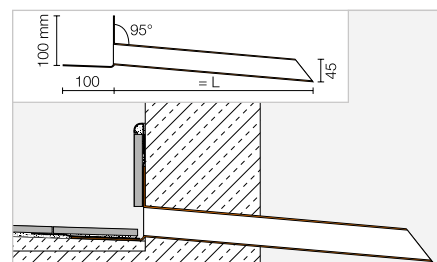

### Schlüter®-KERDI-DRAIN-SP-E

Edelstahl V2A

L (cm)	Art.-Nr.	CHF / Set	P (Set)
25	KD SPE 45/25	<b>140,38</b>	10
40	KD SPE 45/40	<b>149,16</b>	10



# Schlüter®-KERDI-DRAIN

## Punktentwässerung im Außenbereich

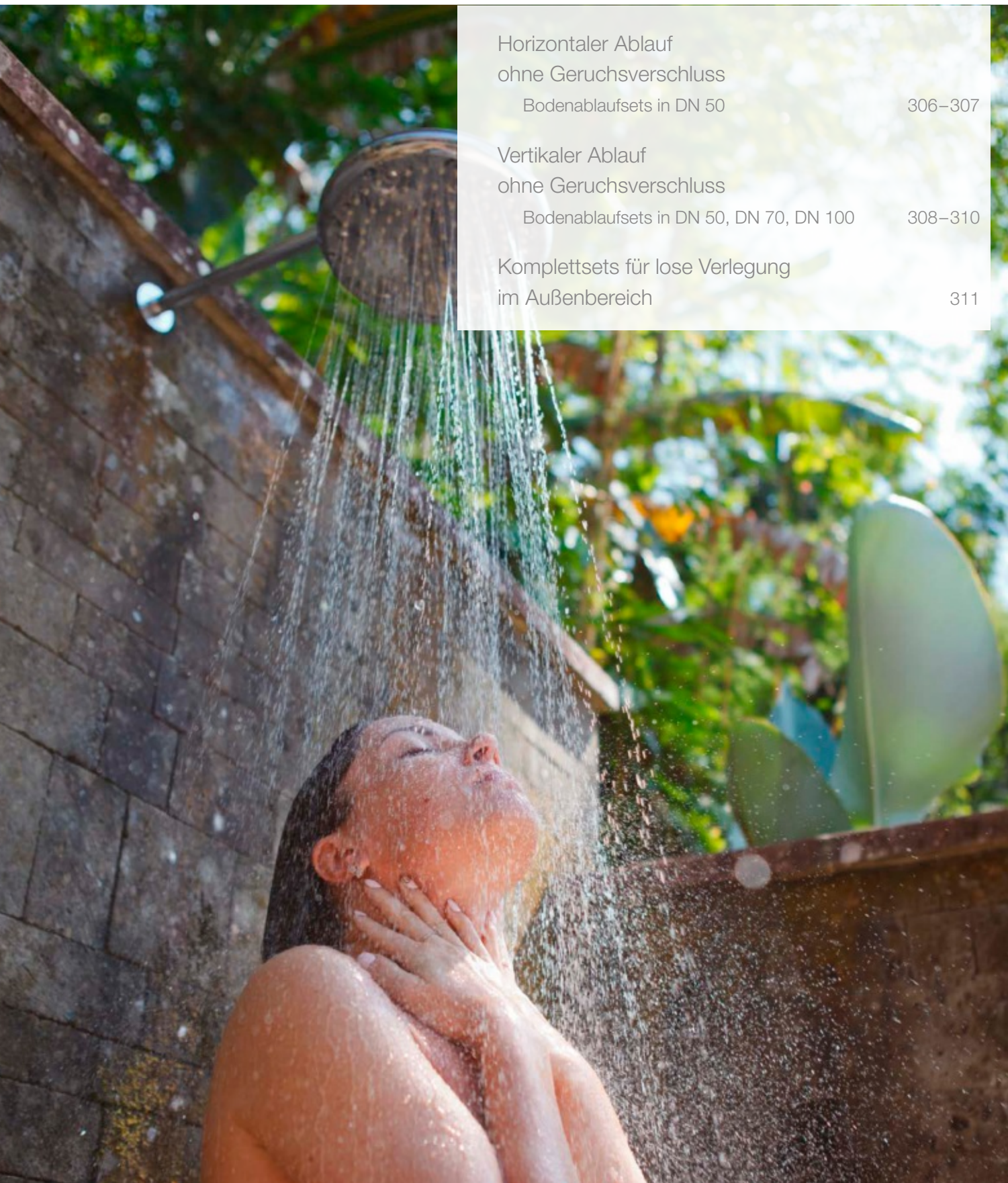

Horizontaler Ablauf  
ohne Geruchsverschluss

Bodenablaufsets in DN 50

306–307

Vertikaler Ablauf  
ohne Geruchsverschluss

Bodenablaufsets in DN 50, DN 70, DN 100

308–310

Komplettsets für lose Verlegung  
im Außenbereich

311





# Schlüter®-KERDI-DRAIN

## Horizontaler Ablauf ohne Geruchsverschluss

Punktentwässerung im Außenbereich



Besonderheiten der Roste



Die Roste für alle Bodenabläufe verfügen über eine Rahmenverlängerung (außer KD R10 ED4) und eine Höhenfixierung. Diese Roste sind nicht mit einem Geruchsverschluss ausgestattet. Alle Roste inkl. Schmutzfangsieb außer KD R10 ED4, KD R15 ED1 S, KD R15 ED1 SB und KD R15 ED1 SR.



Rostdesign



Design 1  
CLASSIC



Design 1  
CLASSIC  
ROUND



Design 2  
TRAPEZOID



Design 3  
SQUARE



Design 4  
TILE

## DN 50

## Bodenablaufset



## Rost-Rahmen-Set

	L x B (cm)	Art.-Nr.	CHF / St.
Design 1, Edelstahl, mit Schrauben	10 x 10	KD R10 ED1 S	74,65
Design 1, Edelstahl V4A, mit Schrauben	10 x 10	KD R10 V4A D1 S	93,29
Design 1, Edelstahl	10 x 10	KD R10 ED1	74,65
Design 1, Edelstahl, Ölschliff, bronze, mit Schrauben	10 x 10	KD R10 EOB D1 S	106,04
Design 1, Edelstahl, mit Schrauben	15 x 15	KD R15 ED1 S	101,79
Design 1, Edelstahl, mit Schrauben (rund)	15 x 15	KD R15 ED1 SR	101,79
Design 2, Edelstahl, gebürstet	10 x 10	KD R10 ED2	135,73
Design 3, Edelstahl, gebürstet	10 x 10	KD R10 ED3	135,73
Design 4, Belagträger, Edelstahl	10 x 10	KD R10 ED4	74,65

Art.-Nr.	CHF / St.
KD BH 50 B	132,65

## DN 50

## Bodenablaufset

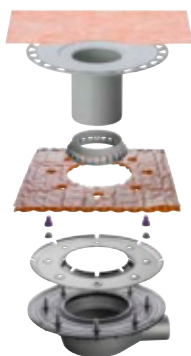

## Rost-Rahmen-Set

	L x B (cm)	Art.-Nr.	CHF / St.
Design 1, Edelstahl, mit Schrauben	10 x 10	KD R10 ED1 S	74,65
Design 1, Edelstahl V4A, mit Schrauben	10 x 10	KD R10 V4A D1 S	93,29
Design 1, Edelstahl	10 x 10	KD R10 ED1	74,65
Design 1, Edelstahl, Ölschliff, bronze, mit Schrauben	10 x 10	KD R10 EOB D1 S	106,04
Design 1, Edelstahl, mit Schrauben	15 x 15	KD R15 ED1 S	101,79
Design 1, Edelstahl, mit Schrauben (rund)	15 x 15	KD R15 ED1 SR	101,79
Design 2, Edelstahl, gebürstet	10 x 10	KD R10 ED2	135,73
Design 3, Edelstahl, gebürstet	10 x 10	KD R10 ED3	135,73
Design 4, Belagträger, Edelstahl	10 x 10	KD R10 ED4	74,65

Art.-Nr.	CHF / St.
KD BH 50 MSBB	258,98

**Hinweis:** Mit Abdichtungsanschluss für Bitumen und Kunststoffbahnen.

P = 10 Stück



# Schlüter®-KERDI-DRAIN

## Vertikaler Ablauf ohne Geruchsverschluss

Punktentwässerung im Außenbereich

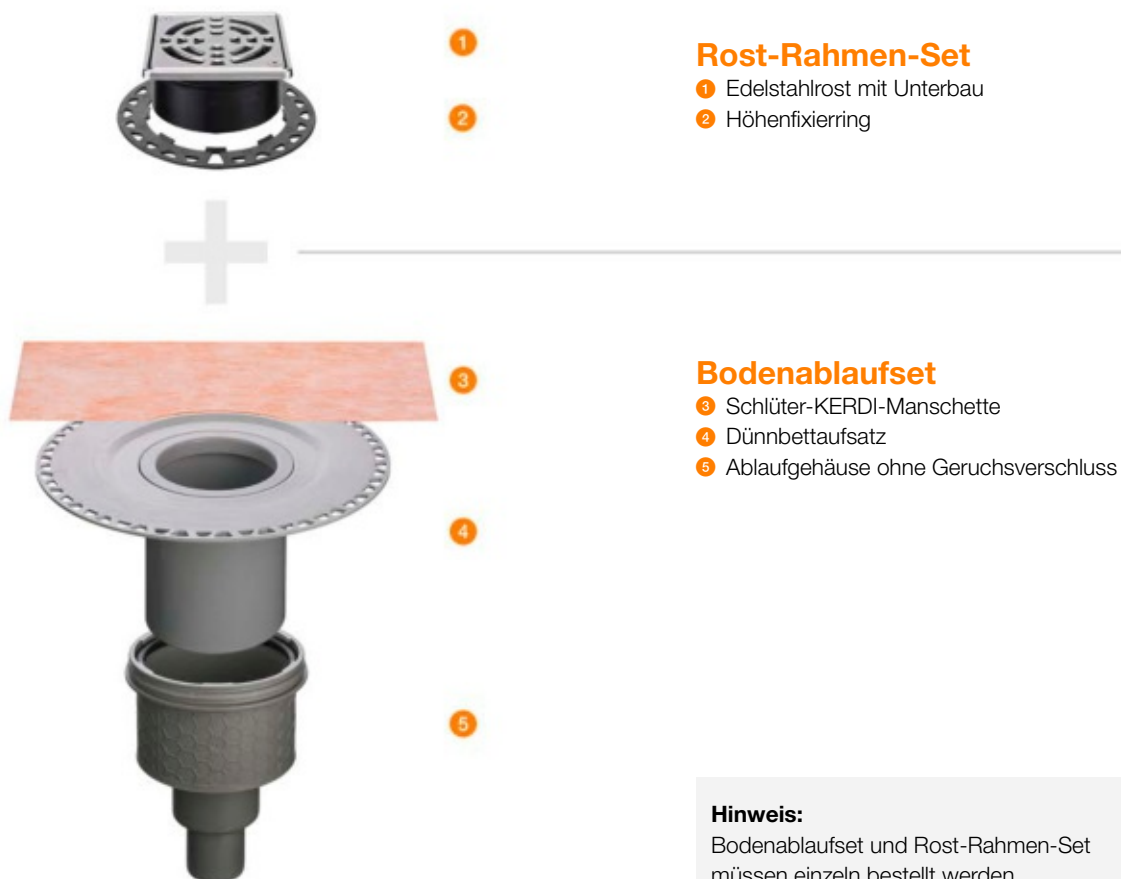

Besonderheiten der Roste



Die Roste für alle Bodenabläufe verfügen über eine Rahmenverlängerung (außer KD R10 ED4) und eine Höhenfixierung. Diese Roste sind nicht mit einem Geruchsverschluss ausgestattet. Alle Roste inkl. Schmutzfangsieb außer KD R10 ED4, KD R15 ED1 S, KD R15 ED1 SB und KD R15 ED1 SR.



Rostdesign



Design 1  
CLASSIC



Design 1  
CLASSIC  
ROUND



Design 2  
TRAPEZOID



Design 3  
SQUARE



Design 4  
TILE

## DN 50

## Bodenablaufset

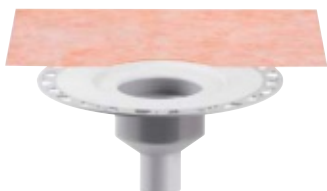

## Rost-Rahmen-Set

L x B (cm)	Art.-Nr.	CHF / St.
Design 1, Edelstahl, mit Schrauben	KD R10 ED1 S	74,65
Design 1, Edelstahl V4A, mit Schrauben	KD R10 V4A D1 S	93,29
Design 1, Edelstahl	KD R10 ED1	74,65
Design 1, Edelstahl, Ölschliff, bronze, mit Schrauben	KD R10 EOB D1 S	106,04
Design 1, Edelstahl, mit Schrauben	KD R15 ED1 S	101,79
Design 1, Edelstahl, mit Schrauben (rund)	KD R15 ED1 SR	101,79
Design 2, Edelstahl, gebürstet	KD R10 ED2	135,73
Design 3, Edelstahl, gebürstet	KD R10 ED3	135,73
Design 4, Belagträger, Edelstahl	KD R10 ED4	74,65

Art.-Nr.	CHF / St.
KD BV 50	71,24

## DN 70

## Bodenablaufset



## Rost-Rahmen-Set

L x B (cm)	Art.-Nr.	CHF / St.
Design 1, Edelstahl, mit Schrauben	KD R10 ED1 S	74,65
Design 1, Edelstahl V4A, mit Schrauben	KD R10 V4A D1 S	93,29
Design 1, Edelstahl	KD R10 ED1	74,65
Design 1, Edelstahl, Ölschliff, bronze, mit Schrauben	KD R10 EOB D1 S	106,04
Design 1, Edelstahl, mit Schrauben	KD R15 ED1 S	101,79
Design 1, Edelstahl, mit Schrauben (rund)	KD R15 ED1 SR	101,79
Design 2, Edelstahl, gebürstet	KD R10 ED2	135,73
Design 3, Edelstahl, gebürstet	KD R10 ED3	135,73
Design 4, Belagträger, Edelstahl	KD R10 ED4	74,65

Art.-Nr.	CHF / St.
KD BV 70	71,24

## DN 100

## Bodenablaufset

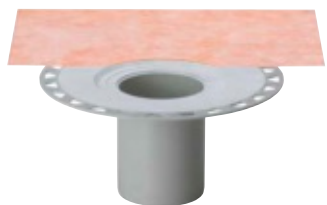

## Rost-Rahmen-Set

L x B (cm)	Art.-Nr.	CHF / St.
Design 1, Edelstahl, mit Schrauben	KD R10 ED1 S	74,65
Design 1, Edelstahl V4A, mit Schrauben	KD R10 V4A D1 S	93,29
Design 1, Edelstahl	KD R10 ED1	74,65
Design 1, Edelstahl, Ölschliff, bronze, mit Schrauben	KD R10 EOB D1 S	106,04
Design 1, Edelstahl, mit Schrauben	KD R15 ED1 S	101,79
Design 1, Edelstahl, mit Schrauben (rund)	KD R15 ED1 SR	101,79
Design 2, Edelstahl, gebürstet	KD R10 ED2	135,73
Design 3, Edelstahl, gebürstet	KD R10 ED3	135,73
Design 4, Belagträger, Edelstahl	KD R10 ED4	74,65

Art.-Nr.	CHF / St.
KD BV 100	71,24

P = 10 Stück





# Schlüter®-KERDI-DRAIN

## Vertikaler Ablauf ohne Geruchsverschluss

Punktentwässerung im Außenbereich

DN 50

Bodenablaufset



Rost-Rahmen-Set

	L x B (cm)	Art.-Nr.	CHF / St.
Design 1, Edelstahl, mit Schrauben	10 x 10	KD R10 ED1 S	74,65
Design 1, Edelstahl V4A, mit Schrauben	10 x 10	KD R10 V4A D1 S	93,29
Design 1, Edelstahl	10 x 10	KD R10 ED1	74,65
Design 1, Edelstahl, Ölschliff, bronze, mit Schrauben	10 x 10	KD R10 E0B D1 S	106,04
Design 1, Edelstahl, mit Schrauben	15 x 15	KD R15 ED1 S	101,79
Design 1, Edelstahl, mit Schrauben (rund)	15 x 15	KD R15 ED1 SR	101,79
Design 2, Edelstahl, gebürstet	10 x 10	KD R10 ED2	135,73
Design 3, Edelstahl, gebürstet	10 x 10	KD R10 ED3	135,73
Design 4, Belagträger, Edelstahl	10 x 10	KD R10 ED4	74,65

Art.-Nr.

CHF / St.

KD BV 50 B

132,65

DN 50

Bodenablaufset

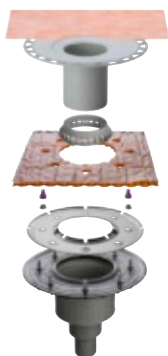

Rost-Rahmen-Set

	L x B (cm)	Art.-Nr.	CHF / St.
Design 1, Edelstahl, mit Schrauben	10 x 10	KD R10 ED1 S	74,65
Design 1, Edelstahl V4A, mit Schrauben	10 x 10	KD R10 V4A D1 S	93,29
Design 1, Edelstahl	10 x 10	KD R10 ED1	74,65
Design 1, Edelstahl, Ölschliff, bronze, mit Schrauben	10 x 10	KD R10 E0B D1 S	106,04
Design 1, Edelstahl, mit Schrauben	15 x 15	KD R15 ED1 S	101,79
Design 1, Edelstahl, mit Schrauben (rund)	15 x 15	KD R15 ED1 SR	101,79
Design 2, Edelstahl, gebürstet	10 x 10	KD R10 ED2	135,73
Design 3, Edelstahl, gebürstet	10 x 10	KD R10 ED3	135,73
Design 4, Belagträger, Edelstahl	10 x 10	KD R10 ED4	74,65

Art.-Nr.

CHF / St.

KD BV 50 MSBB

258,98

P = 10 Stück

**Hinweis:** Mit Abdichtungsanschluss für Bitumen und Kunststoffbahnen.

Rostdesign



Design 1  
CLASSIC



Design 1  
CLASSIC  
ROUND



Design 2  
TRAPEZOID



Design 3  
SQUARE



Design 4  
TILE

# Schlüter®-KERDI-DRAIN

## Komplettsets für lose Verlegung im Außenbereich

Punktentwässerung | horizontaler Ablauf

DN 50

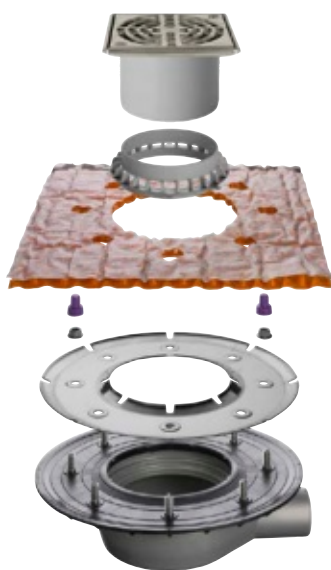

### Im Set enthalten:

- Bodenablaufset
- Abdichtungsanschluss für Bitumen und Kunststoffbahnen
- Aufsatz für lose Verlegung
- Rost, Design 1 (KD R15 ED1 S), Edelstahl mit Schrauben

Art.-Nr.	CHF / St.
KD BH 50 ASLVB	300,07

P = 10 Stück

Punktentwässerung | vertikaler Ablauf

DN 50

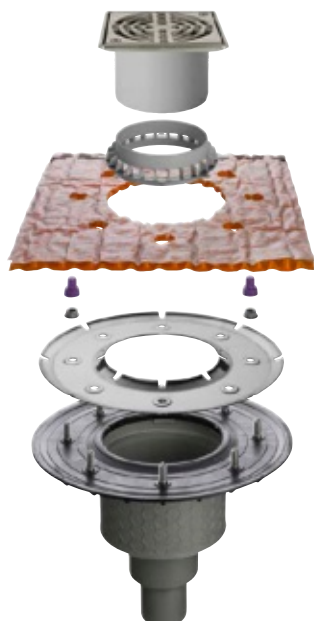

### Im Set enthalten:

- Bodenablaufset
- Abdichtungsanschluss für Bitumen und Kunststoffbahnen
- Aufsatz für lose Verlegung
- Rost, Design 1 (KD R15 ED1 S), Edelstahl mit Schrauben

Art.-Nr.	CHF / St.
KD BV 50 ASLVB	300,07

P = 10 Stück



# Schlüter®-BARA

## Outdoor individuell

Schlüter-Systems bietet Ihnen nicht nur für jede Bausituation auf Balkonen und Terrassen den richtigen Aufbau. Sie können bei unseren BARA-Profilen auch aus bis zu 5 Standardbeschichtungen wählen. Oder – als besonderen Service für Ihre Kundinnen und Kunden – individuelle Beschichtungen in 190 RAL-Classic-Farben anbieten. Und wenn die Planerin oder der Planer mal besonders kreativ war, bieten wir auch Ecken in Sonderwinkeln an. Fordern Sie uns – wir fertigen maßgeschneidert für Sie.





## Randprofil



## Schlüter®-BARA-RAK



Schlüter-BARA-RAK ist ein Balkonrandprofil mit Tropfkante aus farbig beschichtetem Aluminium. Es wird im Randbereich auf einer fertigen Gefällefläche verlegt und dient dort als Randabschluss und Tropfkante.  
(Produktdatenblatt 5.5)

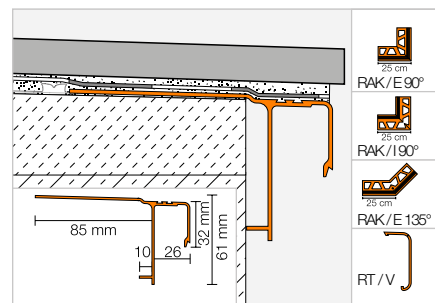

## Schlüter®-BARA-RAK

Alu, farbig beschichtet

L = 2,50 m Art.-Nr.	CHF / m	KV (St.)
RAK 50 ...*	43,17	40

**MyDesign by Schlüter-Systems**  
Individuelle Beschichtung in  
190 RAL-Classic-Farben möglich.  
Mehr Infos ab Seite 16.

## Ecke | Endkappe | Verbinder

## Schlüter®-BARA-RAK/E 90°

Außenecke 90°

Art.-Nr.	CHF / St.	P (St.)
E90 / RAK 50 ...*	58,58	10

## Schlüter®-BARA-RAK/E 135°

Außenecke 135°

Art.-Nr.	CHF / St.	P (St.)
E135 / RAK 50 ...*	64,46	10

## Schlüter®-BARA-RAK/I 90°

Innenecke 90°

Art.-Nr.	CHF / St.	P (St.)
I90 / RAK 50 ...*	58,58	10

## Schlüter®-BARA-RT/EK

Endkappe

Art.-Nr.	CHF / St.	P (St.)
E / RT 30 ...*	3,66	50

## Schlüter®-BARA-RTK/V

Verbinder

Art.-Nr.	CHF / St.	P (St.)
V / RT 30 ...*	3,77	50

**Individualisierbare Ecken erhältlich**  
Mehr Infos auf Seite 341.

## Art.-Nr. um Farbe ergänzen (z. B. V / RT 30 SB)



\* Farben: AG - BW - GM - PG - SB

Eine Übersicht über die Oberflächen und Farben finden Sie ab Seite 342.

## Hinweis:

Schlüter-BARA-RAK ist nicht für die Montage des Rinnensystems Schlüter-BARIN vorgesehen. Durch Einbringen von Bohrungen mit Ø 7 mm ist das jedoch auch möglich.





## Randprofil

### Schlüter®-BARA-RAKEG



Schlüter-BARA-RAKEG ist ein Randprofil mit Tropfkante zur Verlegung auf einen fertigen Gefälleestrich. Es ist für den Konstruktionsaufbau mit der Verbundentkopplung Schlüter-DITRA ausgelegt. Durch die geschlossene Aufkantung erhält man einen sauberen Fliesenabschluss.

(Produktdatenblatt 5.22)

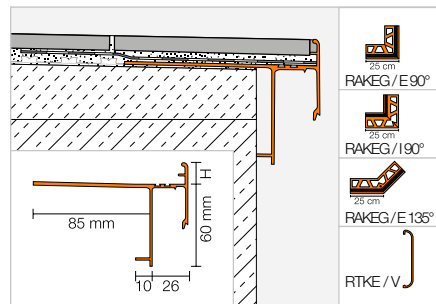

#### Schlüter®-BARA-RAKEG

Alu, farbig beschichtet

H (mm)	L = 2,50 m Art.-Nr.	CHF / m	KV (St.)
4	RAKEG 4 ...*	47,05	40
10	RAKEG 10 ...*	47,79	40
15	RAKEG 15 ...*	51,46	40
18	RAKEG 18 ...*	51,77	40
21	RAKEG 21 ...*	52,39	40



## Ecke | Verbinder

#### Schlüter®-BARA-RAKEG/E 90°

Außenecke 90°

H (mm)	Art.-Nr.	CHF / St.	P (St.)
4	E90 / RAKEG 4 ...*	65,67	10
10	E90 / RAKEG 10 ...*	65,67	10
15	E90 / RAKEG 15 ...*	65,67	10
18	E90 / RAKEG 18 ...*	65,67	10
21	E90 / RAKEG 21 ...*	65,67	10

#### Schlüter®-BARA-RAKEG/E 135°

Außenecke 135°

H (mm)	Art.-Nr.	CHF / St.	P (St.)
4	E135 / RAKEG 4 ...*	65,67	10
10	E135 / RAKEG 10 ...*	65,67	10
15	E135 / RAKEG 15 ...*	65,67	10
18	E135 / RAKEG 18 ...*	65,67	10
21	E135 / RAKEG 21 ...*	65,67	10

#### Schlüter®-BARA-RAKEG/I 90°

Innenecke 90°

H (mm)	Art.-Nr.	CHF / St.	P (St.)
4	I90 / RAKEG 4 ...*	65,67	10
10	I90 / RAKEG 10 ...*	65,67	10
15	I90 / RAKEG 15 ...*	65,67	10
18	I90 / RAKEG 18 ...*	65,67	10
21	I90 / RAKEG 21 ...*	65,67	10

#### Schlüter®-BARA-RTKE/V

Verbinder

H (mm)	Art.-Nr.	CHF / St.	P (St.)
4	V / RTKE 4 ...*	4,08	50
10	V / RTKE 10 ...*	4,08	50
15	V / RTKE 15 ...*	4,08	50
18	V / RTKE 18 ...*	4,08	50
21	V / RTKE 21 ...*	4,08	50



Art.-Nr. um Farbe ergänzen (z. B. V / RTKE 4 GM)



\* Farben: AG - BW - GM - PG - SB

Eine Übersicht über die Oberflächen und Farben finden Sie ab Seite 342.

## Randprofil



## Schlüter®-BARA-RAKE

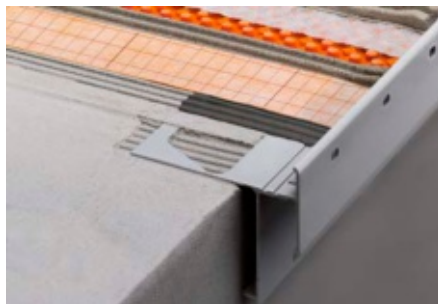

Schlüter-BARA-RAKE ist ein Randprofil mit Tropfkante zur Verlegung auf einen fertigen Gefälleestrich. Das Profil BARA-RAKE ist besonders gut für den Konstruktionsaufbau mit der Verbunddrainage Schlüter-DITRA-DRAIN geeignet. Durch die gelochte Aufkantung erhält man einen sauberen Fliesenabschluss.

(Produktdatenblatt 5.22)

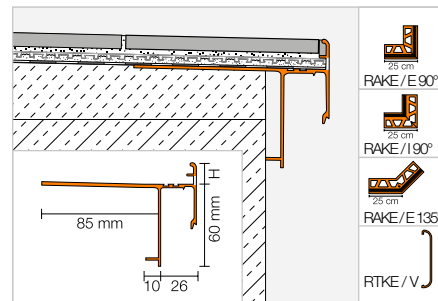

## Schlüter®-BARA-RAKE

Alu, farbig beschichtet

H (mm)	L = 2,50 m Art.-Nr.	CHF / m	KV (St.)
10	RAKE 10 ...*	<b>60,11</b>	40
15	RAKE 15 ...*	<b>63,70</b>	40
18	RAKE 18 ...*	<b>64,00</b>	40
21	RAKE 21 ...*	<b>64,63</b>	40

**MyDesign by Schlüter-Systems**  
Individuelle Beschichtung in  
190 RAL-Classic-Farben möglich.  
Mehr Infos ab Seite 16.

## Ecke | Verbinder

## Schlüter®-BARA-RAKE/E 90°

Außenecke 90°

H (mm)	Art.-Nr.	CHF / St.	P (St.)
10	E90 / RAKE 10 ...*	<b>72,94</b>	10
15	E90 / RAKE 15 ...*	<b>72,94</b>	10
18	E90 / RAKE 18 ...*	<b>72,94</b>	10
21	E90 / RAKE 21 ...*	<b>72,94</b>	10

## Schlüter®-BARA-RAKE/E 135°

Außenecke 135°

H (mm)	Art.-Nr.	CHF / St.	P (St.)
10	E135 / RAKE 10 ...*	<b>72,94</b>	10
15	E135 / RAKE 15 ...*	<b>72,94</b>	10
18	E135 / RAKE 18 ...*	<b>72,94</b>	10
21	E135 / RAKE 21 ...*	<b>72,94</b>	10

## Schlüter®-BARA-RAKE/I 90°

Innenecke 90°

H (mm)	Art.-Nr.	CHF / St.	P (St.)
10	I90 / RAKE 10 ...*	<b>72,94</b>	10
15	I90 / RAKE 15 ...*	<b>72,94</b>	10
18	I90 / RAKE 18 ...*	<b>72,94</b>	10
21	I90 / RAKE 21 ...*	<b>72,94</b>	10

## Schlüter®-BARA-RTKE/V

Verbinder

H (mm)	Art.-Nr.	CHF / St.	P (St.)
10	V / RTKE 10 ...*	<b>4,08</b>	50
15	V / RTKE 15 ...*	<b>4,08</b>	50
18	V / RTKE 18 ...*	<b>4,08</b>	50
21	V / RTKE 21 ...*	<b>4,08</b>	50

**Individualisierbare Ecken erhältlich**  
Mehr Infos auf Seite 341.

Art.-Nr. um Farbe ergänzen (z. B. V / RTKE 10 PG)

GM PG

\* Farben: GM - PG

Eine Übersicht über die Oberflächen und Farben finden Sie ab Seite 342.



## Randprofil

### Schlüter®-BARA-RKB



Schlüter-BARA-RKB ist ein T-förmiges Abschlussprofil für Beschichtungen. Der vordere Abschlussschenkel hat eine vorgezogene Abtropfkante.  
(Produktdatenblatt 5.18)

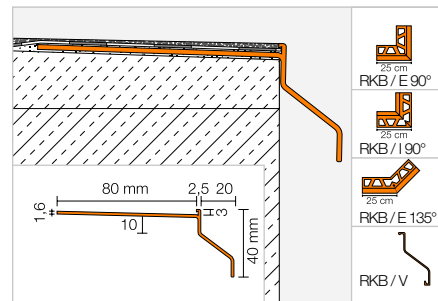

#### Schlüter®-BARA-RKB

Alu, farbig beschichtet

L = 2,50 m Art.-Nr.	CHF / m	KV (St.)
RKB 3 ...*	34,28	40

**MyDesign by Schlüter-Systems**  
Individuelle Beschichtung in  
190 RAL-Classic-Farben möglich.  
Mehr Infos ab Seite 16.

## Ecke | Verbinder

#### Schlüter®-BARA-RKB/E 90°

Außenecke 90°

Art.-Nr.	CHF / St.	P (St.)
E90 / RKB 3 ...*	45,92	10

#### Schlüter®-BARA-RKB/E 135°

Außenecke 135°

Art.-Nr.	CHF / St.	P (St.)
E135 / RKB 3 ...*	47,89	10

#### Schlüter®-BARA-RKB/I 90°

Innenecke 90°

Art.-Nr.	CHF / St.	P (St.)
I90 / RKB 3 ...*	45,92	10

#### Schlüter®-BARA-RKB/V

Verbinder

Art.-Nr.	CHF / St.	P (St.)
V / RKB 3 ...*	4,27	50

**Individualisierbare Ecken erhältlich**  
Mehr Infos auf Seite 341.

#### Art.-Nr. um Farbe ergänzen (z. B. V / RKB 3 GM)



\* Farben: AG - BW - GM - PG - SB

Eine Übersicht über die Oberflächen und Farben finden Sie ab Seite 342.

## Randprofil



## Schlüter®-BARA-RKK



Schlüter-BARA-RKK ist ein T-förmiges Abschlussprofil mit kurzer Tropfkante zur Verlegung auf einen fertigen Gefälleestrich. Es ist für einen Konstruktionsaufbau mit der Verbundabdichtung Schlüter-DITRA ausgelegt. Durch die geschlossene Aufkantung erhält man einen sauberen Fliesenabschluss. (Produktdatenblatt 5.24)

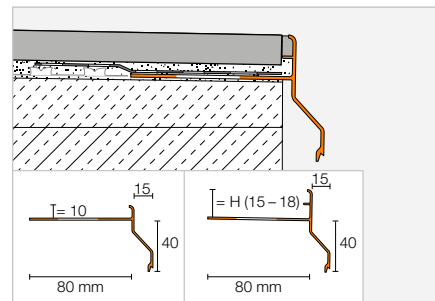

## Schlüter®-BARA-RKK

Alu, farbig beschichtet

H (mm)	L = 2,50 m Art.-Nr.	CHF / m	KV (St.)
10	RKK 10 ...*	37,24	40
15	RKK 15 ...*	38,66	40
18	RKK 18 ...*	39,81	40

**MyDesign by Schlüter-Systems**  
Individuelle Beschichtung in  
190 RAL-Classic-Farben möglich.  
Mehr Infos ab Seite 16.

## Ecke | Verbinder

## Schlüter®-BARA-RKK/E 90°

Außenecke 90°

H (mm)	Art.-Nr.	CHF / St.	P (St.)
10	E90 / RKK 10 ...*	55,59	10
15	E90 / RKK 15 ...*	55,59	10
18	E90 / RKK 18 ...*	55,59	10

## Schlüter®-BARA-RKK/E 135°

Außenecke 135°

H (mm)	Art.-Nr.	CHF / St.	P (St.)
10	E135 / RKK 10 ...*	55,59	10
15	E135 / RKK 15 ...*	55,59	10
18	E135 / RKK 18 ...*	55,59	10

## Schlüter®-BARA-RKK/I 90°

Innenecke 90°

H (mm)	Art.-Nr.	CHF / St.	P (St.)
10	I90 / RKK 10 ...*	55,59	10
15	I90 / RKK 15 ...*	55,59	10
18	I90 / RKK 18 ...*	55,59	10

## Schlüter®-BARA-RKK/V

Verbinder

H (mm)	Art.-Nr.	CHF / St.	P (St.)
10	V / RKK 10 ...*	4,27	50
15	V / RKK 15 ...*	4,27	50
18	V / RKK 18 ...*	4,27	50

**Individualisierbare Ecken erhältlich**  
Mehr Infos auf Seite 341.

Art.-Nr. um Farbe ergänzen (z. B. V / RKK 10 SB)



\* Farben: AG - BW - GM - PG - SB

Eine Übersicht über die Oberflächen und Farben finden Sie ab Seite 342.





## Randprofil



### Schlüter®-BARA-RKKE

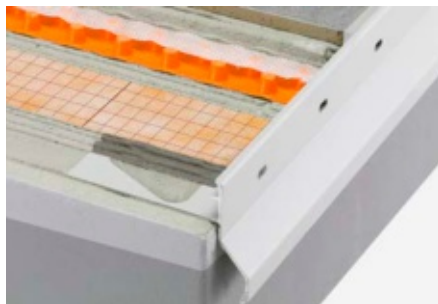

Schlüter-BARA-RKKE ist ein T-förmiges Abschlussprofil mit kurzer Tropfkante zur Verlegung auf einen fertigen Gefälleestrich. Das Profil BARA-RKKE ist besonders gut für den Konstruktionsaufbau mit der Verbunddrainage Schlüter-DITRA-DRAIN geeignet. Durch die gelochte Aufkantung erhält man einen sauberen Fliesenabschluss.  
(Produktdatenblatt 5.24)

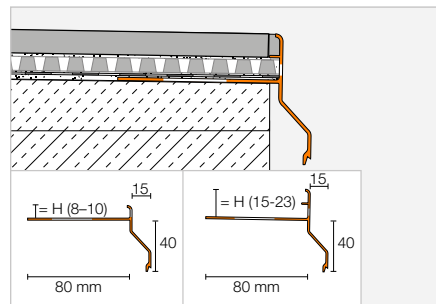

#### Schlüter®-BARA-RKKE

Alu, farbig beschichtet

H (mm)	L = 2,50 m Art.-Nr.	CHF / m	KV (St.)
8	RKKE 8 ...*	47,66	40
10	RKKE 10 ...*	48,66	40
15	RKKE 15 ...*	50,97	40
18	RKKE 18 ...*	52,95	40
21	RKKE 21 ...*	55,76	40
23	RKKE 23 ...*	57,71	40

#### Hinweis:

Die Profilhöhen 21 und 23 mm sind auch für die Verwendung mit Schlüter-DITRA-DRAIN 8 geeignet.



## Ecke | Verbinder

### Schlüter®-BARA-RKKE/E 90°

Außenecke 90°

H (mm)	Art.-Nr.	CHF / St.	P (St.)
8	E90 / RKKE 8 ...*	61,54	10
10	E90 / RKKE 10 ...*	61,54	10
15	E90 / RKKE 15 ...*	61,54	10
18	E90 / RKKE 18 ...*	61,54	10
21	E90 / RKKE 21 ...*	61,54	10
23	E90 / RKKE 23 ...*	61,54	10

### Schlüter®-BARA-RKKE/E 135°

Außenecke 135°

H (mm)	Art.-Nr.	CHF / St.	P (St.)
8	E135 / RKKE 8 ...*	61,54	10
10	E135 / RKKE 10 ...*	61,54	10
15	E135 / RKKE 15 ...*	61,54	10
18	E135 / RKKE 18 ...*	61,54	10
21	E135 / RKKE 21 ...*	61,54	10
23	E135 / RKKE 23 ...*	61,54	10

### Schlüter®-BARA-RKKE/I 90°

Innenecke 90°

H (mm)	Art.-Nr.	CHF / St.	P (St.)
8	I90 / RKKE 8 ...*	61,54	10
10	I90 / RKKE 10 ...*	61,54	10
15	I90 / RKKE 15 ...*	61,54	10
18	I90 / RKKE 18 ...*	61,54	10
21	I90 / RKKE 21 ...*	61,54	10
23	I90 / RKKE 23 ...*	61,54	10

### Schlüter®-BARA-RKK/V

Verbinder

H (mm)	Art.-Nr.	CHF / St.	P (St.)
8	V / RKK 8 ...*	4,27	50
10	V / RKK 10 ...*	4,27	50
15	V / RKK 15 ...*	4,27	50
18	V / RKK 18 ...*	4,27	50
21	V / RKK 21 ...*	4,27	50
23	V / RKK 23 ...*	4,27	50



Art.-Nr. um Farbe ergänzen (z. B. V / RKK 8 PG)



\* Farben: GM - PG - SB

Eine Übersicht über die Oberflächen und Farben finden Sie ab Seite 342.

## Randprofil



## Schlüter®-BARA-RTC



Schlüter-BARA-RTC ist ein T-förmiges Abschlussprofil aus farbig beschichtetem Aluminium zur Abdeckung exponierter Ränder von Balkonen und Terrassen. Es ist ideal geeignet, um 20-mm-Fliesen in Verbindung mit Plattenlagern der Schlüter-TROBA-Reihe zu verlegen. Der obere Schenkel schützt den Rand der Fliesen, während der untere Schenkel die Aufstelzung abdeckt und als Tropfkante dient.

(Produktdatenblatt 5.19)

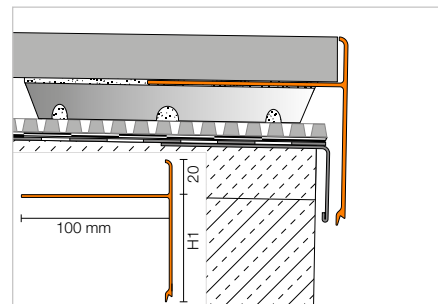

## Schlüter®-BARA-RTC

Alu, farbig beschichtet

H/H1 (mm)	L = 2,50 m Art.-Nr.	CHF / m	KV (St.)
20/20	RTC 20/20 ...*	<b>39,78</b>	40
20/40	RTC 20/40 ...*	<b>42,09</b>	40
20/50	RTC 20/50 ...*	<b>46,70</b>	40
20/60	RTC 20/60 ...*	<b>48,43</b>	40
20/80	RTC 20/80 ...*	<b>50,74</b>	40
20/100	RTC 20/100 ...*	<b>55,35</b>	40

**MyDesign by Schlüter-Systems**  
Individuelle Beschichtung in  
190 RAL-Classic-Farben möglich.  
Mehr Infos ab Seite 16.

## Ecke | Verbinder

## Schlüter®-BARA-RTC/E 90°

Außenecke 90°

H/H1 (mm)	Art.-Nr.	CHF / St.	P (St.)
20/20	E90 / RTC 20/20 ...*	<b>58,73</b>	10
20/40	E90 / RTC 20/40 ...*	<b>61,07</b>	10
20/50	E90 / RTC 20/50 ...*	<b>62,25</b>	10
20/60	E90 / RTC 20/60 ...*	<b>63,42</b>	10
20/80	E90 / RTC 20/80 ...*	<b>65,77</b>	10
20/100	E90 / RTC 20/100 ...*	<b>68,12</b>	10

## Schlüter®-BARA-RTC/V

Verbinder

H/H1 (mm)	Art.-Nr.	CHF / St.	P (St.)
20/20	V / RTC 20/20 ...*	<b>8,23</b>	50
20/40	V / RTC 20/40 ...*	<b>8,23</b>	50
20/50	V / RTC 20/50 ...*	<b>8,23</b>	50
20/60	V / RTC 20/60 ...*	<b>8,23</b>	50
20/80	V / RTC 20/80 ...*	<b>8,23</b>	50
20/100	V / RTC 20/100 ...*	<b>8,23</b>	50

**Individualisierbare Ecken erhältlich**  
Mehr Infos auf Seite 341.

Art.-Nr. um Farbe ergänzen (z. B. V / RTC 20/20 BW)



\* Farben: AG - BW - GM - PG - SB

Eine Übersicht über die Oberflächen und Farben finden Sie ab Seite 342.



## Randprofil

### Schlüter®-BARA-RK

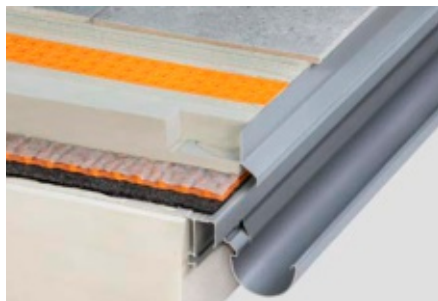

Schlüter-BARA-RK ist ein T-förmiges Abschlussprofil. Der vordere Abschluss-schenkel hat einen vorgezogenen Abtropf-schenkel, der die Fuge zur TROBA-Flächen-drainage überdeckt.  
(Produktdatenblatt 5.4)

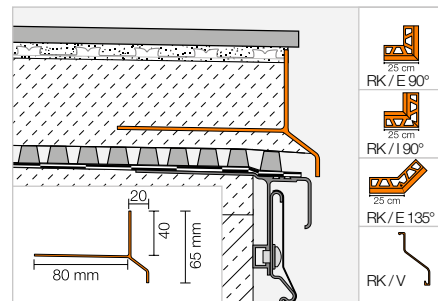

#### Schlüter®-BARA-RK

Alu, farbig beschichtet

L = 2,50 m Art.-Nr.	CHF / m	KV (St.)
RK 65 ...*	37,64	40

**MyDesign by Schlüter-Systems**  
Individuelle Beschichtung in  
190 RAL-Classic-Farben möglich.  
Mehr Infos ab Seite 16.

## Ecke | Verbinder

#### Schlüter®-BARA-RK/E 90°

Außenecke 90°

Art.-Nr.	CHF / St.	P (St.)
E90 / RK 65 ...*	49,54	10

#### Schlüter®-BARA-RK/E 135°

Außenecke 135°

Art.-Nr.	CHF / St.	P (St.)
E135 / RK 65 ...*	54,63	10

#### Schlüter®-BARA-RK/I 90°

Innenecke 90°

Art.-Nr.	CHF / St.	P (St.)
I90 / RK 65 ...*	49,54	10

#### Schlüter®-BARA-RK/V

Verbinder

Art.-Nr.	CHF / St.	P (St.)
V / RK 65 ...*	4,27	50

**Individualisierbare Ecken erhältlich**  
Mehr Infos auf Seite 341.

Art.-Nr. um Farbe ergänzen (z. B. V / RK 65 GM)



\* Farben: BW - GM - PG - SB

Eine Übersicht über die Oberflächen und Farben finden Sie ab Seite 342.

## Randprofil



## Schlüter®-BARA-RKL



Schlüter-BARA-RKL ist ein winkelförmiges Randprofil mit Entwässerungslöchern aus farbig beschichtetem Aluminium. Es eignet sich für großformatige Plattenelemente, die wahlweise auf ungebundene Kies-/Splittschüttungen oder auf Stelzlager verlegt werden.

(Produktdatenblatt 5.20)

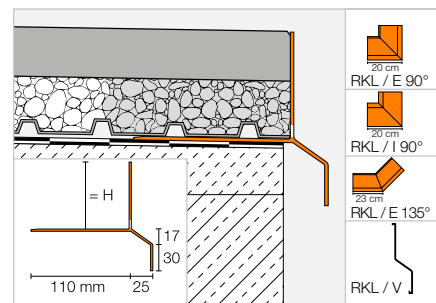

## Schlüter®-BARA-RKL

Alu, farbig beschichtet

H (mm)	L = 2,50 m Art.-Nr.	CHF / m	KV (St.)
30	RKL 30 ...*	<b>61,37</b>	40
35	RKL 35 ...*	<b>64,35</b>	40
40	RKL 40 ...*	<b>67,32</b>	40
50	RKL 50 ...*	<b>69,10</b>	40
75	RKL 75 ...*	<b>72,62</b>	40

**Hinweis:**

Schlüter-BARA-RKL 35 und 40 sind besonders für 2 cm dicke Steinplatten geeignet.



## Ecke | Verbinder

## Schlüter®-BARA-RKL/E 90°

Außenecke 90°

H (mm)	Art.-Nr.	CHF / St.	P (St.)
30	E90 / RKL 30 ...*	<b>98,59</b>	10
35	E90 / RKL 35 ...*	<b>98,59</b>	10
40	E90 / RKL 40 ...*	<b>98,59</b>	10
50	E90 / RKL 50 ...*	<b>98,59</b>	10
75	E90 / RKL 75 ...*	<b>98,59</b>	10

## Schlüter®-BARA-RKL/E 135°

Außenecke 135°

H (mm)	Art.-Nr.	CHF / St.	P (St.)
30	E135 / RKL 30 ...*	<b>98,59</b>	10
35	E135 / RKL 35 ...*	<b>98,59</b>	10
40	E135 / RKL 40 ...*	<b>98,59</b>	10
50	E135 / RKL 50 ...*	<b>98,59</b>	10
75	E135 / RKL 75 ...*	<b>98,59</b>	10

## Schlüter®-BARA-RKL/I 90°

Innenecke 90°

H (mm)	Art.-Nr.	CHF / St.	P (St.)
30	I90 / RKL 30 ...*	<b>98,59</b>	10
35	I90 / RKL 35 ...*	<b>98,59</b>	10
40	I90 / RKL 40 ...*	<b>98,59</b>	10
50	I90 / RKL 50 ...*	<b>98,59</b>	10
75	I90 / RKL 75 ...*	<b>98,59</b>	10

## Schlüter®-BARA-RKL/V

Verbinder

H (mm)	Art.-Nr.	CHF / St.	P (St.)
30	V / RKL 30 ...*	<b>8,22</b>	50
35	V / RKL 35 ...*	<b>8,22</b>	50
40	V / RKL 40 ...*	<b>8,22</b>	50
50	V / RKL 50 ...*	<b>8,22</b>	50
75	V / RKL 75 ...*	<b>8,22</b>	50



Art.-Nr. um Farbe ergänzen (z. B. V / RKL 30 GM)



\* Farben: AG - BW - GM - PG - SB

Eine Übersicht über die Oberflächen und Farben finden Sie ab Seite 342.





## Randprofil

### Schlüter®-BARA-RW



Schlüter-BARA-RW ist ein winkelförmiges Abschlussprofil aus Edelstahl oder farbig beschichtetem Aluminium zur Begrenzung der freien Randbereiche an Balkonen und Terrassen.

(Produktdatenblatt 5.3)

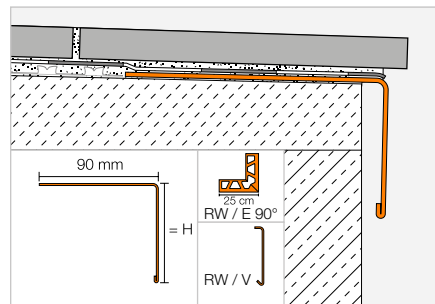

#### Schlüter®-BARA-RW



Alu, farbig beschichtet

H (mm)	L = 2,50 m Art.-Nr.	CHF / m	KV (St.)
15	RW 15 ...*	<b>23,52</b>	40
25	RW 25 ...*	<b>24,93</b>	40
30	RW 30 ...*	<b>25,59</b>	40
40	RW 40 ...*	<b>27,54</b>	40
55	RW 55 ...*	<b>30,02</b>	40
75	RW 75 ...*	<b>33,42</b>	40
95	RW 95 ...*	<b>36,84</b>	40
120	RW 120 ...*	<b>46,17</b>	40
150	RW 150 ...*	<b>51,30</b>	40

#### Schlüter®-BARA-RW-E



Edelstahl V2A

H (mm)	L = 2,50 m Art.-Nr.	CHF / m	KV (St.)
15	RW 15 E	<b>38,21</b>	40
25	RW 25 E	<b>39,73</b>	40
30	RW 30 E	<b>41,84</b>	40
40	RW 40 E	<b>44,14</b>	40
55	RW 55 E	<b>48,50</b>	40
75	RW 75 E	<b>54,50</b>	40
95	RW 95 E	<b>60,33</b>	40
120	RW 120 E	<b>67,71</b>	40
150	RW 150 E	<b>76,63</b>	40

## Ecke | Verbinder

#### Schlüter®-BARA-RW/E 90°

Außenecke 90°, Alu, farbig beschichtet

H (mm)	Art.-Nr.	CHF / St.	P (St.)
15	E90 / RW 15 ...*	<b>33,14</b>	10
25	E90 / RW 25 ...*	<b>33,97</b>	10
30	E90 / RW 30 ...*	<b>34,71</b>	10
40	E90 / RW 40 ...*	<b>35,45</b>	10
55	E90 / RW 55 ...*	<b>37,12</b>	10
75	E90 / RW 75 ...*	<b>39,08</b>	10
95	E90 / RW 95 ...*	<b>41,11</b>	10
120	E90 / RW 120 ...*	<b>56,32</b>	10
150	E90 / RW 150 ...*	<b>59,30</b>	10

#### Schlüter®-BARA-RW-E/E 90°

Außenecke 90°, Edelstahl V2A

H (mm)	Art.-Nr.	CHF / St.	P (St.)
15	E90 / RW 15 E	<b>47,43</b>	10
25	E90 / RW 25 E	<b>48,48</b>	10
30	E90 / RW 30 E	<b>49,91</b>	10
40	E90 / RW 40 E	<b>51,46</b>	10
55	E90 / RW 55 E	<b>54,48</b>	10
75	E90 / RW 75 E	<b>58,54</b>	10
95	E90 / RW 95 E	<b>73,17</b>	10
120	E90 / RW 120 E	<b>78,13</b>	10
150	E90 / RW 150 E	<b>84,20</b>	10

#### Schlüter®-BARA-RW/V

Verbinder, Alu, farbig beschichtet

H (mm)	Art.-Nr.	CHF / St.	P (St.)
15	V / RW 15 ...*	<b>7,31</b>	50
25	V / RW 25 ...*	<b>7,31</b>	50
30	V / RW 30 ...*	<b>7,31</b>	50
40	V / RW 40 ...*	<b>7,31</b>	50
55	V / RW 55 ...*	<b>7,31</b>	50
75	V / RW 75 ...*	<b>8,71</b>	50
95	V / RW 95 ...*	<b>8,71</b>	50
120	V / RW 120 ...*	<b>8,71</b>	50
150	V / RW 150 ...*	<b>8,71</b>	50

#### Schlüter®-BARA-RW-E/V

Verbinder, Edelstahl V2A

H (mm)	Art.-Nr.	CHF / St.	P (St.)
15	V / RW 15 E	<b>8,75</b>	50
25	V / RW 25 E	<b>8,75</b>	50
30	V / RW 30 E	<b>8,75</b>	50
40	V / RW 40 E	<b>8,75</b>	50
55	V / RW 55 E	<b>8,75</b>	50
75	V / RW 75 E	<b>10,46</b>	50
95	V / RW 95 E	<b>10,46</b>	50
120	V / RW 120 E	<b>10,46</b>	50
150	V / RW 150 E	<b>10,46</b>	50

Art.-Nr. um Farbe ergänzen (z. B. V / RW 15 PG)



\* Farben: AG - BW - GM - PG - SB

Eine Übersicht über die Oberflächen und Farben finden Sie ab Seite 342.

## Randprofil

## Schlüter®-BARA-RT

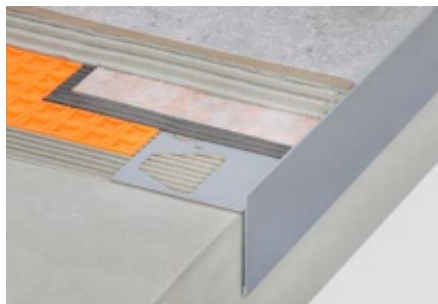

Schlüter-BARA-RT ist ein T-förmiges Randprofil aus farbig beschichtetem Aluminium zur Begrenzung der freien Randbereiche an Balkonen und Terrassen. Der obere Abschlussschenkel deckt die Belagskante ab, der untere bildet eine Tropfkante und verdeckt eventuell die Fuge zur TROBA-Flächendrainage. (Produktdatenblatt 5.19)

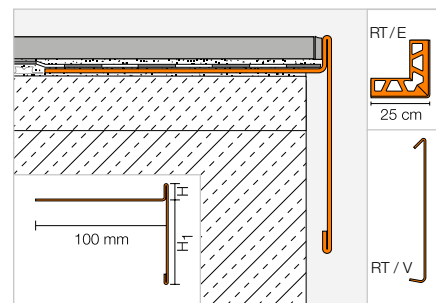

## Schlüter®-BARA-RT



Alu, farbig beschichtet

H/H1 (mm)	L = 2,50 m Art.-Nr.	CHF / m	KV (St.)
9/60	RT 9/60 ...*	<b>45,40</b>	40
12/16	RT 12/16 ...*	<b>39,72</b>	40
12/65	RT 12/65 ...*	<b>45,40</b>	40
20/50	RT 20/50 ...*	<b>45,40</b>	40
25/40	RT 25/40 ...*	<b>45,40</b>	40
30/35	RT 30/35 ...*	<b>46,23</b>	40

## Ecke | Verbinder

## Schlüter®-BARA-RT/E 90°

Außenecke 90°

H/H1 (mm)	Art.-Nr.	CHF / St.	P (St.)
9/60	E90 / RT 9/60 ...*	<b>50,84</b>	10
12/16	E90 / RT 12/16 ...*	<b>46,44</b>	10
12/65	E90 / RT 12/65 ...*	<b>50,84</b>	10
20/50	E90 / RT 20/50 ...*	<b>50,84</b>	10
25/40	E90 / RT 25/40 ...*	<b>50,84</b>	10
30/35	E90 / RT 30/35 ...*	<b>51,14</b>	10

## Schlüter®-BARA-RT/V

Verbinder

H/H1 (mm)	Art.-Nr.	CHF / St.	P (St.)
9/60	V / RT 9/60 ...*	<b>8,71</b>	50
12/16	V / RT 12/16 ...*	<b>7,31</b>	50
12/65	V / RT 12/65 ...*	<b>8,71</b>	50
20/50	V / RT 20/50 ...*	<b>8,73</b>	50
25/40	V / RT 25/40 ...*	<b>8,73</b>	50
30/35	V / RT 30/35 ...*	<b>8,71</b>	50

Art.-Nr. um Farbe ergänzen (z. B. V / RT 9/60 GM)



\* Farben: AG - BW - GM - PG - SB

Eine Übersicht über die Oberflächen und Farben finden Sie ab Seite 342.



## Randprofil

### Schlüter®-BARA-RWL



Schlüter-BARA-RWL ist ein Randprofil mit Entwässerungslöchern aus beschichtetem Aluminium für den Randbereich von Balkonen und Terrassen. Es eignet sich besonders für den Abschluss von Balkon- und Terrassenbelägen, die lose auf Kies oder Stelzlager verlegt werden.

(Produktdatenblatt 5.15)

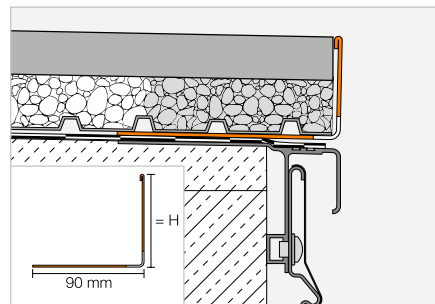

#### Schlüter®-BARA-RWL



Alu, farbig beschichtet

H (mm)	L = 2,50 m Art.-Nr.	CHF / m	KV (St.)
15	RWL 15 ...*	23,52	40
25	RWL 25 ...*	24,93	40
30	RWL 30 ...*	25,59	40
40	RWL 40 ...*	27,54	40
55	RWL 55 ...*	30,02	40
75	RWL 75 ...*	33,42	40
95	RWL 95 ...*	36,84	40
120	RWL 120 ...*	46,17	40
150	RWL 150 ...*	51,30	40

#### Hinweis:

Außenecken und Verbinder sind identisch mit Schlüter-BARA-RWL.

Art.-Nr. um Farbe ergänzen (z. B. RWL 15 PG)



\* Farben: AG - BW - GM - PG - SB

Eine Übersicht über die Oberflächen und Farben finden Sie ab Seite 342.

## Sockelträgerprofil

### Schlüter®-BARA-ESOT



Schlüter-BARA-ESOT ist ein Sockelträgerprofil aus Edelstahl, das eingesetzt werden kann, wenn für Sockelfliesen kein tragfähiger Untergrund vorhanden ist.

(Produktdatenblatt 5.1)

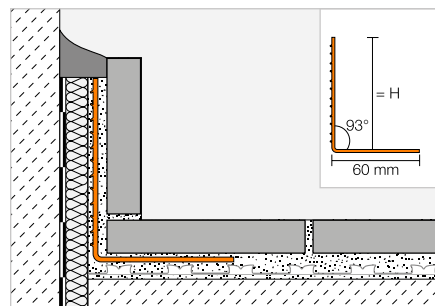

#### Schlüter®-BARA-ESOT

Edelstahl V2A

H (mm)	L = 2,50 m Art.-Nr.	CHF / m	KV (St.)
60	ESOT 60	22,89	60
110	ESOT 110	29,74	60

# Schlüter®-BARA und Schlüter®-BARIN

## Ein perfekt abgestimmtes Duo für Balkonränder

Mit den Balkonrandprofilen Schlüter-BARA erhalten Sie nicht nur einen sauberen und langlebigen Randabschluss für Balkon- und Terrassenaufbauten – sie bilden gleichzeitig die notwendige Basis für das Rinnensystem Schlüter-BARIN. Viele BARA-Profile sind daher speziell mit einer Tragvorrichtung ausgestattet, die eine einfache und sichere Befestigung der BARIN-Entwässerung ermöglicht. So entsteht ein funktional durchdachtes Gesamtsystem – optisch ansprechend und technisch überzeugend.







## Randtragprofil

### Schlüter®-BARA-RTK

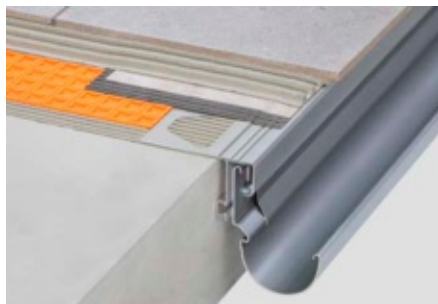

Schlüter-BARA-RTK ist ein Randprofil mit Tropfkante zur Verlegung auf einen fertigen Gefälleestrich. Das Profil hat eine Aufnahmevorrichtung zur Befestigung des Rinnensystems Schlüter-BARIN. Die Fliesen können mit Überstand verlegt werden. Alternativ kann auf dem vertieften Übergang zur Tropfkante ein Schlüter-JOLLY als Abschluss der Fliesen-kante aufgebracht werden.  
(Produktdatenblatt 5.9)

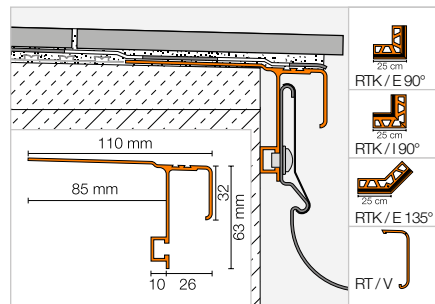

#### Schlüter®-BARA-RTK

Alu, farbig beschichtet

L = 2,50 m Art.-Nr.	CHF / m	KV (St.)
RTK 30 ...*	50,19	40

## Ecke | Endkappe | Verbinder

#### Schlüter®-BARA-RTK/E 90°

Außenecke 90°

Art.-Nr.	CHF / St.	P (St.)
E90 / RTK 30 ...*	63,72	10

#### Schlüter®-BARA-RTK/E 135°

Außenecke 135°

Art.-Nr.	CHF / St.	P (St.)
E135 / RTK 30 ...*	70,16	10

#### Schlüter®-BARA-RTK/I 90°

Innenecke 90°

Art.-Nr.	CHF / St.	P (St.)
I90 / RTK 30 ...*	63,72	10

#### Schlüter®-BARA-RT/EK

Endkappe

Art.-Nr.	CHF / St.	P (St.)
E / RT 30 ...*	3,66	50

#### Schlüter®-BARA-RTK/V

Verbinder

Art.-Nr.	CHF / St.	P (St.)
V / RT 30 ...*	3,77	50

Art.-Nr. um Farbe ergänzen (z. B. V / RT 30 SB)



\* Farben: BW - GM - PG - SB

Eine Übersicht über die Oberflächen und Farben finden Sie ab Seite 342.

**Individualisierbare Ecken erhältlich**  
Mehr Infos auf Seite 341.

## Randtragprofil

## Schlüter®-BARA-RTKEG



Schlüter-BARA-RTKEG ist ein Randprofil mit Tropfkante zur Verlegung auf einen fertigen Gefälleestrich. Das Profil hat eine Aufnahmevorrichtung zur Befestigung des Rinnensystems Schlüter-BARIN. Es ist für den Konstruktionsaufbau mit der Verbundkopplung Schlüter-DITRA ausgelegt. Durch die geschlossene Aufkantung erhält man einen sauberen Fliesenabschluss.

(Produktdatenblatt 5.21)

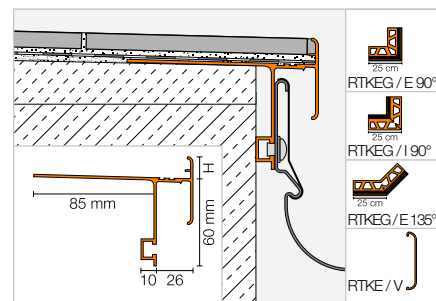

## Schlüter®-BARA-RTKEG

Alu, farbig beschichtet

H (mm)	L = 2,50 m Art.-Nr.	CHF / m	KV (St.)
4	RTKEG 4 ...*	47,56	40
10	RTKEG 10 ...*	48,20	40
15	RTKEG 15 ...*	49,07	40
18	RTKEG 18 ...*	50,70	40
21	RTKEG 21 ...*	51,94	40

## Ecke | Verbinder

## Schlüter®-BARA-RTKEG/E 90°

Außenecke 90°

H (mm)	Art.-Nr.	CHF / St.	P (St.)
4	E90 / RTKEG 4 ...*	65,86	10
10	E90 / RTKEG 10 ...*	65,86	10
15	E90 / RTKEG 15 ...*	65,86	10
18	E90 / RTKEG 18 ...*	65,86	10
21	E90 / RTKEG 21 ...*	65,86	10

## Schlüter®-BARA-RTKEG/E 135°

Außenecke 135°

H (mm)	Art.-Nr.	CHF / St.	P (St.)
4	E135 / RTKEG 4 ...*	65,86	10
10	E135 / RTKEG 10 ...*	65,86	10
15	E135 / RTKEG 15 ...*	65,86	10
18	E135 / RTKEG 18 ...*	65,86	10
21	E135 / RTKEG 21 ...*	65,86	10

## Schlüter®-BARA-RTKEG/I 90°

Innenecke 90°

H (mm)	Art.-Nr.	CHF / St.	P (St.)
4	I90 / RTKEG 4 ...*	65,86	10
10	I90 / RTKEG 10 ...*	65,86	10
15	I90 / RTKEG 15 ...*	65,86	10
18	I90 / RTKEG 18 ...*	65,86	10
21	I90 / RTKEG 21 ...*	65,86	10

## Schlüter®-BARA-RTKE/V

Verbinder

H (mm)	Art.-Nr.	CHF / St.	P (St.)
4	V / RTKE 4 ...*	4,08	50
10	V / RTKE 10 ...*	4,08	50
15	V / RTKE 15 ...*	4,08	50
18	V / RTKE 18 ...*	4,08	50
21	V / RTKE 21 ...*	4,08	50

**Individualisierbare Ecken erhältlich**  
Mehr Infos auf Seite 341.

Art.-Nr. um Farbe ergänzen (z. B. V / RTKE 4 PG)

GM PG

\* Farben: GM - PG

Eine Übersicht über die Oberflächen und Farben finden Sie ab Seite 342.



## Randtragprofil

### Schlüter®-BARA-RTKE



Schlüter-BARA-RTKE ist ein Randprofil mit Tropfkante zur Verlegung auf einen fertigen Gefälleestrich. Das Profil hat eine Aufnahmevorrichtung zur Befestigung des Rinnensystems Schlüter-BARIN. Das Profil BARA-RTKE ist besonders gut für den Konstruktionsaufbau mit der Verbunddrainage Schlüter-DITRA-DRAIN geeignet. Durch die gelochte Aufkantung erhält man einen sauberen Fliesenabschluss.

(Produktdatenblatt 5.21)

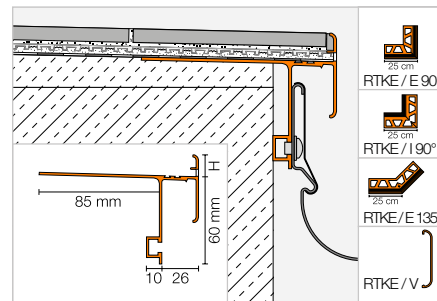

#### Schlüter®-BARA-RTKE

Alu, farbig beschichtet

H (mm)	L = 2,50 m Art.-Nr.	CHF / m	KV (St.)
10	RTKE 10 ...*	<b>60,57</b>	40
15	RTKE 15 ...*	<b>61,22</b>	40
18	RTKE 18 ...*	<b>62,75</b>	40
21	RTKE 21 ...*	<b>64,07</b>	40
23	RTKE 23 ...*	<b>66,01</b>	40

#### Hinweis:

Die Profilhöhe 23 mm ist auch für die Verwendung mit Schlüter-DITRA-DRAIN 8 geeignet.

## Ecke | Verbinder

### Schlüter®-BARA-RTKE/E 90°

Außenecke 90°

H (mm)	Art.-Nr.	CHF / St.	P (St.)
10	E90 / RTKE 10 ...*	<b>73,16</b>	10
15	E90 / RTKE 15 ...*	<b>73,16</b>	10
18	E90 / RTKE 18 ...*	<b>73,16</b>	10
21	E90 / RTKE 21 ...*	<b>73,16</b>	10
23	E90 / RTKE 23 ...*	<b>73,16</b>	10

### Schlüter®-BARA-RTKE/E 135°

Außenecke 135°

H (mm)	Art.-Nr.	CHF / St.	P (St.)
10	E135 / RTKE 10 ...*	<b>73,16</b>	10
15	E135 / RTKE 15 ...*	<b>73,16</b>	10
18	E135 / RTKE 18 ...*	<b>73,16</b>	10
21	E135 / RTKE 21 ...*	<b>73,16</b>	10
23	E135 / RTKE 23 ...*	<b>73,16</b>	10

### Schlüter®-BARA-RTKE/I 90°

Innenecke 90°

H (mm)	Art.-Nr.	CHF / St.	P (St.)
10	I90 / RTKE 10 ...*	<b>73,16</b>	10
15	I90 / RTKE 15 ...*	<b>73,16</b>	10
18	I90 / RTKE 18 ...*	<b>73,16</b>	10
21	I90 / RTKE 21 ...*	<b>73,16</b>	10
23	I90 / RTKE 23 ...*	<b>73,16</b>	10

### Schlüter®-BARA-RTKE/V

Verbinder

H (mm)	Art.-Nr.	CHF / St.	P (St.)
10	V / RTKE 10 ...*	<b>4,08</b>	50
15	V / RTKE 15 ...*	<b>4,08</b>	50
18	V / RTKE 18 ...*	<b>4,08</b>	50
21	V / RTKE 21 ...*	<b>4,08</b>	50
23	V / RTKE 23 ...*	<b>4,08</b>	50

**Individualisierbare Ecken erhältlich**  
Mehr Infos auf Seite 341.

Art.-Nr. um Farbe ergänzen (z. B. V / RTKE 10 PG)

GM

PG

\* Farben: GM - PG

Eine Übersicht über die Oberflächen und Farben finden Sie ab Seite 342.

## Randtragprofil

## Schlüter®-BARA-RTP



Schlüter-BARA-RTP ist ein Randprofil zur Aufnahme des Rinnensystems Schlüter-BARIN, das nachträglich am freien Randbereich von vorhandenen Balkon- und Terrassenkonstruktionen angebracht werden kann. (Produktdatenblatt 5.11)

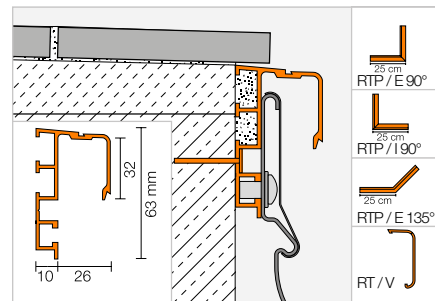

## Schlüter®-BARA-RTP

Alu, farbig beschichtet

L = 2,50 m Art.-Nr.	CHF / m	KV (St.)
RTP 65 PG	41,44	40

## Ecke | Verbinder | Schrauben

## Schlüter®-BARA-RTP/E 90°

Außenecke 90°

Art.-Nr.	CHF / St.	P (St.)
E90 / RTP 65 PG	53,55	10

## Schlüter®-BARA-RTP/E 135°

Außenecke 135°

Art.-Nr.	CHF / St.	P (St.)
E135 / RTP 65 PG	58,92	10

## Schlüter®-BARA-RTP/I 90°

Innenecke 90°

Art.-Nr.	CHF / St.	P (St.)
I90 / RTP 65 PG	53,55	10

## Schlüter®-BARA-RTK/V

Verbinder

Art.-Nr.	CHF / St.	P (St.)
V / RT 30 PG	3,77	50

## Schlüter®-BARA-RTP/S

Spezialschrauben inkl. Dübel

Art.-Nr.	CHF / Set	P (Set)
RTPS 540	11,35	10

Set = 10 St.

## Erhältliche farbige Beschichtung:

PG

Farben: PG

Eine Übersicht über die Oberflächen und Farben finden Sie ab Seite 342.

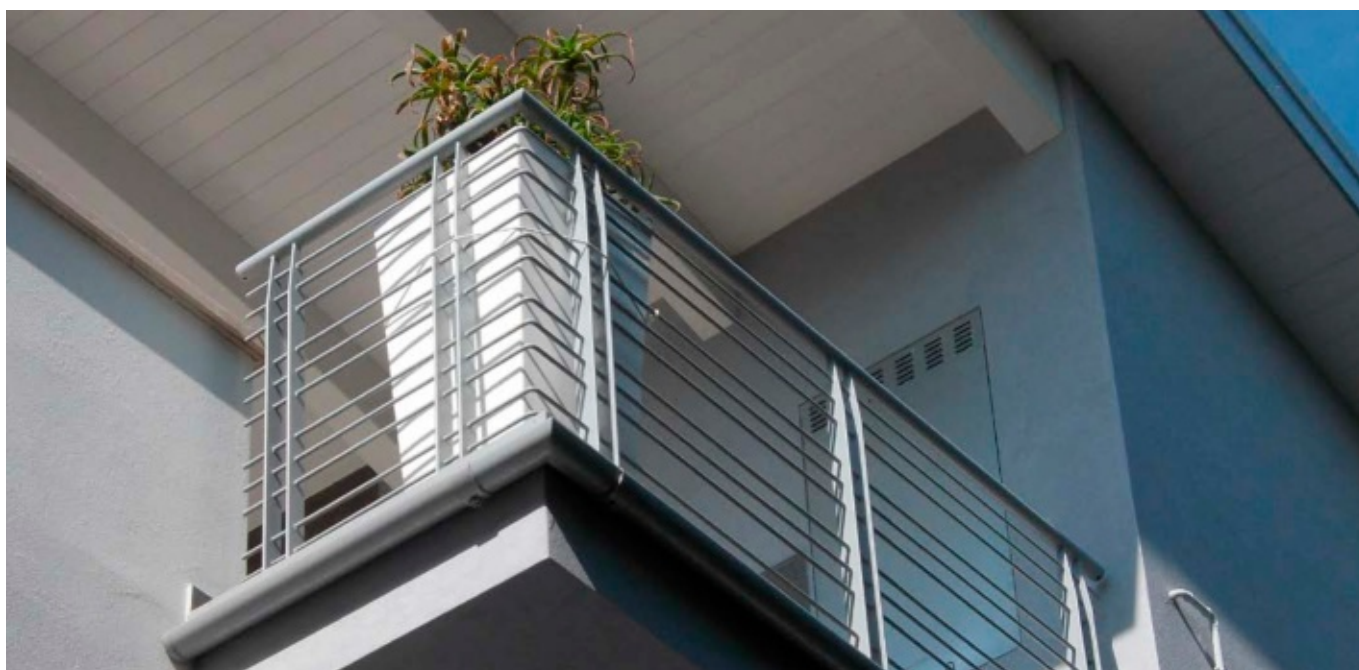





## Randtragprofil

### Schlüter®-BARA-RKLT



Schlüter-BARA-RKLT ist ein winkelförmiges Randprofil mit Entwässerungslöchern aus farbig beschichtetem Aluminium. Es eignet sich für großformatige Plattenelemente, die wahlweise auf ungebundene Kies-/Splittschüttungen oder auf Stelzlager verlegt werden. BARA-RKLT besitzt eine T-förmige Profilkammer zur Befestigung des Rinnensystems Schlüter-BARIN.

(Produktdatenblatt 5.20)

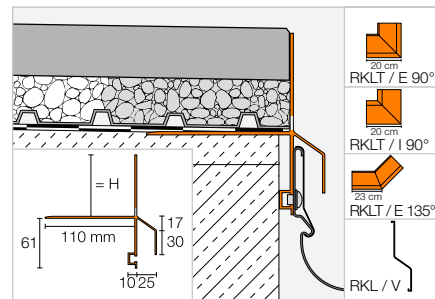

### Schlüter®-BARA-RKLT

Alu, farbig beschichtet

H (mm)	L = 2,50 m Art.-Nr.	CHF / m	KV (St.)
30	RKLT 30 ...*	<b>73,26</b>	40
40	RKLT 40 ...*	<b>79,25</b>	40
50	RKLT 50 ...*	<b>81,04</b>	40
75	RKLT 75 ...*	<b>84,52</b>	40

## Ecke | Verbinder

### Schlüter®-BARA-RKLT/E 90°

Außenecke 90°

H (mm)	Art.-Nr.	CHF / St.	P (St.)
30	E90 / RKLT 30 ...*	<b>102,98</b>	10
40	E90 / RKLT 40 ...*	<b>102,98</b>	10
50	E90 / RKLT 50 ...*	<b>102,98</b>	10
75	E90 / RKLT 75 ...*	<b>102,98</b>	10

### Schlüter®-BARA-RKLT/E 135°

Außenecke 135°

H (mm)	Art.-Nr.	CHF / St.	P (St.)
30	E135 / RKLT 30 ...*	<b>102,98</b>	10
40	E135 / RKLT 40 ...*	<b>102,98</b>	10
50	E135 / RKLT 50 ...*	<b>102,98</b>	10
75	E135 / RKLT 75 ...*	<b>102,98</b>	10

### Schlüter®-BARA-RKLT/I 90°

Innenecke 90°

H (mm)	Art.-Nr.	CHF / St.	P (St.)
30	I90 / RKLT 30 ...*	<b>102,98</b>	10
40	I90 / RKLT 40 ...*	<b>102,98</b>	10
50	I90 / RKLT 50 ...*	<b>102,98</b>	10
75	I90 / RKLT 75 ...*	<b>102,98</b>	10

### Schlüter®-BARA-RKL/V

Verbinder

H (mm)	Art.-Nr.	CHF / St.	P (St.)
30	V / RKL 30 ...*	<b>8,22</b>	50
40	V / RKL 40 ...*	<b>8,22</b>	50
50	V / RKL 50 ...*	<b>8,22</b>	50
75	V / RKL 75 ...*	<b>8,22</b>	50



Art.-Nr. um Farbe ergänzen (z. B. V / RKL 30 PG)



\* Farben: GM - PG - SB

Eine Übersicht über die Oberflächen und Farben finden Sie ab Seite 342.

## Rinnensystem

## Schlüter®-BARIN-SR

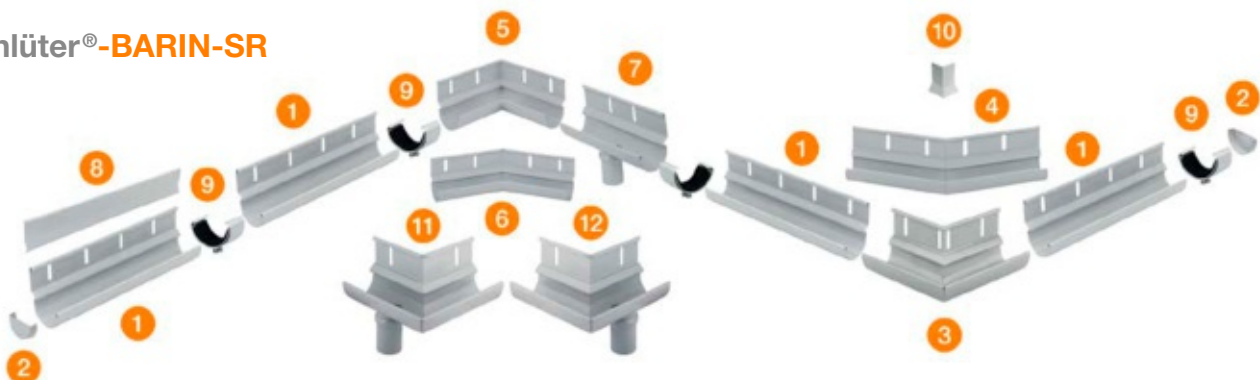

Schlüter-BARIN-SR ist ein Rinnensystem aus farbig beschichtetem Aluminium zur Entwässerung von Balkon- und Terrassenflächen. Es kann jeweils an den dafür vorgesehenen Schlüter-BARA-Profilen befestigt werden.  
(Produktdatenblatt 10.1)

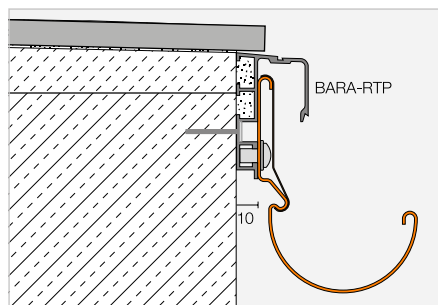
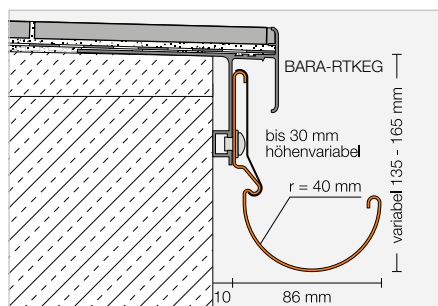
**Hinweis:**

Materialbedingt sind geringfügige Farbabweichungen der einzelnen Systembestandteile möglich.

## Schlüter®-BARIN-SR-AC

Alu, farbig beschichtet

Bezeichnung	Art.-Nr.	CHF / Set	KV (Set)
BARIN-Set Rinne 2,50 m 1 St. Rinne 2,50 m ① je 1 St. Abdeckprofil 2,50 + 0,50 m ③ 1 St. Verbinder ④ 8 St. Schrauben	BSR4 R 250 ...*	181,94	60
BARIN-Set Rinne 1,50 m 1 St. Rinne 1,50 m ① je 1 St. Abdeckprofil 1,50 m + 0,50 m ③ 1 St. Verbinder ④ 4 St. Schrauben	BSR4 R 150 ...*	107,47	60
BARIN-Set Endkappe 2 St. Endkappen ② 2 St. Verbinder ④	BSR4 E 2 ...*	37,41	60
BARIN-Set Außenecke 90° 1 St. Ecke ③ 2 St. Verbinder ④ 1 St. Abdeckprofil Ecke ⑩	BSR4 EWG 90 ...*	122,74	60
BARIN-Set Außenecke 90° mit Ablauf links 1 St. Ecke ⑪ 2 St. Verbinder ④ 1 St. Abdeckprofil Ecke ⑩	BSR4 E90 L DN 60 ...*	156,57	60
BARIN-Set Außenecke 90° mit Ablauf rechts 1 St. Ecke ⑫ 2 St. Verbinder ④ 1 St. Abdeckprofil Ecke ⑩	BSR4 E90 R DN 60 ...*	156,57	60
BARIN-Set Außenecke 135° 1 St. Ecke ④ 2 St. Verbinder ④ 1 St. Abdeckprofil Ecke ⑩	BSR4 EWG 135 ...*	122,74	60
BARIN-Set Innenecke 90° 1 St. Ecke ⑤ 2 St. Verbinder ④	BSR4 IWG 90 ...*	122,74	60
BARIN-Set Innenecke 135° 1 St. Ecke ⑥ 2 St. Verbinder ④	BSR4 IWG 135 ...*	122,74	60
BARIN-Set Ablauf 1 St. Rinne, 20 cm, mit Ablaufstützen ⑦ 2 St. Verbinder ④ 2 St. Schrauben	BSR4 A DN 60 ...*	56,22	60

Art.-Nr. um Farbe ergänzen (z. B. BSR4 R 250 GM)



\* Farben: BW - GM - PG - SB

Eine Übersicht über die Oberflächen und Farben finden Sie ab Seite 342.

**Individualisierbare Ecken erhältlich**  
Mehr Infos auf Seite 341.



## Rinnensystem

### Schlüter®-BARIN-R

Schlüter-BARIN-R sind Systemrohre aus farbig beschichtetem Aluminium sowie deren passende Formteile.

(Produktdatenblatt 10.1)

Die Fallrohre sind standardmäßig mit einer Verbindungsmuffe ausgestattet. Die Aufsteckmuffe (8) kann zur Verbindung zweier Schlüter-BARIN-Systemrohre ohne Übergangsmuffe (Reststücke) verwendet werden.

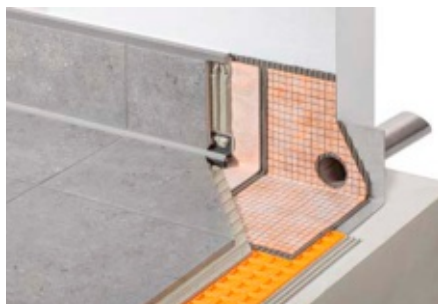

Edelstahl-Speier Schlüter-KERDI-DRAIN-SP-E  
siehe Seite 304.



### Schlüter®-BARIN-R-AC

Alu, farbig beschichtet

Bezeichnung	Art.-Nr.	CHF / St.	KV (St.)
Fallrohr, 1,00 m, Ø 60 mm ①	BR 100 DN 60 ...*	51,54	60
Fallrohr, 2,50 m, Ø 60 mm ①	BR 250 DN 60 ...*	118,40	60
Rohrbogen, 40°, Ø 60 mm ③	BR B40 DN 60 ...*	59,17	60
Rohrbogen, 72°, Ø 60 mm ④	BR B72 DN 60 ...*	59,17	60
Rohrbogen, 85°, Ø 60 mm ⑤	BR B85 DN 60 ...*	59,17	60
Abzweig, 72°, Ø 60 mm ⑥	BR AZ DN 60 ...*	133,35	60
Aufsteckmuffe ⑧	BR AM DN 60 ...*	34,24	60
Speier, 25 cm, Ø 50 mm ⑦ passend für BARIN-SR-Abläufe, Ø 50 mm	BR SP25 DN 50 ...*	111,54	60
Speier, 40 cm, Ø 50 mm ⑦ passend für BARIN-SR-Abläufe, Ø 50 mm	BR SP40 DN 50 ...*	121,03	60
Rohrschellenset ② 2 St. Rohrschellen Schraubstift, 100 mm	BR RS100 DN 60 ...*	23,74	60
Rohrschellenset ② 2 St. Rohrschellen Schraubstift, 200 mm	BR RS200 DN 60 ...*	25,63	60
Schraubstift, 200 mm für Rohrschellen	BR SS 200	6,13	60

Schlüter-BARIN-R-SK ist eine Standrohrkappe, um den Anschluss von Schlüter-BARIN-Systemrohren mit Ø 60 mm an die Grundleitung abzudecken.

Schlüter-BARIN-R-AZ ist ein Abzweig, um Schlüter-BARIN-Systemrohre mit Ø 60 mm an vorhandene Fallrohre mit Ø 110 mm (DN 100) der Dachentwässerung anzuschließen.

### Schlüter®-BARIN-R-Z/-K

Zink / Kupfer

Bezeichnung	Art.-Nr.	CHF / St.	KV (St.)
Standrohrkappe, Zink, Ø 60 / 116 mm ⑨	BR SK DN 60 / 116 Z	9,73	60
Abzweig, Zink, 85°, Ø 110 / 60 mm (DN 100/60) ⑩	BR AZ DN 100 / 60 Z	138,89	60
Abzweig, Kupfer, 85°, Ø 110 / 60 mm (DN 100/60) ⑩	BR AZ DN 100 / 60 K	156,57	60

Art.-Nr. um Farbe ergänzen (z. B. BR 100 DN 60 GM)



\* Farben: BW - GM - PG - SB

Eine Übersicht über die Oberflächen und Farben finden Sie ab Seite 342.

## Zubehör – Haftvlies

## Schlüter®-BARA-HV

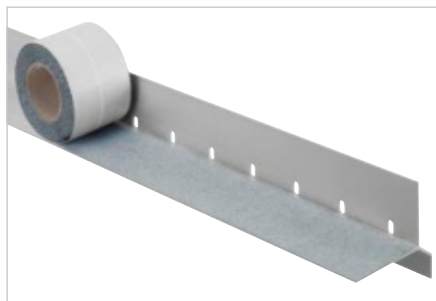

Schlüter-BARA-HV ist ein haftvermittelndes Klebeband aus Polyethylen, das an der Oberseite mit Vliesmaterial und rückseitig mit einer selbstklebenden Butylschicht versehen ist. Es eignet sich zur Erstellung eines Klebeflansches, um die Verbundabdichtung Schlüter-KERDI sicher an einen Randabschluss mit Schlüter-BARA-RKL oder -BARA-RKLT anzudichten. (Produktdatenblatt 5.20)

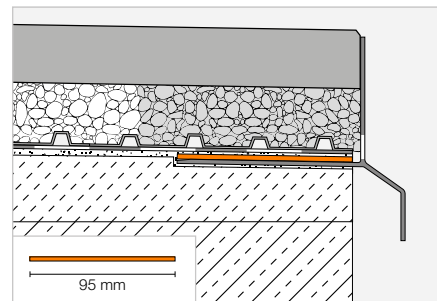

## Schlüter®-BARA-HV

Selbstklebendes Haftvlies

B (mm)	Rolle = 5 m Art.-Nr.	CHF / m	P (Rolle)
95	HVL 95 / 5M	9,07	10

## Zubehör – Ergänzungsprofil

## Schlüter®-BARA-RAP



Schlüter-BARA-RAP ist ein Abdeckprofil aus farbig beschichtetem Aluminium. Es dient in Verbindung mit dem Trägerprofil Schlüter-BARA-RW zur Begrenzung der freien (seitlichen) Randbereiche an Balkonen und Terrassen. (Produktdatenblatt 5.17)

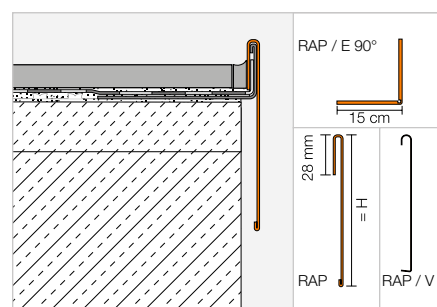

## Schlüter®-BARA-RAP

Alu, farbig beschichtet

H (mm)	L = 2,50 m Art.-Nr.	CHF / m	KV (St.)
75	RAP 75 PG	32,27	40
86	RAP 90 PG	33,51	40
110	RAP 110 PG	35,21	40

## Schlüter®-BARA-RAP/E 90°

Außenecke 90°, Alu, farbig beschichtet

H (mm)	Art.-Nr.	CHF / St.	P (St.)
75	E90 / RAP 75 PG	37,60	10
86	E90 / RAP 90 PG	38,99	10
110	E90 / RAP 110 PG	40,33	10

## Schlüter®-BARA-RAP/V

Verbinder, Alu, farbig beschichtet

H (mm)	Art.-Nr.	CHF / St.	P (St.)
75	V / RAP 75 PG	8,71	50
86	V / RAP 90 PG	8,71	50
110	V / RAP 110 PG	8,71	50

## Hinweis:

Trägerprofil Schlüter-BARA-RW gesondert bestellen.

## Erhältliche farbige Beschichtung:

PG

Farben: PG

Eine Übersicht über die Oberflächen und Farben finden Sie ab Seite 342.





## Zubehör – Ergänzungsprofil

### Schlüter®-BARA-RHA



Schlüter-BARA-RHA ist ein höhenverstellbares Abdeckprofil aus farbig beschichtetem Aluminium. In Verbindung mit entsprechenden BARA-Trägerprofilen, z. B. BARA-RWL oder BARA-RKL, dient es zur Begrenzung der freien Randbereiche an Balkonen und Terrassen. Hiermit kann eine Abdeckung von Aufbauten bis zu 220 mm individuell realisiert werden.

(Produktdatenblatt 5.16)

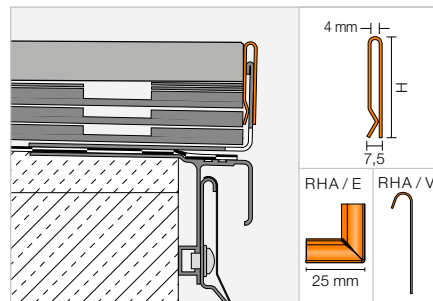

#### Schlüter®-BARA-RHA

Alu, farbig beschichtet

H (mm)	L = 2,50 m Art.-Nr.	CHF / m	KV (St.)
50	RHA 50 ...*	<b>31,63</b>	40
90	RHA 90 ...*	<b>34,36</b>	40

#### Hinweis:

Die Trägerprofile müssen gesondert bestellt werden.

## Ecke | Verbinder

### Schlüter®-BARA-RHA/E 90°

Außenecke 90°

H (mm)	Art.-Nr.	CHF / St.	P (St.)
50	E90 / RHA 50 ...*	<b>16,86</b>	10
90	E90 / RHA 90 ...*	<b>16,86</b>	10

### Schlüter®-BARA-RHA/V

Verbinder

H (mm)	Art.-Nr.	CHF / St.	P (St.)
50	V / RHA 50 ...*	<b>10,10</b>	50
90	V / RHA 90 ...*	<b>10,10</b>	50

Art.-Nr. um Farbe ergänzen (z. B. V / RHA 50 SB)



\* Farben: GM - PG - SB

Eine Übersicht über die Oberflächen und Farben finden Sie ab Seite 342.

## Zubehör – Randabdeckung

### Schlüter®-BARA-FAP



Schlüter-BARA-FAP ist ein Profil zur Abdeckung der Stirnseiten von frei ausragenden Balkonen.

(Produktdatenblatt 5.23)

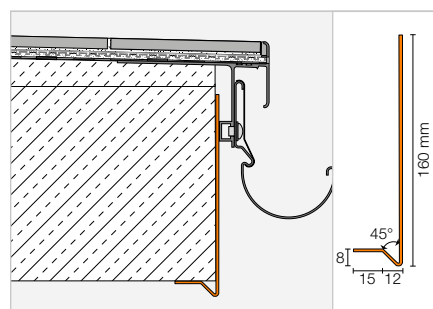

#### Schlüter®-BARA-FAP

Alu, farbig beschichtet

L = 2,50 m Art.-Nr.	CHF / m	KV (St.)
FAP 165 ...*	<b>50,30</b>	40

#### Schlüter®-BARA-FAP/E 90°

Außenecke 90°

Art.-Nr.	CHF / St.	P (St.)
E90 / FAP 165 ...*	<b>49,98</b>	10

Art.-Nr. um Farbe ergänzen (z. B. E90 / FAP 165 GM)



\* Farben: BW - GM - PG - SB

Eine Übersicht über die Oberflächen und Farben finden Sie ab Seite 342.



#### Hinweis:

Als Verbinder empfehlen wir die Stoßüberdeckung Schlüter-BARA-STU.

## Zubehör – Stoßüberdeckung

## Schlüter®-BARA-STU



Schlüter-BARA-STU sind dünne Aluminium-Blechstreifen, die mit einer Schere auf Länge geschnitten und mit Schlüter-KERDI-FIX als Stoßüberdeckung der BARA-Profilserie verklebt werden können.

## Schlüter®-BARA-STU

## Stoßüberdeckung

Art.-Nr.	CHF / St.	P (St.)
STU 335 ...*	<b>2,73</b>	10

Länge = 30 cm

Breite = 35 mm

Stärke = 0,5 mm

## Art.-Nr. um Farbe ergänzen (z. B. STU 335 GM)



\* Farben: BW - GM - PG - SB

Eine Übersicht über die Oberflächen und Farben finden Sie ab Seite 342.



# Schlüter-Verarbeitungshilfen

## Für Ihre tägliche Arbeit

Wer gute Arbeit leisten will, braucht gutes Werkzeug. In diesem Kapitel finden Sie die passenden Tools für die Verlegung unserer Entkopplungsmatten, zum Biegen unserer Radiusprofile oder für unsichtbare Revisionsöffnungen. Natürlich alles in hochwertiger Schlüter-Qualität.





## Revisionsmagnete

Schlüter®-REMA 338

## Werkzeuge

Schlüter®-RUMA 338

Schlüter®-TROWEL 338

Schlüter®-PROCUT-PSF 339

Schlüter®-PROCUT-TSM 339

## Reiniger und Politur

Schlüter®-CLEAN-CP 339





## Revisionsmagnete

### Schlüter®-REMA



Schlüter-REMA ist ein System zum unsichtbaren Verschließen von Kontrollöffnungen in Wandbelägen aus Fliesen. REMA lässt sich unabhängig von der Fliesenstärke und -größe einsetzen und ermöglicht eine perfekte Anpassung an das Fugenbild.  
(Produktdatenblatt 11.1)

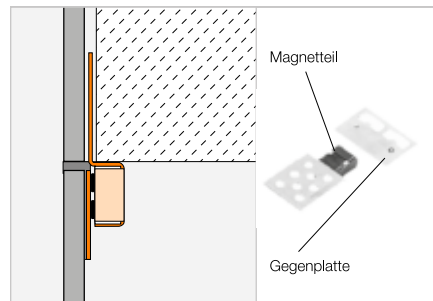

#### Schlüter®-REMA

4 Magnetteile + 4 Gegenplatten

Art.-Nr.	CHF / Set	P (Set)	KV (Set)
REMA	12,32	50	200

## Werkzeug

### Schlüter®-RUMA



Schlüter-RUMA ist eine Biegemaschine, um Profile, die mit einer Radiusstanzung versehen sind, gleichmäßig zu runden.

#### Schlüter®-RUMA

Biegemaschine

Art.-Nr.	CHF / St.
RM	497,44

### Schlüter®-TROWEL



Abbildung ähnlich

Schlüter-TROWEL ist eine Zahnkelle mit ergonomischem Softgriff für ein ermüdungsfreies Arbeiten. Die jeweilige Zahnung eignet sich zur effektiven Verklebung von Schlüter-DITRA, -KERDI und -DITRA-HEAT.

#### Schlüter®-TROWEL

Zahnkelle, Edelstahl (280 mm x 130 mm)

Zahnung	Art.-Nr.	CHF / St.	P (St.)
4 x 4	TRL 4X4	22,52	10
6 x 6	TRL 6X6	22,52	10

#### Hinweis:

Zahnung 4 x 4 für Schlüter-DITRA, -DITRA-DRAIN 8, -DITRA-SOUND und -KERDI.

Zahnung 6 x 6 für Schlüter-DITRA-DRAIN 4 und -DITRA-HEAT.

## Werkzeug

## Schlüter®-PROCUT-PSF



Schlüter-PROCUT-PSF ist eine Profilschere für den schnellen und genauen Zuschnitt von Schlüter-Kunststoffprofilen mit und ohne Fugensteg.



## Schlüter®-PROCUT-PSF

Profilschere für Profile mit Fugensteg

Art.-Nr.	CHF / St.	P (St.)
PSF	86,07	10

## Schlüter®-PROCUT-PS-EK

Ersatzteil: Ersatzklinge für Profilschere

Art.-Nr.	CHF / St.	P (St.)
PS 90 / 45 EK	31,93	10

## Schlüter®-PROCUT-PSF 10

Thekendisplay mit 10 Profilscheren

Art.-Nr.	CHF / Pack
PSF 10	825,81

## Schlüter®-PROCUT-TSM



Schlüter-PROCUT-TSM ist eine Trennscheibe mit Ø 115 mm für handelsübliche Winkelschleifer zum besonders sauberen Trennen von Edelstahl, Aluminium und Messing.

## Schlüter®-PROCUT-TSM

Trennscheibe

Art.-Nr.	CHF / St.	P (St.)
TSM 115/1	12,41	10

## Reiniger und Politur

## Schlüter®-CLEAN-CP



Schlüter-CLEAN-CP ist eine Politur zur Reinigung von Edelstahlprofilen. Auch Profile aus Aluminium, Messing und anderen Materialien lassen sich sehr gut damit säubern. (Produktdatenblatt 13.1)

## Schlüter®-CLEAN-CP

Reinigungspolitur

Füllmenge (ml)	Art.-Nr.	CHF / St.	P (St.)
125	CPP 125	23,49	10



# Schlüter-Profile

Die Radiusstanzung macht den Unterschied

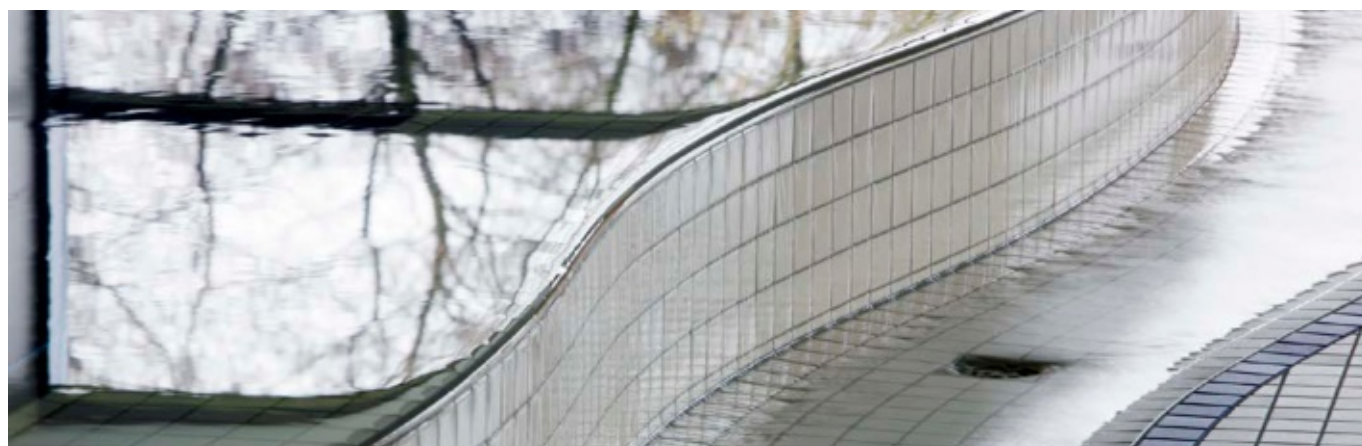

Zum Schutz von Belagsabschlüssen mit gerundeten Randkonturen sind diverse Schlüter-Profile aus Metall mit einer Radiusstanzung erhältlich, die es ermöglicht, das Profil an die Kontur des Belagsrandes anzupassen. Aus produktionstechnischen Gründen können Produkte mit  $L = 1,00$  m nicht mit einer Sonderstanzung versehen werden. Produkte, die mit Radiusstanzung geliefert werden können, erkennen Sie in der Preisliste an folgendem Zeichen:



Welche Profile mit der Sonderstanzung erhältlich sind, entnehmen Sie den folgenden Tabellen, die auch die entsprechenden Preiszuschläge beinhalten.

Die Biegung ist unter Zuhilfenahme der Biegemaschine Schlüter-RUMA mit einem Radius von mindestens ca. 1 m bzw. 3 m möglich. Schlüter-SCHIENE kann ab einer Höhe von 6 mm gebogen werden, kleinere Profilhöhen auf Anfrage. Schlüter-BARA-Profile können nicht mit der Biegemaschine verarbeitet werden.

Profil	Zuschlag
<b>Biegeradius <math>r = 1,00</math> m</b>	<b>CHF / m</b>
Schlüter-JOLLY-A	3,75
Schlüter-SCHIENE-A	3,75
Schlüter-SCHIENE-AC / -TS	3,75
Schlüter-SCHIENE-AE	3,75
Schlüter-SCHIENE-AV	3,75
Schlüter-SCHIENE-E / -E V4A	3,75
Schlüter-SCHIENE-EB	3,75
Schlüter-SCHIENE-M	3,75
Schlüter-SCHIENE-STEP-EB	3,75

Profil	Zuschlag
<b>Biegeradius <math>r = 3,00</math> m</b>	<b>CHF / m</b>
Schlüter-DECO-A	3,75
Schlüter-DECO-AE	3,75
Schlüter-DECO-AC	3,75
Schlüter-DECO-M	3,75
Schlüter-JOLLY-AC / -TS	3,75
Schlüter-JOLLY-AE	3,75
Schlüter-JOLLY-MC	3,75
Schlüter-QUADEC-A	3,75
Schlüter-QUADEC-AC / -TS	3,75
Schlüter-QUADEC-E / -E V4A	3,75
Schlüter-QUADEC-EP / -EB	3,75
Schlüter-RENO-AETK	3,75
Schlüter-RENO-ATK	3,75
Schlüter-RENO-MTK	3,75
Schlüter-RONDEC-A	3,75
Schlüter-RONDEC-AC / -TS	3,75
Schlüter-RONDEC-E / -E V4A	3,75
Schlüter-RONDEC-EP / -EB	3,75
Schlüter-SCHIENE-ES	3,75
Schlüter-BARA-RT	7,48
Schlüter-BARA-RW	7,48
Schlüter-BARA-RW-E	7,48
Schlüter-BARA-RWL	7,48

## Lieferung:

Um die Artikelnummer des Profils mit Radiusstanzung zu erhalten, setzen Sie einfach ein „R/“ vor die Artikelnummer des Standardprofils (z. B.: R / M 80 für Schlüter-SCHIENE-M 80 in Radiusstanzung).

Die Lieferzeit für Profile in Sonderstanzung beträgt ca. 14 Tage.

Die Profile werden in geradem Zustand ausgeliefert, wobei insbesondere bei Edelstahl ein Verzug durch Materialspannungen auftreten kann.

Bei allgemeinen Fragen oder Fragen zu Ihrer Bestellung wenden Sie sich an Ihren Vertriebsmitarbeiter.



Zum schnellen und sauberen Biegen der Profile verwenden Sie unsere Rundbiegemaschine Schlüter-RUMA (siehe Seite 338).

# Schlüter®-BARA und Schlüter®-BARIN

## Ecken in Sonderwinkeln



Schlüter-BARA-Profile schützen auf vielfältige Weise Balkon- und Terrassenkanten und stellen die Entwässerung über den Rand der Konstruktion sicher. Passend dazu bietet das Schlüter-BARIN-SR-Rinnensystem Produkte zur Entwässerung von Balkon- und Terrassenflächen.

So individuell wie unsere Kunden sind auch ihre Bauvorhaben. Hierfür bieten das BARA- und das BARIN-Sortiment diverse Abschluss- und Entwässerungsmöglichkeiten in Standardfarben und RAL-Farben aus dem MyDesign-Programm (BARA) sowie darüber hinaus auch individuelle Winkel der BARA- und BARIN-Ecken jenseits der Standardwinkel 90° und 135° an.



Welche BARA- und BARIN-Ecken in Sonderbiegung verfügbar sind, können Sie den folgenden Tabellen entnehmen. Gekennzeichnet sind auch die in RAL-Sonderfarben erhältlichen Varianten.

**\* MyDesign by Schlüter-Systems**  
Individuelle Beschichtung in 190 RAL-Classic-Farben möglich. Mehr Infos ab Seite 16.

### Sonderecke außen

Schlüter-BARA-RAK\*  
Schlüter-BARA-RAKE\*  
Schlüter-BARA-RAKEG\*  
Schlüter-BARA-RK\*  
Schlüter-BARA-RKB\*  
Schlüter-BARA-RKK\*  
Schlüter-BARA-RKKE\*  
Schlüter-BARA-RTC\*  
Schlüter-BARA-RKL\*  
Schlüter-BARA-RKLT  
Schlüter-BARA-RTK  
Schlüter-BARA-RTKE  
Schlüter-BARA-RTKEG  
Schlüter-BARIN-SR

### Sonderecke innen

Schlüter-BARA-RAK\*  
Schlüter-BARA-RAKE\*  
Schlüter-BARA-RAKEG\*  
Schlüter-BARA-RK\*  
Schlüter-BARA-RKB\*  
Schlüter-BARA-RKK\*  
Schlüter-BARA-RKKE\*  
Schlüter-BARA-RKL\*  
Schlüter-BARA-RKLT  
Schlüter-BARA-RTK  
Schlüter-BARA-RTKE  
Schlüter-BARA-RTKEG  
Schlüter-BARIN-SR

### Lieferung und Preis:

Um die Artikelnummer einer Sonderbiegung zu erhalten, ersetzen Sie bei der BARA-Standarddecke das „E/“ oder „I/“ durch „ESO/“ oder „ISO/“.

Bei der BARIN-Standarddecke ersetzen Sie im Mittelteil der Artikelnummer die Standardgradstellung durch ein „SO“ (z. B. BSR4 EWG 90 / BW durch BSR4 EWG SO / BW).

Sollten Sie eine Sonderecke in einer MyDesign-RAL-Farbe wünschen, stellen Sie der Artikelnummer einfach noch ein „C/“ voran.

### Beispiele:

Sonderecke BARA-RAK:

ESO / RAK 50 BW

Sonderecke BARA-RAK in RAL:

C / ESO / RAK 50 A

Um den Preis für Ihre individuelle BARA- oder BARIN-Ecke zu ermitteln, schlagen Sie auf den Preis der entsprechenden Standarddecke in 90° einfach 50 % auf. Sollte die Sonderecke darüber hinaus mit einer MyDesign-RAL-Farbe beschichtet werden, wird zusätzlich der MyDesign-Aufschlag B (= 7,28 CHF) berechnet.

Bei allgemeinen Fragen oder Fragen zu Ihrer Bestellung wenden Sie sich an Ihren Vertriebsmitarbeiter.





# Metalloberflächen

Alle Veredlungen im Blick

## Messing, verchromt

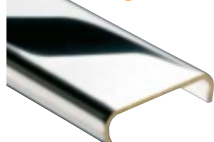

**MC**

Messing, verchromt

## Edelstahl

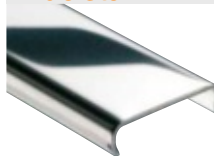

**E**

Edelstahl  
V2A, Werkstoff-Nr. 1.4301 = AISI 304  
V4A, Werkstoff-Nr. 1.4404 = AISI 316L

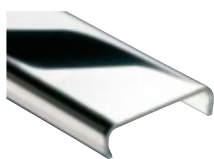

**EP**

Edelstahl,  
poliert

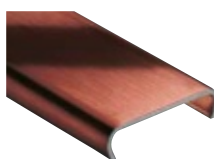

**EOB**

Edelstahl,  
Ölschliff, bronze

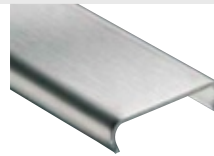

**EB**

Edelstahl,  
gebürstet

## Aluminium, matt eloxiert



**AE**

Aluminium, Natur,  
matt eloxiert

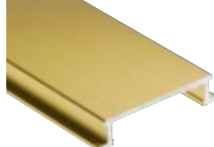

**AM**

Aluminium, messing,  
matt eloxiert

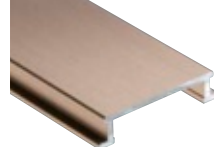

**AK**

Aluminium, kupfer,  
matt eloxiert

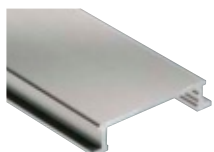

**AT**

Aluminium, titan,  
matt eloxiert

## Aluminium, glänzend eloxiert

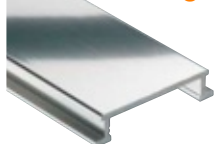

**ACG**

Aluminium, chrom,  
glänzend eloxiert

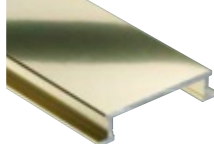

**AMG**

Aluminium, messing,  
glänzend eloxiert

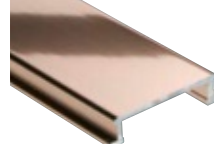

**AKG**

Aluminium, kupfer,  
glänzend eloxiert

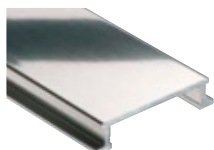

**ATG**

Aluminium, titan, glän-  
zend eloxiert

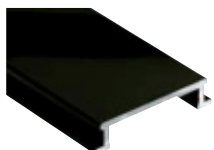

**AGSG**

Aluminium, schwarz,  
glänzend eloxiert

## Aluminium, gebürstet, eloxiert

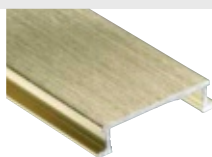
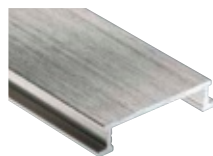
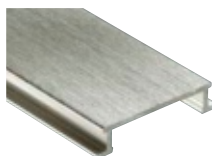
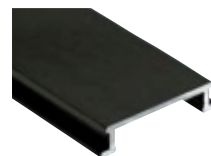
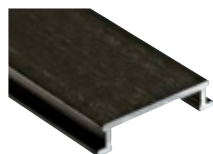
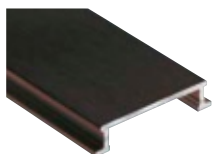
**ACGB**Aluminium, chrom,  
gebürstet, eloxiert**AMGB**Aluminium, messing,  
gebürstet, eloxiert**AKGB**Aluminium, kupfer,  
gebürstet, eloxiert**ATGB**Aluminium, titan,  
gebürstet, eloxiert**AEGB**Aluminium, edelstahl,  
gebürstet, eloxiert**AGRB**Aluminium, graphit,  
gebürstet, eloxiert**AGSB**Aluminium, graphit-  
schwarz, gebürstet,  
eloxiert**ABGB**Aluminium,  
bronze antik,  
gebürstet, eloxiert

## Aluminium / Edelstahl, strukturbeschichtet

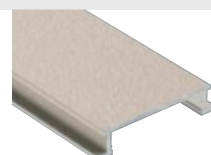
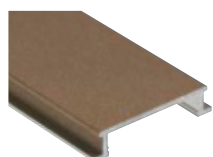
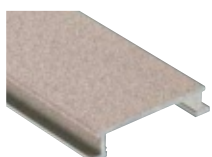
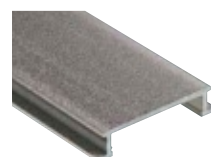
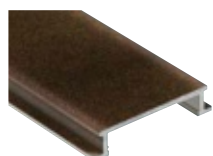
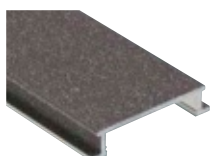
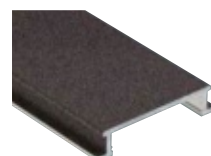
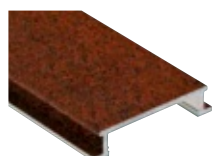
**TSI**strukturbeschichtet,  
elfenbein**TSC**strukturbeschichtet,  
creme**TSBG**strukturbeschichtet,  
beigegrau**TSB**strukturbeschichtet,  
beige**TSSG**strukturbeschichtet,  
steingrau**TSG**strukturbeschichtet,  
grau**TSOB**strukturbeschichtet,  
bronze**TSLA**strukturbeschichtet,  
hellanthrazit**TSDA**strukturbeschichtet,  
dunkelanthrazit**TSR**strukturbeschichtet,  
rostbraun

## Schlüter-Profile: weitere Materialien

**A**

Aluminium

**AC**

Aluminium, farbig beschichtet

**Z**

Zink

**M**

Messing

**K**

Kupfer

**P**

PVC farbig

**Hinweis:**

Zur besseren und einheitlichen Darstellung werden auf dieser Seite alle Metalloberflächen auf Schlüter-DESIGNLINE-Profilen gezeigt. Die tatsächliche Verfügbarkeit der Materialien entnehmen Sie bitte den Angaben am jeweiligen Produkt. Der Druck kann die Originalfarben nicht exakt wiedergeben.



# Farbschlüssel

Alle Farben in der Übersicht



**AG**  
Anthrazitgrau



**GM**  
Graumetallic



**RB**  
Rehbraun



**AP**  
Softaprikose  
(sanitär „soft apricot“)



**GS**  
Graphitschwarz  
(sanitär „ebony“)



**SB**  
Schwarzbraun



**BH**  
Bahama  
(sanitär „bahama“)



**HB**  
Hellbeige



**SG**  
Steingrau



**BW**  
Brillantweiß



**HG**  
Hellgrau



**SP**  
Softpfirsich  
(sanitär „soft peach“)



**C**  
Creme



**MBW**  
Brillantweiß matt



**T**  
Transparentgrau



**CA**  
Caramel  
(sanitär „caramel“)



**MGS**  
Graphitschwarz matt



**VG**  
Verkehrsgrau

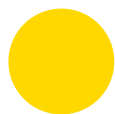

**CG**  
Citrusgelb



**NB**  
Nussbraun



**W**  
Weiß  
(sanitär „pergamon/jasmin“)



**DA**  
Dunkelanthrazit



**PG**  
Pastellgrau  
(sanitär „manhattan“)



**ZR**  
Ziegelrot



**FG**  
Fugengrau



**PW**  
Perlweiß



**G**  
Grau



**QG**  
Quarzgrau

Der Druck kann die Originalfarben nicht  
exakt wiedergeben.

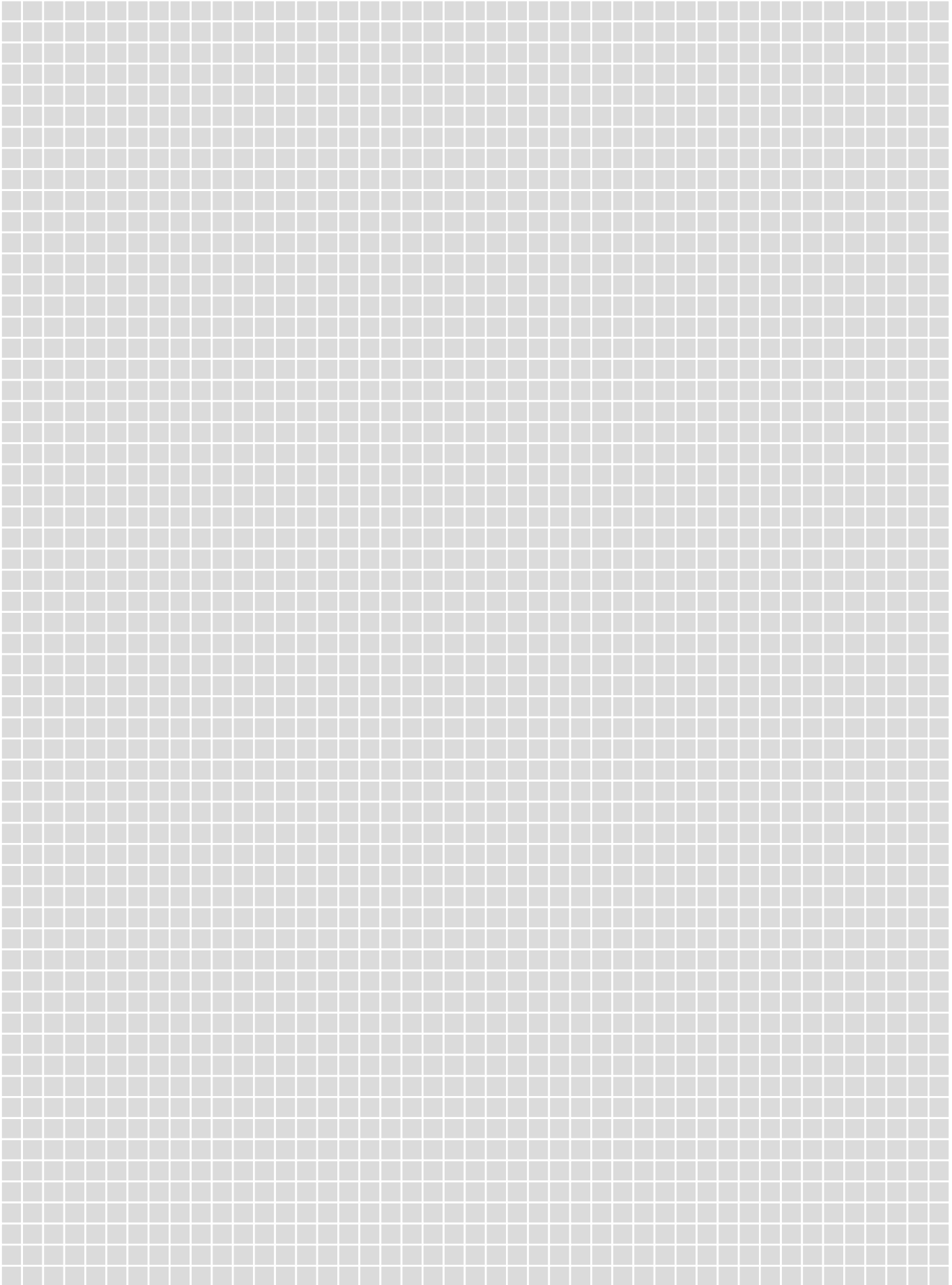





# Legende

## Innovationen



Neuprodukt

## Individualisierung



MyDesign-Produkte

## Einsatzbereiche



Für den Einsatz am Boden in privat genutzten Bereichen geeignet



Für den Einsatz an der Wand im Innenbereich geeignet



Trittschalldämmend

## Eigenschaften



auch lieferbar in 3 m



Radiusstanzung erhältlich



Peel & Stick, selbstklebend



Easycut-Schneidraster



Easyfill-Design



WiFi-Steuerung



Sprachsteuerungsfunktion



Sonderecke

### Verpackungseinheiten

PL = Europaletten-Verpackung

KV = Kistenverpackung

BV = Bundverpackung

Alle Profile sind zu 10 Stück im Bund verpackt, sofern nicht ausdrücklich anders aufgeführt.

P = Paketverpackung

R = Rolle

St. = Stück

### Maßangaben

H = Höhe

L = Länge

B = Breite

T = Tiefe

3-m-Längen können systembedingt nicht per Expressdienst geliefert werden.

Durch technische Weiterentwicklungen können sich Abweichungen von den dargestellten Fotos, Zeichnungen und Beschreibungen ergeben.

Bitte beachten Sie, dass wir Anfertigungen nach Kundenspezifikationen generell nicht zurücknehmen; Ihre Gewährleistungsrechte bleiben davon unberührt.

# Allgemeine Geschäftsbedingungen



Es gelten ausschließlich unsere Allgemeinen Geschäftsbedingungen, die in der jeweils aktuellen Fassung unter **[schlueter-systems.com/agb](https://schlueter-systems.com/agb)** heruntergeladen werden können oder die wir Ihnen auf Anfrage gerne zusenden.



[schlueter-systems.com](https://schlueter-systems.com)





Es gelten die Allgemeinen Geschäftsbedingungen der Schlüter-Systems KG.

Mit Erscheinen dieser Bild-Preisliste verlieren alle vorherigen Preislisten ihre Gültigkeit.

Irrtümer, Änderungen und Druckfehler sowie Änderungen, die der Produktinnovation dienen oder lieferbedingt unabdingbar sind, vorbehalten. Farbabweichungen bei Bildwiedergaben in dieser Preisliste sind drucktechnisch bedingt möglich.



**Schlüter-Systems KG**  Schmölestraße 7 | D-58640 Iserlohn

 +49 2371 971-0  +49 2371 971-1112  [export@schlueter.de](mailto:export@schlueter.de)  [schlueter.de](https://schlueter.de)